



## รายงานสภาพน้ำฝน - น้ำท่า และตะกอน

# ภาคเหนือตอนบน

ปีที่ 29 ฉบับที่ 358

ประจำเดือน

กุมภาพันธ์ 2566

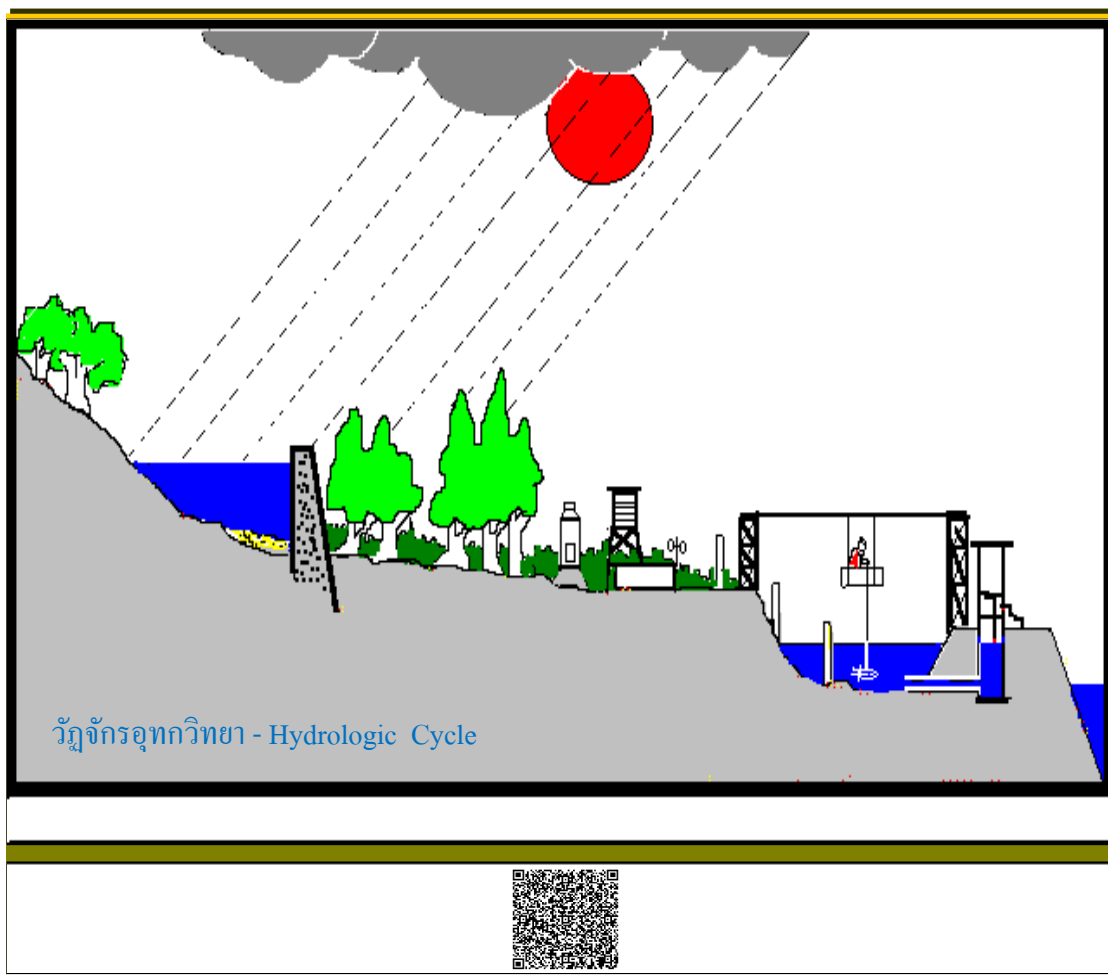

# รายงานสถานการณ์น้ำฝน – น้ำท่าและตะกอน

ศูนย์อุทกวิทยาชลประทานภาคเหนือตอนบน

สำนักบริหารจัดการน้ำและอุทกวิทยา

กรมชลประทาน

## คำนำ

รายงานสภาพน้ำฝน-น้ำท่าและตะกอนประจำเดือน กุมภาพันธ์ 2566 สถานีสำรวจอุทกวิทยาในความรับผิดชอบศูนย์อุทกวิทยาชลประทานภาคเหนือตอนบน แยกเป็นข้อมูลสำรวจปริมาณน้ำฝน 20 สถานี, สำรวจปริมาณน้ำ 65 สถานีและสำรวจปริมาณตะกอน 35 สถานี

ในการเสนอรายงานนี้เป็นการรวบรวมข้อมูลน้ำฝน น้ำท่าและตะกอน ในรอบ 1 เดือนที่ผ่านมาเพื่อพิจารณาเปรียบเทียบกับข้อมูลที่เคยปรากฏและหาเกณฑ์ของข้อมูลรายปีเปรียบเทียบกับข้อมูลเฉลี่ยของสถานีนั้นๆตั้งแต่เริ่มสำรวจมาจนถึงปัจจุบัน โดยใช้หลักทางสถิติมาประกอบการพิจารณาตามหลักเกณฑ์ ดังนี้

- การแปรผันของข้อมูลมากกว่าค่าเบี่ยงเบนทางมาก 25% จากค่าเฉลี่ยถือว่าอยู่ในเกณฑ์ **มาก**
- อยู่ในช่วงระหว่างค่าเบี่ยงเบนทางมาก 25% กับทางน้อย 25% จากค่าเฉลี่ยถือว่าอยู่ในเกณฑ์ **ปกติ**
- การแปรผันของข้อมูล น้อยกว่าค่าเบี่ยงเบนทางน้อย 25% จากค่าเฉลี่ยถือว่าอยู่ในเกณฑ์ **น้อย**

### สามารถสรุปเป็นสถิติประจำเดือนได้ดังนี้

<u>น้ำฝน</u>					
1. การแปรผันของปริมาณฝนอยู่ในเกณฑ์ <b>มาก</b>	จำนวน	12	สถานี		
2. การแปรผันของปริมาณฝนอยู่ในเกณฑ์ <b>ปกติ</b>	จำนวน	1	สถานี		
3. การแปรผันของปริมาณฝนอยู่ในเกณฑ์ <b>น้อย</b>	จำนวน	7	สถานี		

โดยค่าปริมาณน้ำฝนเฉลี่ยรายปีมากที่สุด ได้แก่สถานี บ้านขุนวาง จำนวน 1,918.3 มม. ปริมาณน้ำฝนเฉลี่ยรายปีน้อยที่สุด ได้แก่ สถานี P.64 จำนวน 966.5 มม.

<u>น้ำท่า</u>					
1. การแปรผันของปริมาณน้ำท่าอยู่ในเกณฑ์ <b>มาก</b>	จำนวน	19	สถานี		
2. การแปรผันของปริมาณน้ำท่าอยู่ในเกณฑ์ <b>ปกติ</b>	จำนวน	18	สถานี		
3. การแปรผันของปริมาณน้ำท่าอยู่ในเกณฑ์ <b>น้อย</b>	จำนวน	27	สถานี		

โดยค่าปริมาณน้ำท่าเฉลี่ยรายปีมากที่สุด ได้แก่สถานี N.13A จำนวน 6,752.9 ล้าน ลบ.ม. ปริมาณน้ำท่าเฉลี่ยรายปีน้อยที่สุด ได้แก่ P.86 จำนวน 13.0 ล้าน ลบ.ม.

<u>ตะกอน</u>					
1. การแปรผันของปริมาณตะกอนอยู่ในเกณฑ์ <b>มาก</b>	จำนวน	4	สถานี		
2. การแปรผันของปริมาณตะกอนอยู่ในเกณฑ์ <b>ปกติ</b>	จำนวน	4	สถานี		
3. การแปรผันของปริมาณตะกอนอยู่ในเกณฑ์ <b>น้อย</b>	จำนวน	27	สถานี		

โดยค่าปริมาณตะกอนเฉลี่ยรายปีมากที่สุด ได้แก่สถานี N.64 จำนวน 1,152,793 ตัน ปริมาณตะกอนเฉลี่ยรายปีน้อยที่สุด ได้แก่ P.80 จำนวน 3,387 ตัน

หมายเหตุ รายงานฉบับนี้เป็นการประมวลผลข้อมูลเบื้องต้น อาจมีการเปลี่ยนแปลง

ศอช.ภาคเหนือตอนบน

เมษายน 2566

# สารบัญ

## หน้า

### สภาพน้ำฝนประจำเดือน 20 สถานี

1. สถานี สขป.1 , P.64 , P.65	1
2. สถานี P.76 , P.82 , อุตุ-นาเม็ง	2
3. สถานี อุตุ-ปางไฮ, อุตุ-ห้วยแก้ว , อุตุ-ห้วยหม้อ	3
4. สถานี โครงการหลวงทุ่งหลวง , บ้านขุนวาง , บ้านห้วยลึก	4
5. สถานี W.15A , W.16A , Y.1C	5
6. สถานี Y.20 , ขป.น่าน , บ้านสันทรายหลวง	6
7. สถานี Sw.5A , บ้านฝายกวาง	7

### สถิติและแผนภูมิน้ำฝนรายเดือน 20 สถานี

1. สถานี สขป.1 ถนนทุ่งโฮเต็ล ต.วัดเกต อ.เมือง จ.เชียงใหม่	8
2. สถานี P.64 บ้านหลวง ต.ยางเปียง อ.อมก๋อย จ.เชียงใหม่	9
3. สถานี P.65 บ้านม่วงปือก ต.เปียงหลวง อ.เวียงแหง จ.เชียงใหม่	10
4. สถานี P.76 บ้านแม่ฮิไฮ ต.ศรีวิชัย อ.ลี้ จ.ลำพูน	11
5. สถานี P.82 บ้านสบวิน ต.แม่วิน อ.แม่วาง จ.เชียงใหม่	12
6. สถานี อุตุ-นาเม็ง บ้านนาเม็ง ต.โหล่งขอด อ.พร้าว จ.เชียงใหม่	13
7. สถานี อุตุ-ปางไฮ บ้านปางไฮ ต.เทพเสด็จ อ.ดอยสะเก็ด จ.เชียงใหม่	14
8. สถานี อุตุ-ห้วยแก้ว บ้านเตาบ่ม ต.ห้วยแก้ว อ.แม่ออน จ.เชียงใหม่	15
9. สถานี อุตุ-ห้วยหม้อ บ้านห้วยหม้อ ต.ป่าเมี่ยง อ.ดอยสะเก็ด จ.เชียงใหม่	16
10. สถานี โครงการหลวงทุ่งหลวง บ้านห้วยตอง ต.แม่วิน อ.แม่วาง จ.เชียงใหม่	17
11. สถานี บ้านขุนวาง บ้านขุนวาง ต.แม่วิน อ.แม่วาง จ.เชียงใหม่	18
12. สถานี บ้านห้วยลึก บ้านห้วยลึก ต.เชียงดาว อ.เชียงดาว จ.เชียงใหม่	19
13. สถานี W.15A บ้านสบเปาะ ต.นาคร้ว อ.แม่ทะ จ.ลำปาง	20
14. สถานี W.16A บ้านไฮ ต.ปงดอน อ.แจ้ห่ม จ.ลำปาง	21
15. สถานี Y.1C บ้านน้ำโค้ง ต.ป่าเมต อ.เมือง จ.แพร่	22
16. สถานี Y.20 บ้านห้วยสัก ต.เตาปูน อ.สอง จ.แพร่	23
17. สถานี ขป น่าน บ้านคำใหม่ไชยเจริญ ต.ไชยสถาน อ.เมือง จ.น่าน	24
18. สถานี บ้านสันทรายหลวง ต.สันทราย อ.เมือง จ.เชียงราย	25
19. สถานี Sw.5A บ้านท่าโป่งแดง ต.ผาบ่อง อ.เมือง จ.แม่ฮ่องสอน	26
20. สถานี บ้านฝายกวาง ต.ฝายกวาง อ.เชียงคำ จ.พะเยา	27

## สถานีสำรวจปริมาณน้ำ 65 สถานี

1. สถานี แม่น้ำปิง (P.1) สะพานนวรัฐ ต.วัดเกต อ.เมือง จ.เชียงใหม่	28
2. สถานี น้ำแม่แตง (P.4A) สะพานแม่แตง ต.สันมหาพน อ.แม่แตง จ.เชียงใหม่	30
3. สถานี น้ำแม่กวง (P.5) สะพานท่านาง ต.ในเมือง อ.เมือง จ.ลำพูน	32
4. สถานี น้ำแม่แจ่ม (P.14A) สะพานท่าข้าม ต.บ้านแปะ อ.จอมทอง จ.เชียงใหม่	34
5. สถานี แม่น้ำปิง (P.20) บ้านเชียงดาว ต.เชียงดาว อ.เชียงดาว จ.เชียงใหม่	36
6. สถานี น้ำแม่ริม (P.21) บ้านเหมืองผา ต.ริมเหนือ อ.แม่ริม จ.เชียงใหม่	38
7. สถานี น้ำแม่กลาง (P.24A) ต.บ้านหลวง อ.จอมทอง จ.เชียงใหม่	40
8. สถานี น้ำแม่จัด (P.56A) บ้านสหกรณ์ร่มเกล้า ต.แม่แว่น อ.พร้าว จ.เชียงใหม่	42
9. สถานี แม่น้ำปิง (P.67) บ้านแม่แตง ต.แม่แฝกเก่า อ.สันทราย จ.เชียงใหม่	44
10. สถานี น้ำแม่ขาน (P.71A) บ้านกลาง ต.บ้านกลาง อ.สันป่าตอง จ.เชียงใหม่	46
11. สถานี แม่น้ำปิง (P.73) บ้านสบสอย ต.แม่สอย อ.จอมทอง จ.เชียงใหม่	48
12. สถานี แม่น้ำปิง (P.73A) บ้านสบแปะ ต.แม่สอย อ.จอมทอง จ.เชียงใหม่	50
13. สถานี แม่น้ำปิง (P.75) บ้านช่อแล ต.ช่อแล อ.แม่แตง จ.เชียงใหม่	52
14. สถานี น้ำแม่ลี (P.76) บ้านแม่ฮิไฮ ต.ศรีวิชัย อ.ลี้ จ.ลำพูน	54
15. สถานี น้ำแม่ทา (P.77) บ้านสบแม่สะปืด ต.ทาสบเส้า อ.แม่ทา จ.ลำพูน	56
16. สถานี น้ำแม่กวง (P.79) บ้านแม่หวาน ต.ป่าเมี่ยง อ.ดอยสะเก็ด จ.เชียงใหม่	58
17. สถานี น้ำแม่ลาย (P.80) บ้านโป่งดิน ต.ป่าเมี่ยง อ.ดอยสะเก็ด จ.เชียงใหม่	60
18. สถานี น้ำแม่กวง (P.81) บ้านโป่ง ต.บวักค่าง อ.สันกำแพง จ.เชียงใหม่	62
19. สถานี น้ำแม่วาง (P.82) บ้านสบวิน ต.แม่วิน อ.แม่วาง จ.เชียงใหม่	64
20. สถานี น้ำแม่วาง (P.84) บ้านพันตน ต.ทุ่งปี่ อ.แม่วาง จ.เชียงใหม่	66
21. สถานี น้ำแม่ลี (P.85) บ้านหลายแก้ว ต.ศรีเตี้ย อ.บ้านโฮ้ง จ.ลำพูน	68
22. สถานี น้ำแม่ออน (P.86) บ้านโห่ง ต.ออนใต้ อ.สันกำแพง จ.เชียงใหม่	70
23. สถานี น้ำแม่ทา (P.87) บ้านป่าซาง ต.ป่าซาง อ.ป่าซาง จ.ลำพูน	72
24. สถานี น้ำแม่ขอด (P.91) บ้านสันปู่เลย ต.โหล่งขอด อ.พร้าว จ.เชียงใหม่	74
25. สถานี น้ำแม่แตง (P.92) บ้านเมืองก๊ิด ต.ก๊ิดช้าง อ.แม่แตง จ.เชียงใหม่	76
26. สถานี น้ำแม่แตง (P.92A) บ้านห้วยป่าซาง ต.ก๊ิดช้าง อ.แม่แตง จ.เชียงใหม่	78
27. สถานี น้ำแม่ริม (P.93) บ้านสลงนอก ต.สลง อ.แม่ริม จ.เชียงใหม่	80
28. สถานี แม่น้ำปิง (P.103) สะพานวงแหวนรอบ 3 ต.สันผีเสื้อ อ.เมือง จ.เชียงใหม่	82
29. สถานี แม่น้ำวัง (W.1C) สะพานเสตุวารี ต.เวียงเหนือ อ.เมือง จ.ลำปาง	84
30. สถานี แม่น้ำวัง (W.3A) บ้านดอนชัย ต.ล้อมแรด อ.เถิน จ.ลำปาง	86
31. สถานี แม่น้ำวัง (W.10B) บ้านดอนมูล ต.บ้านแลง อ.เมือง จ.ลำปาง	88
32. สถานี แม่น้ำวัง (W.16A) บ้านไฮ ต.ปงดอน อ.แจ้ห่ม จ.ลำปาง	90

33. สถานี น้ำแม่สอย (W.17) บ้านหนองนาว ต.แจ้ห่ม อ.แจ้ห่ม จ.ลำปาง	92
34. สถานี น้ำแม่ตุ๋ย (W.20) บ้านท่าล้อ ต.บ่อแฮ้ว อ.เมือง จ.ลำปาง	94
35. สถานี แม่น้ำวัง (W.21) บ้านท่าเตื่อ ต.พิชัย อ.เมือง จ.ลำปาง	96
36. สถานี น้ำแม่จาง (W.22) บ้านวังพร้าว ต.วังพร้าว อ.เกาะคา จ.ลำปาง	98
37. สถานี แม่น้ำวัง (W.25) บ้านร่องเคาะ ต.ร่องเคาะ อ.วังเหนือ จ.ลำปาง	100
38. สถานี ห้วยแม่ตำ (W.26) บ้านห้วยแม่ตำ ต.เมืองมาย อ.แจ้ห่ม จ.ลำปาง	102
39. สถานี แม่น้ำยม (Y.1C) บ้านน้ำโค้ง ต.ป่าเมต อ.เมือง จ.แพร่	104
40. สถานี น้ำจาว (Y.13A) บ้านหลวงเหนือ ต.หลวงเหนือ อ.จาว จ.ลำปาง	106
41. สถานี แม่น้ำยม (Y.20) บ้านห้วยสัก ต.เตาปูน อ.สอง จ.แพร่	108
42. สถานี น้ำปี้ (Y.24) บ้านมาง ต.มาง อ.เชียงม่วน จ.พะเยา	110
43. สถานี ห้วยโป่ง (Y.30) บ้านโป่ง ต.บ้านโป่ง อ.จาว จ.ลำปาง	112
44. สถานี แม่น้ำยม (Y.31) บ้านทุ่งหนอง ต.สระ อ.เชียงม่วน จ.พะเยา	114
45. สถานี น้ำแม่หลาย (Y.34) บ้านแม่หลาย ต.แม่หลาย อ.เมือง จ.แพร่	116
46. สถานี น้ำควร (Y.36) บ้านป่าคา ต.ควร อ.ปง จ.พะเยา	118
47. สถานี แม่น้ำยม (Y.37) บ้านวังซัน ต.วังซัน อ.วังซัน จ.แพร่	120
48. สถานี น้ำแม่คำมี (Y.38) บ.ตำหนักธรรม ต.ตำหนักธรรม อ.หนองม่วงไข่ จ.แพร่	122
49. สถานี น้ำปี้ (Y.65) บ้านพีใต้ ต.บ้านพี อ.บ้านหลวง จ.น่าน	124
50. สถานี แม่น้ำน่าน (N.1) สำนักงานป่าไม้ ต.โนนเวียง อ.เมือง จ.น่าน	126
51. สถานี แม่น้ำน่าน (N.13A) บ้านไผ่งาม ต.ซึ้ง อ.เวียงสา จ.น่าน	128
52. สถานี น้ำยาว (N.49) บ้านน้ำยาว ต.อวน อ.ปัว จ.น่าน	130
53. สถานี แม่น้ำน่าน (N.64) บ้านผาขวาง ต.บ่อ อ.เมือง จ.น่าน	132
54. สถานี ห้วยน้ำยาว (N.65) บ้านปางสา ต.ผาทอง อ.ท่าวังผา จ.น่าน	134
55. สถานี น้ำว้า (N.75) สะพานท่าลี่ ต.ซึ้ง อ.เวียงสา จ.น่าน	136
56. สถานี น้ำแม่กรณ์ (G.4) บ้านปางริมกรณ์ ต.แม่กรณ์ อ.เมือง จ.เชียงราย	138
57. สถานี น้ำแม่ลาว (G.8) บ้านต้นยาง ต.บัวสลี อ.แม่ลาว จ.เชียงราย	140
58. สถานี น้ำแม่สรวย (G.9) บ้านกระเหรียงทุ่งพร้าว ต.วาวิ อ.แม่สรวย จ.เชียงราย	142
59. สถานี น้ำแม่ลาว (G.10) บ้านหนองผ่า ต.แม่สรวย อ.แม่สรวย จ.เชียงราย	144
60. สถานี น้ำแม่ลาว (G.11) บ้านดอนสลี ต.ป่าแดด อ.แม่สรวย จ.เชียงราย	146
61. สถานี น้ำอิง (I.14) บ้านน้ำอิง ต.ต้า อ.ขุนตาล จ.เชียงราย	148
62. สถานี น้ำอิง (I.17) บ้านเจดีย์งาม ต.ท่าวังทอง อ.เมือง จ.พะเยา	150
63. สถานี น้ำแม่คำ (Kh.72) บ้านแม่คำหลักเจ็ด ต.ศรีคำ อ.แม่จัน จ.เชียงราย	152
64. สถานี น้ำแม่จัน (Kh.89) บ้านหัวสะพาน ต.ป่าซาง อ.แม่จัน จ.เชียงราย	154
65. สถานี น้ำปาย (Sw.5A) บ้านท่าโป่งแดง ต.ผาบ่อง อ.เมือง จ.แม่ฮ่องสอน	156

## สถานีสำรวจปริมาณตะกอน 35 สถานี

1. สถานี แม่น้ำปิง (P.1) สะพานนวรัฐ ต.วัดเกต อ.เมือง จ.เชียงใหม่	158
2. สถานี น้ำแม่แตง (P.4A) สะพานแม่แตง ต.สันมหาพน อ.แม่แตง จ.เชียงใหม่	159
3. สถานี น้ำแม่กวง (P.5) สะพานท่านาง ต.ในเมือง อ.เมือง จ.ลำพูน	160
4. สถานี น้ำแม่ริม (P.21) บ้านเหมืองผ่า ต.ริมเหนือ อ.แม่ริม จ.เชียงใหม่	161
5. สถานี น้ำแม่จัด (P.56A) บ้านสหกรณ์ร่มเกล้า ต.แม่แวน อ.พร้าว จ.เชียงใหม่	162
6. สถานี แม่น้ำปิง (P.67) บ้านแม่แต ต.แม่แฝกเก่า อ.สันทราย จ.เชียงใหม่	163
7. สถานี แม่น้ำปิง (P.73) บ้านสบสอย ต.แม่สอย อ.จอมทอง จ.เชียงใหม่	164
8. สถานี แม่น้ำปิง (P.73A) บ้านสบแปะ ต.แม่สอย อ.จอมทอง จ.เชียงใหม่	165
9. สถานี แม่น้ำปิง (P.75) บ้านช่อแล ต.ช่อแล อ.แม่แตง จ.เชียงใหม่	166
10. สถานี น้ำแม่ลี (P.76) บ้านแม่ฮีไฮ ต.ศรีวิชัย อ.ลี จ.ลำพูน	167
11. สถานี น้ำแม่ทา (P.77) บ้านสบแม่สะปืด ต.ทาสบเส้า อ.แม่ทา จ.ลำพูน	168
12. สถานี น้ำแม่กวง (P.79) บ้านแม่หวาน ต.ป่าเมี่ยง อ.ดอยสะเก็ด จ.เชียงใหม่	169
13. สถานี น้ำแม่ลาย (P.80) บ้านโป่งดิน ต.ป่าเมี่ยง อ.ดอยสะเก็ด จ.เชียงใหม่	170
14. สถานี น้ำแม่วาง (P.82) บ้านสบวิน ต.แม่วิน อ.แม่วาง จ.เชียงใหม่	171
15. สถานี น้ำแม่วาง (P.84) บ้านพันตน ต.ทุ่งปี่ อ.แม่วาง จ.เชียงใหม่	172
16. สถานี น้ำแม่แตง (P.92) บ้านเมืองกืด ต.กืดช้าง อ.แม่แตง จ.เชียงใหม่	173
17. สถานี น้ำแม่แตง (P.92A) บ้านห้วยป่าซาง ต.กืดช้าง อ.แม่แตง จ.เชียงใหม่	174
18. สถานี แม่น้ำวัง (W.1C) สะพานเสตุวาริ ต.เวียงเหนือ อ.เมือง จ.ลำปาง	175
19. สถานี แม่น้ำวัง (W.3A) บ้านดอนชัย ต.ล้อมแรด อ.เถิน จ.ลำปาง	176
20. สถานี แม่น้ำวัง (W.16A) บ้านไฮ ต.ปงดอน อ.แจ้ห่ม จ.ลำปาง	177
21. สถานี น้ำแม่สอย (W.17) บ้านหนองนา ต.แจ้ห่ม อ.แจ้ห่ม จ.ลำปาง	178
22. สถานี แม่น้ำวัง (W.25) บ้านร่องเคาะ ต.ร่องเคาะ อ.วังเหนือ จ.ลำปาง	179
23. สถานี แม่น้ำยม (Y.1C) บ้านน้ำโค้ง ต.ป่าเมต อ.เมือง จ.แพร่	180
24. สถานี แม่น้ำยม (Y.20) บ้านห้วยสัก ต.เตาปูน อ.สอง จ.แพร่	181
25. สถานี น้ำปี้ (Y.24) บ้านมาง ต.มาง อ.เชียงม่วน จ.พะเยา	182
26. สถานี แม่น้ำยม (Y.37) บ้านวังซัน ต.วังซัน อ.วังซัน จ.แพร่	183
27. สถานี น้ำปี้ (Y.65) บ้านพีใต้ ต.บ้านพี อ.บ้านหลวง จ.น่าน	184
28. สถานี แม่น้ำน่าน (N.1) สำนักงานป่าไม้ ต.ในเวียง อ.เมือง จ.น่าน	185
29. สถานี แม่น้ำน่าน (N.64) บ้านผาขวาง ต.บ่อ อ.เมือง จ.น่าน	186
30. สถานี ห้วยน้ำยาว (N.65) บ้านปางสา ต.ผาทอง อ.ท่าวังผา จ.น่าน	187
31. สถานี น้ำว้า (N.75) สะพานท่าลี่ ต.ซึ้ง อ.เวียงสา จ.น่าน	188
32. สถานี น้ำแม่ลาว (G.8) บ้านต้นยาง ต.บัวสลี อ.แม่ลาว จ.เชียงราย	189

33. สถานี น้ำแม่สรวย (G.9 ) บ้านกระเหรียงทุ่งพร้าว ต.วาวี อ.แม่สรวย จ.เชียงราย 190
34. สถานี น้ำอิง (I.14) บ้านน้ำอิง ต.ต้า อ. ขุนตาล จ.เชียงราย 191
35. สถานี น้ำแม่คำ (Kh.72) บ้านแม่คำหลักเจ็ด ต.ศรีคำ อ.แม่จัน จ.เชียงราย 192



### 1. สถานี สขป.1 แม่น้ำปิง ถนนทุ่งโฮเต็ล ต.วัดเกต อ.เมือง จ.เชียงใหม่



- |  |       |                    |
|--|-------|--------------------|
| 1) สถิติฝนตกมากที่สุดใน 1 วัน ที่เคยปรากฏ                            | 130.0 | มม. ( 18 พ.ค. 60 ) |
| 2) สถิติปริมาณฝนเฉลี่ยรายเดือนประจำเดือน ก.พ.<br>(ตั้งแต่เริ่มสำรวจ) | 8.0   | มม. ( 2514-2564 )  |
| 3) ปริมาณฝนตกเดือน ก.พ.  | 0.8   | มม.                |
| 4) จำนวนวันที่ฝนตกเดือน ก.พ.   | 1     | วัน                |
| 5) ปริมาณฝนตกเดือน ก.พ. อยู่ในเกณฑ์                                  |       | <b>น้อย</b>        |

### 2. สถานี P.64 แม่น้ำปิง บ้านหลวง ต.ยางเปียง อ.อมก๋อย จ.เชียงใหม่



- |  |      |                   |
|--|------|-------------------|
| 1) สถิติฝนตกมากที่สุดใน 1 วัน ที่เคยปรากฏ                            | 85.5 | มม. ( 4 ต.ค. 50 ) |
| 2) สถิติปริมาณฝนเฉลี่ยรายเดือนประจำเดือน ก.พ.<br>(ตั้งแต่เริ่มสำรวจ) | 6.4  | มม. ( 2533-2564 ) |
| 3) ปริมาณฝนตกเดือน ก.พ.  | 4.1  | มม.               |
| 4) จำนวนวันที่ฝนตกเดือน ก.พ.   | 2    | วัน               |
| 5) ปริมาณฝนตกเดือน ก.พ. อยู่ในเกณฑ์                                  |      | <b>น้อย</b>       |

### 3. สถานี P.65 แม่น้ำปิง บ้านม่วงปือก ต.เปียงหลวง อ.เวียงแหง จ.เชียงใหม่

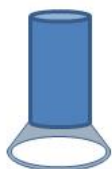

- |  |       |                   |
|--|-------|-------------------|
| 1) สถิติฝนตกมากที่สุดใน 1 วัน ที่เคยปรากฏ                            | 109.0 | มม. ( 22 ก.ค 40 ) |
| 2) สถิติปริมาณฝนเฉลี่ยรายเดือนประจำเดือน ก.พ.<br>(ตั้งแต่เริ่มสำรวจ) | 10.2  | มม. ( 2538-2564 ) |
| 3) ปริมาณฝนตกเดือน ก.พ.  | 25.4  | มม.               |
| 4) จำนวนวันที่ฝนตกเดือน ก.พ.   | 1     | วัน               |
| 5) ปริมาณฝนตกเดือน ก.พ. อยู่ในเกณฑ์                                  |       | <b>มาก</b>        |

#### 4. สถานี P.76 น้ำลี้ บ้านแม่ฮิโฮ ต.ศรีวิชัย อ.ลี้ จ.ลำพูน



- |  |       |                    |
|--|-------|--------------------|
| 1) สถิติฝนตกมากที่สุดใน 1 วัน ที่เคยปรากฏ                            | 102.2 | มม. ( 20 ต.ค. 51 ) |
| 2) สถิติปริมาณฝนเฉลี่ยรายเดือนประจำเดือน ก.พ.<br>(ตั้งแต่เริ่มสำรวจ) | 6.8   | มม. ( 2547-2564 )  |
| 3) ปริมาณฝนตกเดือน ก.พ.  | 11.5  | มม.                |
| 4) จำนวนวันที่ฝนตกเดือน ก.พ.   | 2     | วัน                |
| 5) ปริมาณฝนตกเดือน ก.พ. อยู่ในเกณฑ์                                  |       | <b>มาก</b>         |

#### 5. สถานี P.82 น้ำแม่วาง บ้านสบวิน ต.แม่วิน อ.แม่วาง จ.เชียงใหม่



- |  |       |                    |
|--|-------|--------------------|
| 1) สถิติฝนตกมากที่สุดใน 1 วัน ที่เคยปรากฏ                            | 142.6 | มม. ( 28 ก.ย. 50 ) |
| 2) สถิติปริมาณฝนเฉลี่ยรายเดือนประจำเดือน ก.พ.<br>(ตั้งแต่เริ่มสำรวจ) | 4.0   | มม. ( 2546-2564 )  |
| 3) ปริมาณฝนตกเดือน ก.พ.  | 20.6  | มม.                |
| 4) จำนวนวันที่ฝนตกเดือน ก.พ.   | 3     | วัน                |
| 5) ปริมาณฝนตกเดือน ก.พ. อยู่ในเกณฑ์                                  |       | <b>มาก</b>         |

#### 6. สถานี อุตุ-นาเม็ง แม่น้ำปิง บ้านนาเม็ง ต.โหล่งขอด อ.พร้าว จ.เชียงใหม่

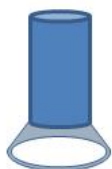

- |  |       |                    |
|--|-------|--------------------|
| 1) สถิติฝนตกมากที่สุดใน 1 วัน ที่เคยปรากฏ                            | 250.0 | มม. ( 11 พ.ย. 61 ) |
| 2) สถิติปริมาณฝนเฉลี่ยรายเดือนประจำเดือน ก.พ.<br>(ตั้งแต่เริ่มสำรวจ) | 5.2   | มม. ( 2544-2564 )  |
| 3) ปริมาณฝนตกเดือน ก.พ.  | 64.6  | มม.                |
| 4) จำนวนวันที่ฝนตกเดือน ก.พ.   | 2     | วัน                |
| 5) ปริมาณฝนตกเดือน ก.พ. อยู่ในเกณฑ์                                  |       | <b>มาก</b>         |

### 7. สถานี อุตุ-ปางไฮ น้ำกวาง บ้านปางไฮ ต.เทพเสด็จ อ.ดอยสะเก็ด จ.เชียงใหม่



- |  |       |                    |
|--|-------|--------------------|
| 1) สถิติฝนตกมากที่สุดใน 1 วัน ที่เคยปรากฏ                            | 173.8 | มม. ( 31 ก.ค. 54 ) |
| 2) สถิติปริมาณฝนเฉลี่ยรายเดือนประจำเดือน ก.พ.<br>(ตั้งแต่เริ่มสำรวจ) | 7.6   | มม. ( 2545-2564 )  |
| 3) ปริมาณฝนตกเดือน ก.พ.  | 16.8  | มม.                |
| 4) จำนวนวันที่ฝนตกเดือน ก.พ.   | 2     | วัน                |
| 5) ปริมาณฝนตกเดือน ก.พ. อยู่ในเกณฑ์                                  |       | <b>มาก</b>         |

### 8. สถานี อุตุ-ห้วยแก้ว บ้านเตาบ่ม ต.ห้วยแก้ว อ.แม่อน จ.เชียงใหม่



- |  |       |                    |
|--|-------|--------------------|
| 1) สถิติฝนตกมากที่สุดใน 1 วัน ที่เคยปรากฏ                            | 145.5 | มม. ( 11 ส.ค. 44 ) |
| 2) สถิติปริมาณฝนเฉลี่ยรายเดือนประจำเดือน ก.พ.<br>(ตั้งแต่เริ่มสำรวจ) | 3.3   | มม. ( 2544-2564 )  |
| 3) ปริมาณฝนตกเดือน ก.พ.  | 8.2   | มม.                |
| 4) จำนวนวันที่ฝนตกเดือน ก.พ.   | 1     | วัน                |
| 5) ปริมาณฝนตกเดือน ก.พ. อยู่ในเกณฑ์                                  |       | <b>มาก</b>         |

### 9. สถานี อุตุ-ห้วยหม้อ น้ำกวาง บ้านห้วยหม้อ ต.ป่าเมี่ยง อ.ดอยสะเก็ด จ.เชียงใหม่



- |  |       |                    |
|--|-------|--------------------|
| 1) สถิติฝนตกมากที่สุดใน 1 วัน ที่เคยปรากฏ                            | 168.0 | มม. ( 11 ส.ค. 44 ) |
| 2) สถิติปริมาณฝนเฉลี่ยรายเดือนประจำเดือน ก.พ.<br>(ตั้งแต่เริ่มสำรวจ) | 11.5  | มม. ( 2544-2564 )  |
| 3) ปริมาณฝนตกเดือน ก.พ.  | 15.6  | มม.                |
| 4) จำนวนวันที่ฝนตกเดือน ก.พ.   | 1     | วัน                |
| 5) ปริมาณฝนตกเดือน ก.พ. อยู่ในเกณฑ์                                  |       | <b>มาก</b>         |

### 10. สถานี โครงการหลวงทุ่งหลวง น้ำแม่วาง บ้านห้วยตอง ต.แม่วิน อ.แม่วาง จ.เชียงใหม่



- |  |       |                   |
|--|-------|-------------------|
| 1) สถิติฝนตกมากที่สุดใน 1 วัน ที่เคยปรากฏ                            | 139.0 | มม. ( 6 พ.ค. 55 ) |
| 2) สถิติปริมาณฝนเฉลี่ยรายเดือนประจำเดือน ก.พ.<br>(ตั้งแต่เริ่มสำรวจ) | 4.0   | มม. ( 2547-2564 ) |
| 3) ปริมาณฝนตกเดือน ก.พ.  | 8.8   | มม.               |
| 4) จำนวนวันที่ฝนตกเดือน ก.พ.   | 3     | วัน               |
| 5) ปริมาณฝนตกเดือน ก.พ. อยู่ในเกณฑ์                                  |       | <b>มาก</b>        |

### 11. สถานี บ้านขุนวาง น้ำแม่วาง บ้านขุนวาง ต.แม่วิน อ.แม่วาง จ.เชียงใหม่



- |  |       |                   |
|--|-------|-------------------|
| 1) สถิติฝนตกมากที่สุดใน 1 วัน ที่เคยปรากฏ                            | 120.6 | มม. ( 2 ต.ค. 54 ) |
| 2) สถิติปริมาณฝนเฉลี่ยรายเดือนประจำเดือน ก.พ.<br>(ตั้งแต่เริ่มสำรวจ) | 7.4   | มม. ( 2546-2564 ) |
| 3) ปริมาณฝนตกเดือน ก.พ.  | 38.1  | มม.               |
| 4) จำนวนวันที่ฝนตกเดือน ก.พ.   | 3     | วัน               |
| 5) ปริมาณฝนตกเดือน ก.พ. อยู่ในเกณฑ์                                  |       | <b>มาก</b>        |

### 12. สถานี บ้านห้วยลึก แม่น้ำปิง บ้านห้วยลึก ต.เชียงดาว อ.เชียงดาว จ.เชียงใหม่

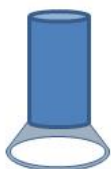

- |  |       |                   |
|--|-------|-------------------|
| 1) สถิติฝนตกมากที่สุดใน 1 วัน ที่เคยปรากฏ                            | 107.6 | มม. ( 8 ต.ค. 49 ) |
| 2) สถิติปริมาณฝนเฉลี่ยรายเดือนประจำเดือน ก.พ.<br>(ตั้งแต่เริ่มสำรวจ) | 7.0   | มม. ( 2549-2564 ) |
| 3) ปริมาณฝนตกเดือน ก.พ.  | 28.4  | มม.               |
| 4) จำนวนวันที่ฝนตกเดือน ก.พ.   | 3     | วัน               |
| 5) ปริมาณฝนตกเดือน ก.พ. อยู่ในเกณฑ์                                  |       | <b>มาก</b>        |

### 13. สถานี W.15A น้ำแม่จาง บ้านสบเป่าะ ต.นาคร้ว อ.แม่ทะ จ.ลำปาง



- |  |       |                     |
|--|-------|---------------------|
| 1) สถิติฝนตกมากที่สุดใน 1 วัน ที่เคยปรากฏ                            | 257.0 | มม. ( 29 เม.ย. 17 ) |
| 2) สถิติปริมาณฝนเฉลี่ยรายเดือนประจำเดือน ก.พ.<br>(ตั้งแต่เริ่มสำรวจ) | 6.2   | มม. ( 2514-2564 )   |
| 3) ปริมาณฝนตกเดือน ก.พ.  | 2.0   | มม.                 |
| 4) จำนวนวันที่ฝนตกเดือน ก.พ.   | 2     | วัน                 |
| 5) ปริมาณฝนตกเดือน ก.พ. อยู่ในเกณฑ์                                  |       | <b>น้อย</b>         |

### 14. สถานี W.16A แม่น้ำวัง บ้านไฮ ต.ปงดอน อ.แจ้ห่ม จ.ลำปาง



- |  |       |                    |
|--|-------|--------------------|
| 1) สถิติฝนตกมากที่สุดใน 1 วัน ที่เคยปรากฏ                            | 151.8 | มม. ( 13 ส.ค. 53 ) |
| 2) สถิติปริมาณฝนเฉลี่ยรายเดือนประจำเดือน ก.พ.<br>(ตั้งแต่เริ่มสำรวจ) | 8.0   | มม. ( 2538-2564 )  |
| 3) ปริมาณฝนตกเดือน ก.พ.  | 42.5  | มม.                |
| 4) จำนวนวันที่ฝนตกเดือน ก.พ.   | 2     | วัน                |
| 5) ปริมาณฝนตกเดือน ก.พ. อยู่ในเกณฑ์                                  |       | <b>มาก</b>         |

### 15. สถานี Y.1C แม่น้ำยม บ้านน้ำโค้ง ต.ป่าเมต อ.เมือง จ.แพร่



- |  |       |                    |
|--|-------|--------------------|
| 1) สถิติฝนตกมากที่สุดใน 1 วัน ที่เคยปรากฏ                            | 192.2 | มม. ( 11 ส.ค. 44 ) |
| 2) สถิติปริมาณฝนเฉลี่ยรายเดือนประจำเดือน ก.พ.<br>(ตั้งแต่เริ่มสำรวจ) | 7.4   | มม. ( 2537-2563 )  |
| 3) ปริมาณฝนตกเดือน ก.พ.  | 0.0   | มม.                |
| 4) จำนวนวันที่ฝนตกเดือน ก.พ.   | 0     | วัน                |
| 5) ปริมาณฝนตกเดือน ก.พ. อยู่ในเกณฑ์                                  |       | <b>น้อย</b>        |

### 16. สถานี Y.20 แม่น้ำยม บ้านห้วยสัก ต.เตาปูน อ.สอง จ.แพร่



- |  |       |                    |
|--|-------|--------------------|
| 1) สถิติฝนตกมากที่สุดใน 1 วัน ที่เคยปรากฏ                            | 182.5 | มม. ( 22 ส.ค. 30 ) |
| 2) สถิติปริมาณฝนเฉลี่ยรายเดือนประจำเดือน ก.พ.<br>(ตั้งแต่เริ่มสำรวจ) | 9.7   | มม. ( 2517-2564 )  |
| 3) ปริมาณฝนตกเดือน ก.พ.  | 0.0   | มม.                |
| 4) จำนวนวันที่ฝนตกเดือน ก.พ.   | 0     | วัน                |
| 5) ปริมาณฝนตกเดือน ก.พ. อยู่ในเกณฑ์                                  |       | <b>น้อย</b>        |

### 17. สถานี ขป.น่าน แม่น่าน บ้านคำใหม่ไชยเจริญ ต.ไชยสถาน อ.เมือง จ.น่าน



- |  |       |                    |
|--|-------|--------------------|
| 1) สถิติฝนตกมากที่สุดใน 1 วัน ที่เคยปรากฏ                            | 106.9 | มม. ( 14 ส.ค. 59 ) |
| 2) สถิติปริมาณฝนเฉลี่ยรายเดือนประจำเดือน ก.พ.<br>(ตั้งแต่เริ่มสำรวจ) | 6.2   | มม. ( 2549-2564 )  |
| 3) ปริมาณฝนตกเดือน ก.พ.  | 0.0   | มม.                |
| 4) จำนวนวันที่ฝนตกเดือน ก.พ.   | 0     | วัน                |
| 5) ปริมาณฝนตกเดือน ก.พ. อยู่ในเกณฑ์                                  |       | <b>น้อย</b>        |

### 18. สถานี บ้านสันทรายหลวง น้ำแม่ลาว ต.สันทราย อ.เมือง จ.เชียงราย

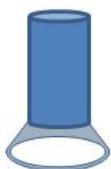

- |  |       |                    |
|--|-------|--------------------|
| 1) สถิติฝนตกมากที่สุดใน 1 วัน ที่เคยปรากฏ                            | 151.3 | มม. ( 24 ก.ค. 42 ) |
| 2) สถิติปริมาณฝนเฉลี่ยรายเดือนประจำเดือน ก.พ.<br>(ตั้งแต่เริ่มสำรวจ) | 15.6  | มม. ( 2542-2564 )  |
| 3) ปริมาณฝนตกเดือน ก.พ.  | 2.0   | มม.                |
| 4) จำนวนวันที่ฝนตกเดือน ก.พ.   | 3     | วัน                |
| 5) ปริมาณฝนตกเดือน ก.พ. อยู่ในเกณฑ์                                  |       | <b>น้อย</b>        |

### 19. สถานี Sw.5A น้ำปาย บ้านท่าโป่งแดง ต.ผาบ่อง อ.เมือง จ.แม่ฮ่องสอน



- |  |       |                    |
|--|-------|--------------------|
| 1) สถิติฝนตกมากที่สุดใน 1 วัน ที่เคยปรากฏ                            | 162.9 | มม. ( 30 ก.ย. 36 ) |
| 2) สถิติปริมาณฝนเฉลี่ยรายเดือนประจำเดือน ก.พ.<br>(ตั้งแต่เริ่มสำรวจ) | 5.1   | มม. ( 2529-2564 )  |
| 3) ปริมาณฝนตกเดือน ก.พ.  | 26.9  | มม.                |
| 4) จำนวนวันที่ฝนตกเดือน ก.พ.   | 2     | วัน                |
| 5) ปริมาณฝนตกเดือน ก.พ. อยู่ในเกณฑ์                                  |       | <b>มาก</b>         |

### 20. สถานี บ้านฝายกวาง น้ำอิง ต.ฝายกวาง อ.เชียงคำ จ.พะเยา



- |  |       |                    |
|--|-------|--------------------|
| 1) สถิติฝนตกมากที่สุดใน 1 วัน ที่เคยปรากฏ                            | 205.0 | มม. ( 10 ก.ย. 53 ) |
| 2) สถิติปริมาณฝนเฉลี่ยรายเดือนประจำเดือน ก.พ.<br>(ตั้งแต่เริ่มสำรวจ) | 12.3  | มม. ( 2541-2564 )  |
| 3) ปริมาณฝนตกเดือน ก.พ.  | 15.2  | มม.                |
| 4) จำนวนวันที่ฝนตกเดือน ก.พ.   | 2     | วัน                |
| 5) ปริมาณฝนตกเดือน ก.พ. อยู่ในเกณฑ์                                  |       | <b>ปกติ</b>        |

# แผนที่แสดงที่ตั้งสถานีอุทุนิยมวิทยาในลำน้ำ 6 ลุ่มน้ำภาคเหนือตอนบน

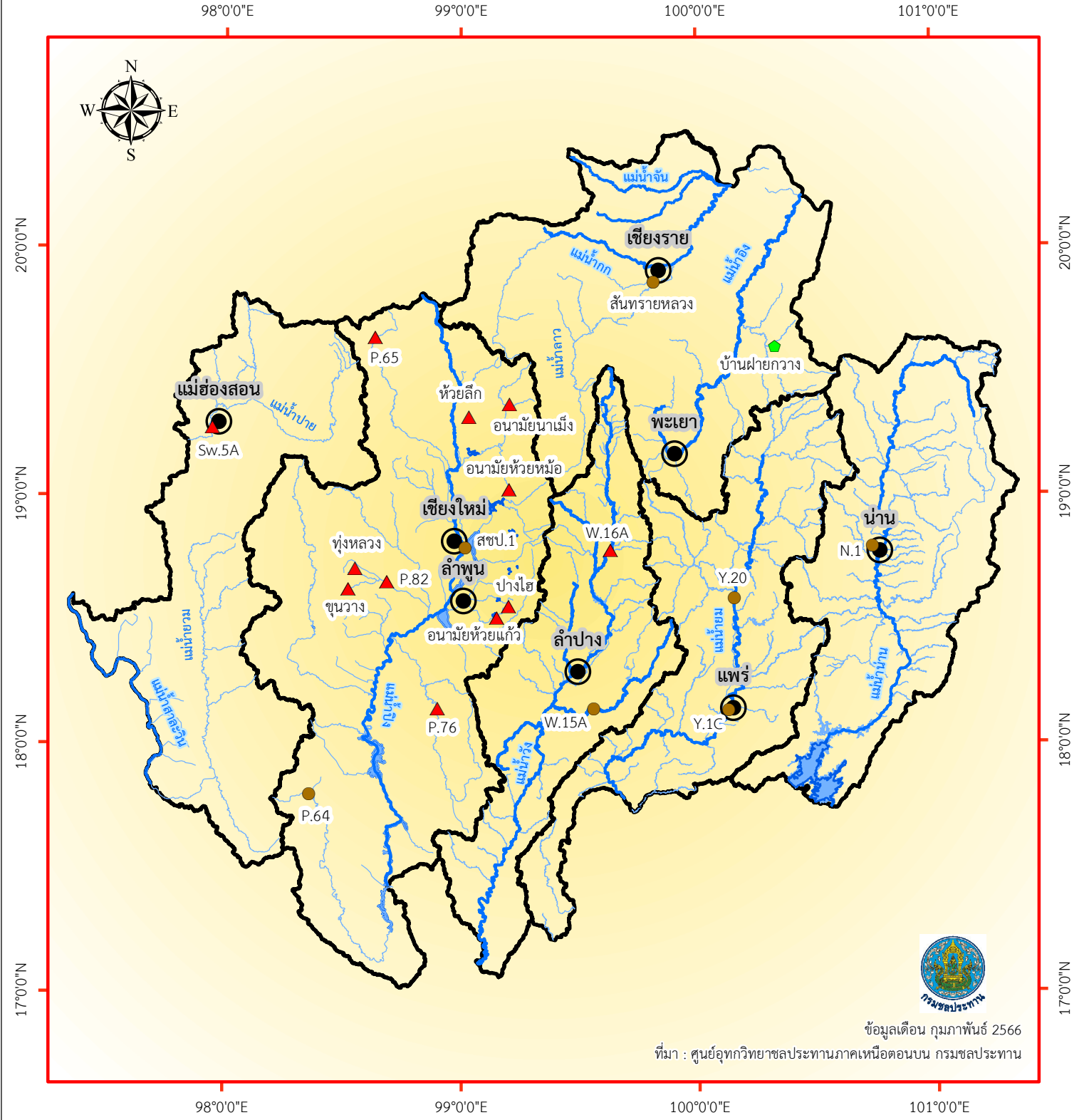

### คำอธิบายสัญลักษณ์

<ul style="list-style-type: none"> <li><span style="color: green;">■</span> สถานีสำรวจอุทุนิยมวิทยา 20 สถานี</li> <li>▲ ปริมาณมากกว่าเกณฑ์เฉลี่ย 25%</li> <li>◆ ปริมาณอยู่เกณฑ์เฉลี่ย</li> <li>● ปริมาณน้อยกว่าเกณฑ์เฉลี่ย 25%</li> </ul>	<ul style="list-style-type: none"> <li>● จังหวัด</li> <li>~ ทางน้ำหลัก</li> <li>~ ทางน้ำรอง</li> <li>▭ ขอบเขตลุ่มน้ำ</li> <li>■ อ่างเก็บน้ำ, เขื่อน</li> </ul>
---	--

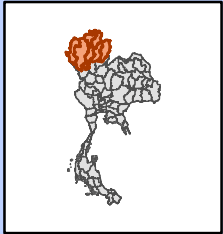

0 15 30 60 90 KM



สถานี สขบ.1 ถนนทุ่งโฮเต็ล ต.วัดเกต อ.เมือง จ.เชียงใหม่

สถิติปริมาณน้ำฝนรายเดือน

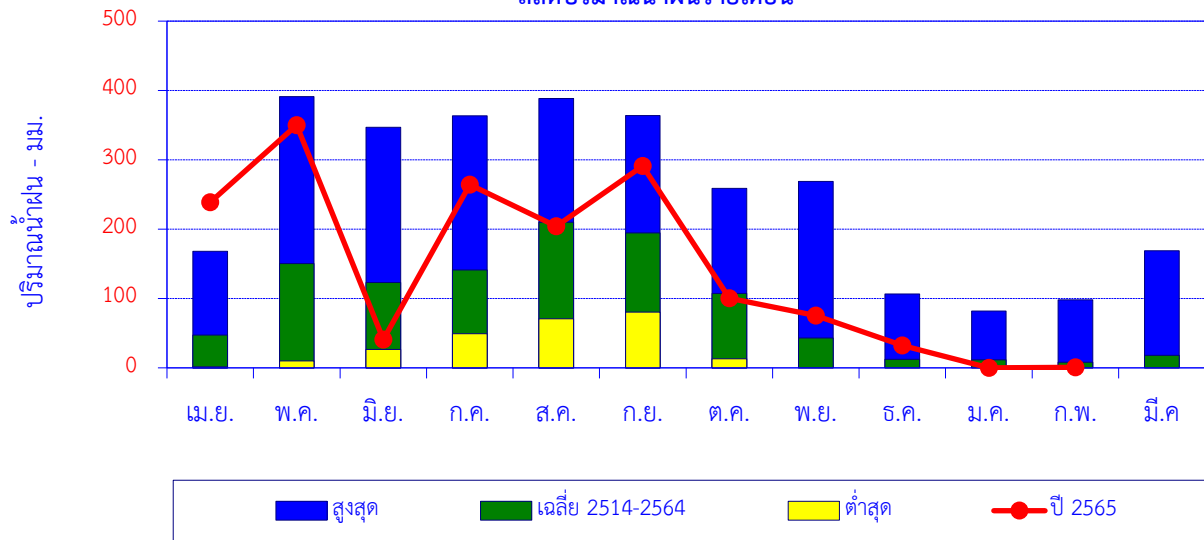

เดือน	เม.ย.	พ.ค.	มิ.ย.	ก.ค.	ส.ค.	ก.ย.	ต.ค.	พ.ย.	ธ.ค.	ม.ค.	ก.พ.	มี.ค.	ปี
สูงสุด	168.2	391.2	347.0	363.3	388.3	363.9	259.0	268.8	106.6	82.0	97.9	168.7	
เฉลี่ย 2514-2564	47.1	150.5	123.0	141.1	209.8	194.5	107.4	43.0	12.5	11.5	8.0	18.0	1,066.3
ต่ำสุด	1.4	10.1	26.5	49.4	70.9	80.4	13.1	0.0	0.0	0.0	0.0	0.0	
ปี 2565	239.0	350.0	40.6	264.1	204.2	291.1	100.5	75.3	32.4	0.0	0.8		1,598.0

ปริมาณน้ำฝนสะสมรายเดือน

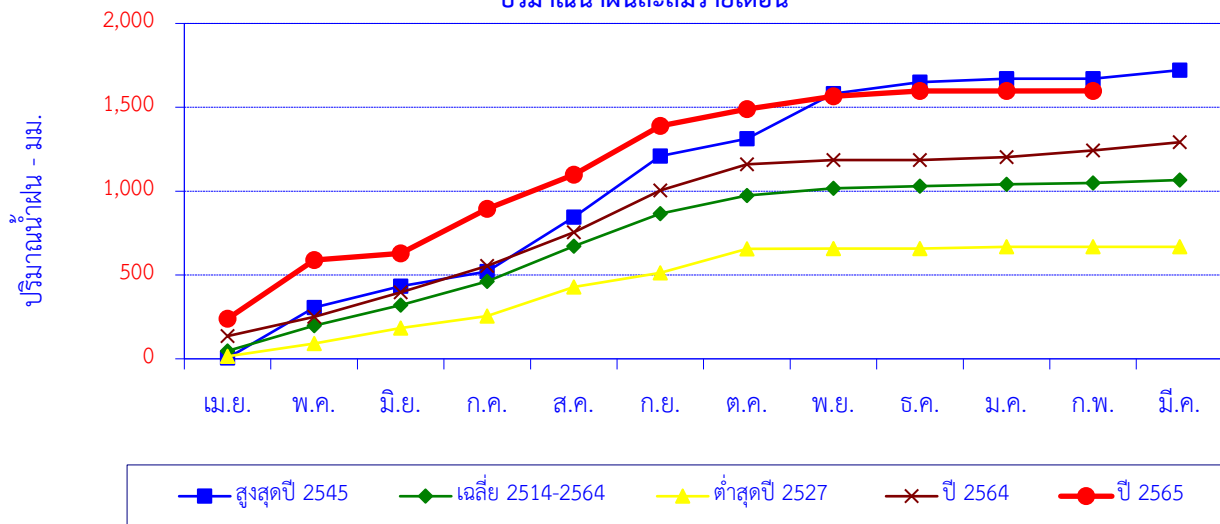

เดือน	เม.ย.	พ.ค.	มิ.ย.	ก.ค.	ส.ค.	ก.ย.	ต.ค.	พ.ย.	ธ.ค.	ม.ค.	ก.พ.	มี.ค.	ปี
สูงสุดปี 2545	4.7	301.0	126.8	87.8	324.7	363.9	103.9	268.8	67.5	20.9	0.0	51.7	1,721.7
สะสมปี 2545	4.7	305.7	432.5	520.3	845.0	1,208.9	1,312.8	1,581.6	1,649.1	1,670.0	1,670.0	1,721.7	
เฉลี่ย 2514-2564	47.1	150.5	123.0	141.1	209.8	194.5	107.4	43.0	12.5	11.5	8.0	18.0	1,066.3
เฉลี่ยสะสม	47.1	197.6	320.6	461.7	671.5	866.0	973.4	1,016.4	1,028.8	1,040.4	1,048.4	1,066.3	
ต่ำสุดปี 2527	15.1	76.6	91.6	71.6	172.9	85.3	142.5	1.3	0.0	10.9	0.0	0.0	667.8
สะสมปี 2527	15.1	91.7	183.3	254.9	427.8	513.1	655.6	656.9	656.9	667.8	667.8	667.8	
ปี 2564	135.7	114.8	145.9	158.0	200.2	248.8	156.7	25.5	0.2	17.3	40.4	48.0	1,291.5
สะสมปี 2564	135.7	250.5	396.4	554.4	754.6	1,003.4	1,160.1	1,185.6	1,185.8	1,203.1	1,243.5	1,291.5	
ปี 2565	239.0	350.0	40.6	264.1	204.2	291.1	100.5	75.3	32.4	0.0	0.8		1,598.0
สะสมปี 2565	239.0	589.0	629.6	893.7	1,097.9	1,389.0	1,489.5	1,564.8	1,597.2	1,597.2	1,598.0		

สถานี P.64 บ้านหลวง ต.ยางเปียง อ.อมก๋อย จ.เชียงใหม่

สถิติปริมาณน้ำฝนรายเดือน

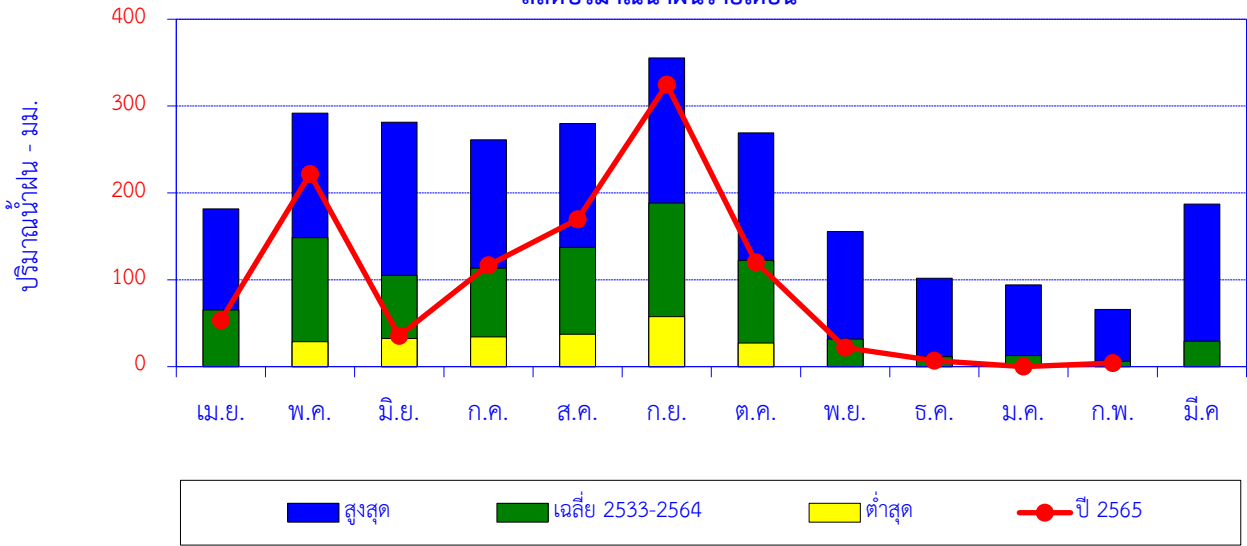

เดือน	เม.ย.	พ.ค.	มิ.ย.	ก.ค.	ส.ค.	ก.ย.	ต.ค.	พ.ย.	ธ.ค.	ม.ค.	ก.พ.	มี.ค.	ปี
สูงสุด	181.7	291.9	281.5	261.1	280.0	355.3	269.0	155.5	101.7	94.1	66.0	187.1	
เฉลี่ย 2533-2564	65.1	148.5	105.3	113.4	137.4	188.4	122.3	31.8	11.6	12.9	6.4	29.2	972.3
ต่ำสุด	0.0	28.6	32.3	34.1	37.3	57.6	27.2	0.0	0.0	0.0	0.0	0.0	
ปี 2565	53.2	221.7	35.6	116.8	169.5	324.8	120.2	21.9	7.0	0.0	4.1		1,074.8

ปริมาณน้ำฝนสะสมรายเดือน

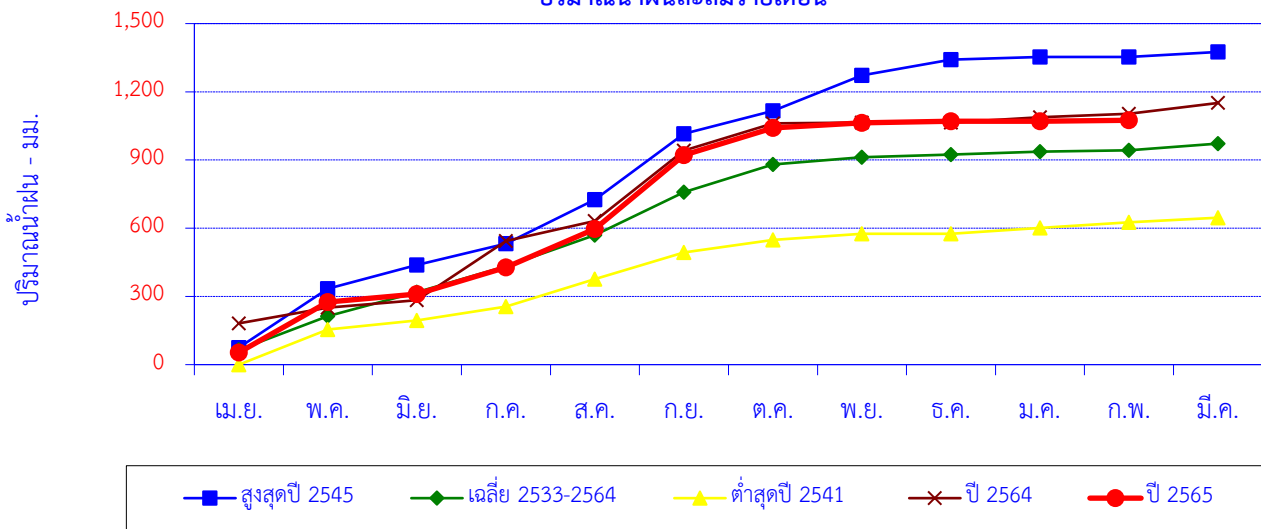

เดือน	เม.ย.	พ.ค.	มิ.ย.	ก.ค.	ส.ค.	ก.ย.	ต.ค.	พ.ย.	ธ.ค.	ม.ค.	ก.พ.	มี.ค.	ปี
สูงสุดปี 2545	75.2	259.3	104.4	92.9	193.6	290.5	100.9	155.5	69.2	12.0	0.0	21.8	1,375.3
สะสมปี 2545	75.2	334.5	438.9	531.8	725.4	1,015.9	1,116.8	1,272.3	1,341.5	1,353.5	1,353.5	1,375.3	
เฉลี่ย 2533-2564	65.1	148.5	105.3	113.4	137.4	188.4	122.3	31.8	11.6	12.9	6.4	29.2	972.3
เฉลี่ยสะสม	65.1	213.6	318.9	432.4	569.8	758.1	880.4	912.3	923.8	936.7	943.1	972.3	
ต่ำสุดปี 2541	0.0	154.2	40.3	60.6	120.7	118.0	54.8	26.4	0.0	25.8	25.0	20.5	646.3
สะสมปี 2541	0.0	154.2	194.5	255.1	375.8	493.8	548.6	575.0	575.0	600.8	625.8	646.3	
ปี 2564	181.7	69.3	32.3	261.1	87.1	310.4	119.7	2.7	0.4	23.0	15.4	47.8	1,150.9
สะสมปี 2564	181.7	251.0	283.3	544.4	631.5	941.9	1,061.6	1,064.3	1,064.7	1,087.7	1,103.1	1,150.9	
ปี 2565	53.2	221.7	35.6	116.8	169.5	324.8	120.2	21.9	7.0	0.0	4.1		1,074.8
สะสมปี 2565	53.2	274.9	310.5	427.3	596.8	921.6	1,041.8	1,063.7	1,070.7	1,070.7	1,074.8		

สถานี P.65 บ้านม่วงป๊อก ต.เปียงหลวง อ.เวียงแหง จ.เชียงใหม่

สถิติปริมาณน้ำฝนรายเดือน

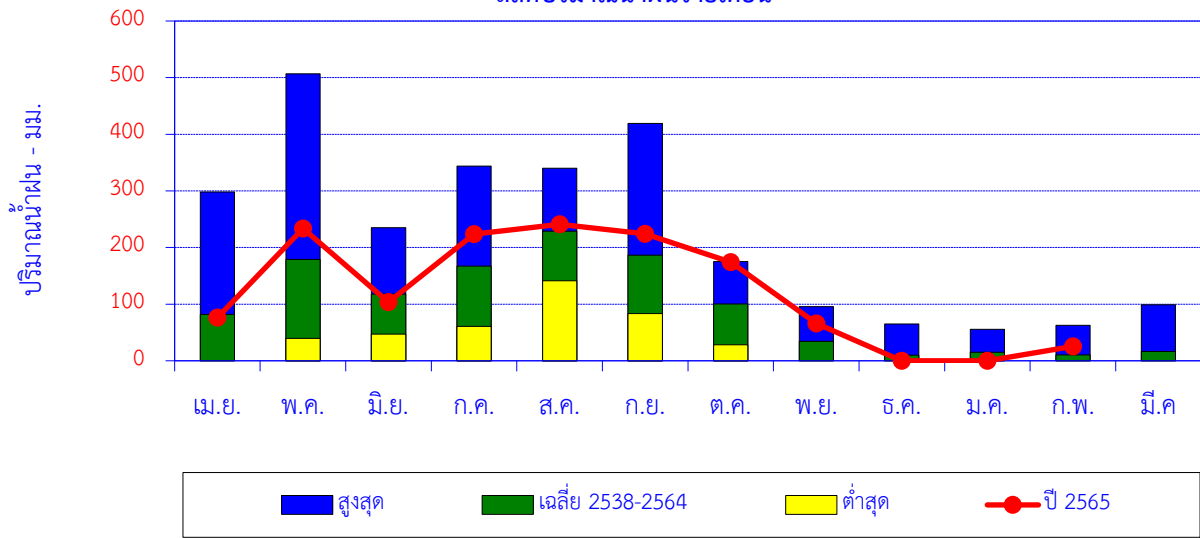

เดือน	เม.ย.	พ.ค.	มิ.ย.	ก.ค.	ส.ค.	ก.ย.	ต.ค.	พ.ย.	ธ.ค.	ม.ค.	ก.พ.	มี.ค.	ปี
สูงสุด	298.3	507.0	235.1	343.8	340.0	419.0	175.3	95.7	65.2	55.6	62.4	99.0	
เฉลี่ย 2538-2564	82.1	178.9	117.7	167.2	229.0	186.5	100.1	34.4	9.7	15.1	10.2	16.6	1,147.4
ต่ำสุด	0.0	39.6	47.1	60.8	141.1	83.4	28.2	0.0	0.0	0.0	0.0	0.0	
ปี 2565	76.5	233.4	103.7	223.9	241.0	224.3	174.2	65.7	0.0	0.0	25.4		1,368.1

ปริมาณน้ำฝนสะสมรายเดือน

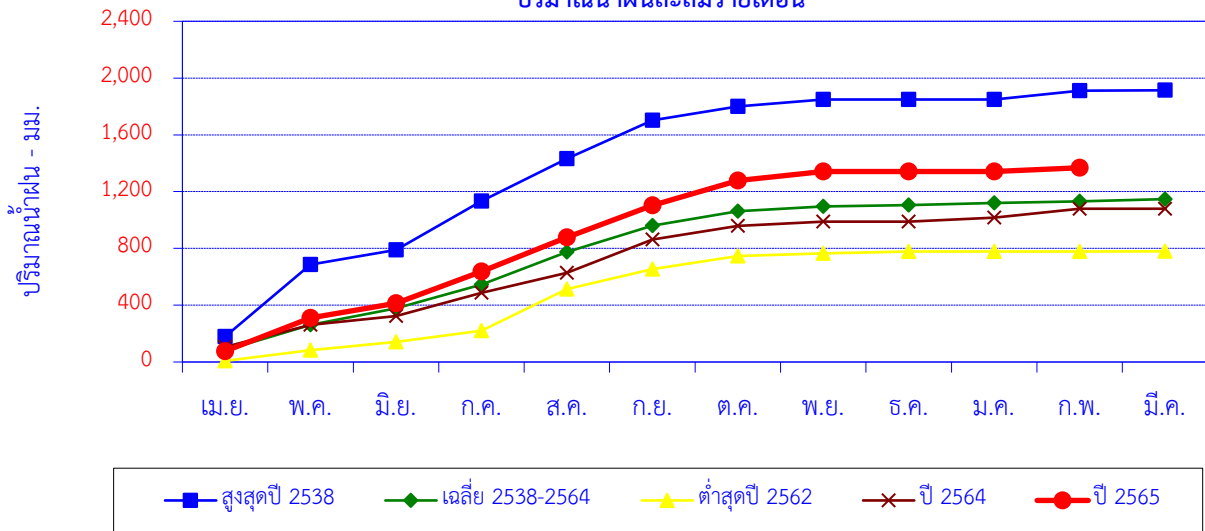

เดือน	เม.ย.	พ.ค.	มิ.ย.	ก.ค.	ส.ค.	ก.ย.	ต.ค.	พ.ย.	ธ.ค.	ม.ค.	ก.พ.	มี.ค.	ปี
สูงสุดปี 2538	179.0	507.0	103.7	343.8	299.1	270.4	97.0	49.0	0.0	0.0	62.0	2.9	1,913.9
สะสมปี 2538	179.0	686.0	789.7	1,133.5	1,432.6	1,703.0	1,800.0	1,849.0	1,849.0	1,849.0	1,911.0	1,913.9	
เฉลี่ย 2538-2564	82.1	178.9	117.7	167.2	229.0	186.5	100.1	34.4	9.7	15.1	10.2	16.6	1,147.4
เฉลี่ยสะสม	82.1	261.0	378.6	545.8	774.9	961.3	1,061.4	1,095.8	1,105.5	1,120.6	1,130.7	1,147.4	
ต่ำสุดปี 2562	8.0	76.0	57.8	79.1	291.6	141.8	92.6	18.4	13.5	0.0	0.0	0.7	779.5
สะสมปี 2562	8.0	84.0	141.8	220.9	512.5	654.3	746.9	765.3	778.8	778.8	778.8	779.5	
ปี 2564	106.1	156.4	61.1	163.0	141.1	234.4	95.6	31.4	0.0	28.0	62.4	0.0	1,079.5
สะสมปี 2564	106.1	262.5	323.6	486.6	627.7	862.1	957.7	989.1	989.1	1,017.1	1,079.5	1,079.5	
ปี 2565	76.5	233.4	103.7	223.9	241.0	224.3	174.2	65.7	0.0	0.0	25.4		1,368.1
สะสมปี 2565	76.5	309.9	413.6	637.5	878.5	1102.8	1277.0	1342.7	1342.7	1342.7	1368.1		

สถานี P.76 บ้านแม่ฮิโตะ ต.ศรีวิชัย อ.ลิ้ จ.ลำพูน

สถิติปริมาณน้ำฝนรายเดือน

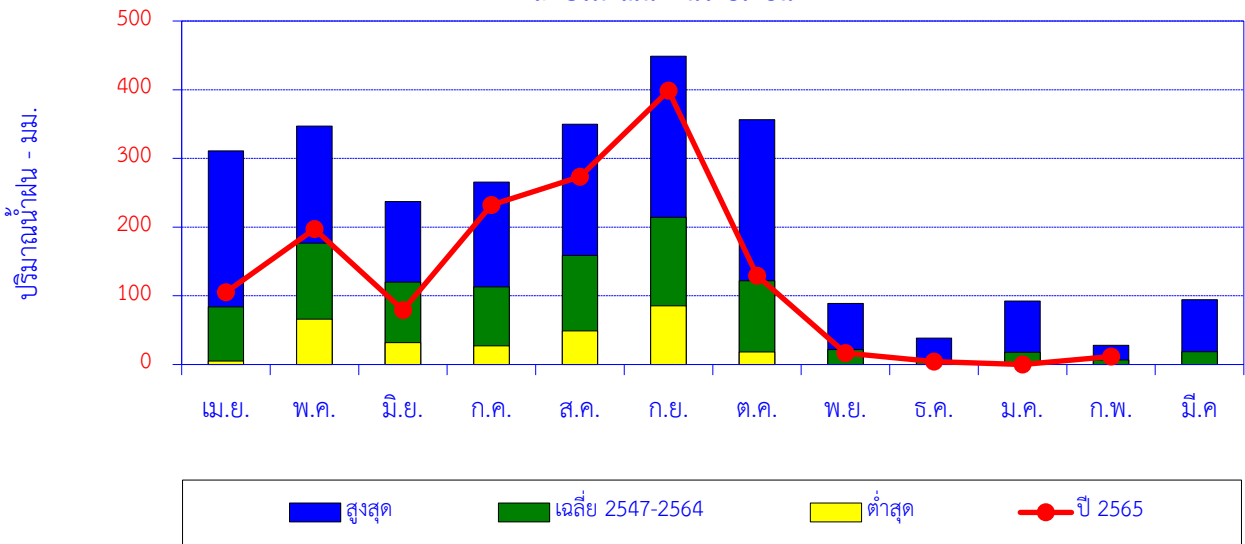

เดือน	เม.ย.	พ.ค.	มิ.ย.	ก.ค.	ส.ค.	ก.ย.	ต.ค.	พ.ย.	ธ.ค.	ม.ค.	ก.พ.	มี.ค.	ปี
สูงสุด	310.8	347.0	237.1	265.7	349.9	448.7	356.4	88.7	38.4	92.3	27.8	94.5	
เฉลี่ย 2547-2564	83.8	176.6	120.0	112.9	158.6	214.3	121.7	21.7	6.2	17.7	6.8	18.6	1,058.9
ต่ำสุด	5.0	66.0	31.9	27.2	48.8	85.4	18.4	0.0	0.0	0.0	0.0	0.0	
ปี 2565	105.3	197.1	79.0	232.1	273.4	398.6	129.4	16.6	4.2	0.0	11.5		1,447.2

ปริมาณน้ำฝนสะสมรายเดือน

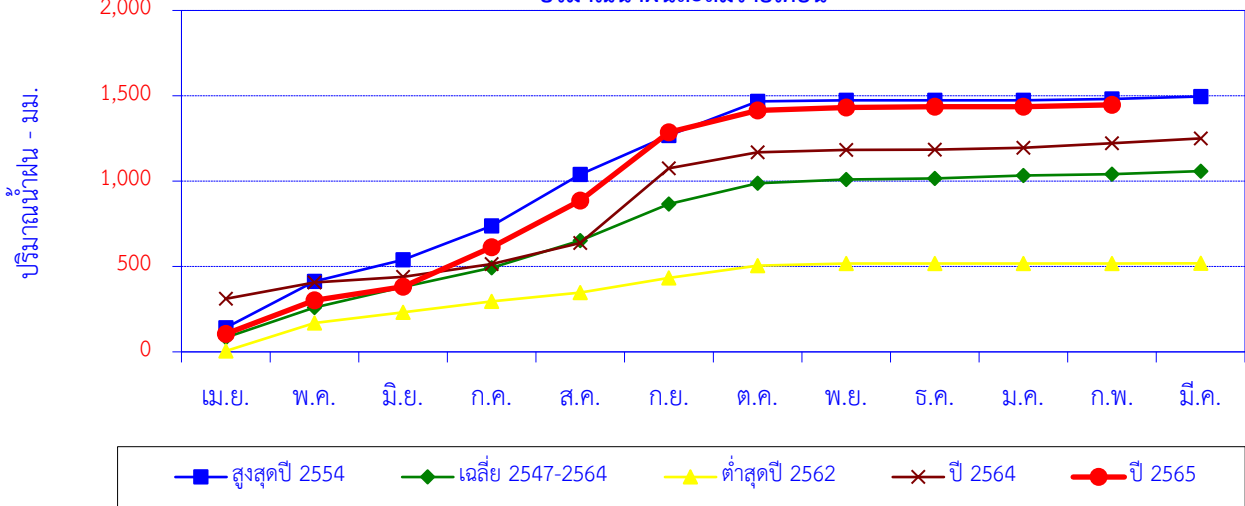

เดือน	เม.ย.	พ.ค.	มิ.ย.	ก.ค.	ส.ค.	ก.ย.	ต.ค.	พ.ย.	ธ.ค.	ม.ค.	ก.พ.	มี.ค.	ปี
สูงสุดปี 2554	141.4	271.6	126.9	197.8	302.0	227.2	200.0	7.3	0.0	0.0	7.5	14.3	1496.0
สะสมปี 2554	141.4	413.0	539.9	737.7	1039.7	1266.9	1466.9	1474.2	1474.2	1474.2	1481.7	1496.0	
เฉลี่ย 2547-2564	83.8	176.6	120.0	112.9	158.6	214.3	121.7	21.7	6.2	17.7	6.8	18.6	1058.9
เฉลี่ยสะสม	83.8	260.4	380.4	493.3	651.9	866.2	987.9	1009.6	1015.8	1033.5	1040.2	1058.9	
ต่ำสุดปี 2562	5.0	163.8	63.6	63.2	51.6	85.4	72.1	12.7	0.0	0.0	0.0	1.3	518.7
สะสมปี 2562	5.0	168.8	232.4	295.6	347.2	432.6	504.7	517.4	517.4	517.4	517.4	518.7	
ปี 2564	310.8	96.3	31.9	75.4	122.9	438.6	92.6	14.4	2.0	10.2	27.8	27.6	1250.5
สะสมปี 2564	310.8	407.1	439.0	514.4	637.3	1075.9	1168.5	1182.9	1184.9	1195.1	1222.9	1250.5	
ปี 2565	105.3	197.1	79.0	232.1	273.4	398.6	129.4	16.6	4.2	0.0	11.5		1447.2
สะสมปี 2565	105.3	302.4	381.4	613.5	886.9	1285.5	1414.9	1431.5	1435.7	1435.7	1447.2		

สถานี P.82 บ้านสบวิน ต.แม่วิน อ.แม่วาง จ.เชียงใหม่

สถิติปริมาณน้ำฝนรายเดือน

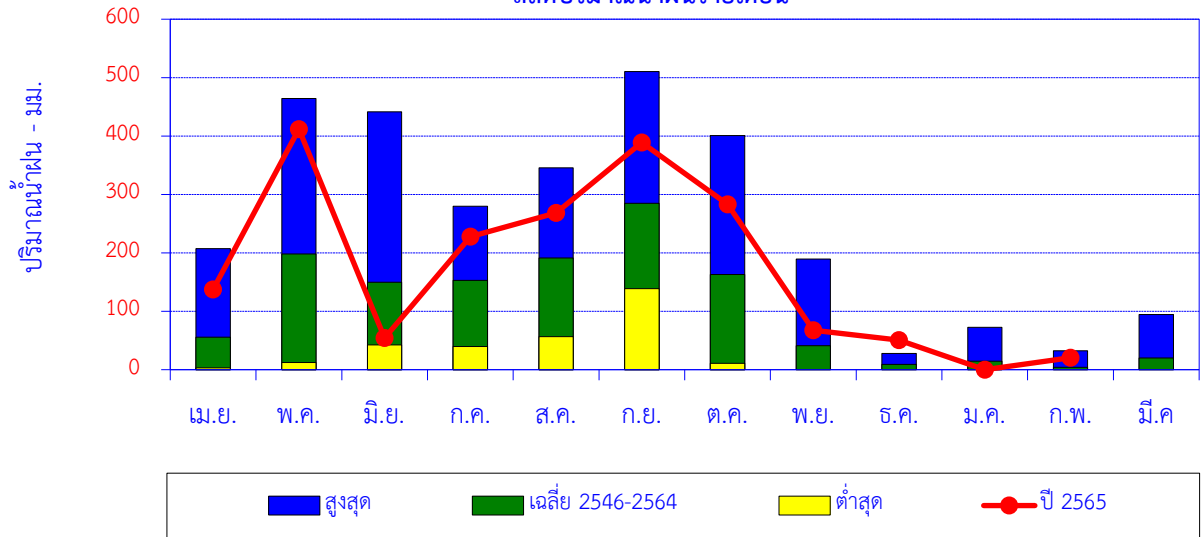

เดือน	เม.ย.	พ.ค.	มิ.ย.	ก.ค.	ส.ค.	ก.ย.	ต.ค.	พ.ย.	ธ.ค.	ม.ค.	ก.พ.	มี.ค.	ปี
สูงสุด	207.1	464.1	441.6	279.8	345.5	510.4	400.6	189.2	27.6	72.7	32.4	94.3	
เฉลี่ย 2546-2564	55.5	198.0	149.6	153.0	191.4	285.0	162.7	41.1	9.0	14.7	4.0	20.2	1,284.2
ต่ำสุด	3.3	12.3	42.5	39.5	56.4	138.6	11.1	0.0	0.0	0.0	0.0	0.0	
ปี 2565	137.5	411.9	54.5	227.9	268.3	389.0	282.8	67.7	50.8	0.0	20.6		1,911.0

ปริมาณน้ำฝนสะสมรายเดือน

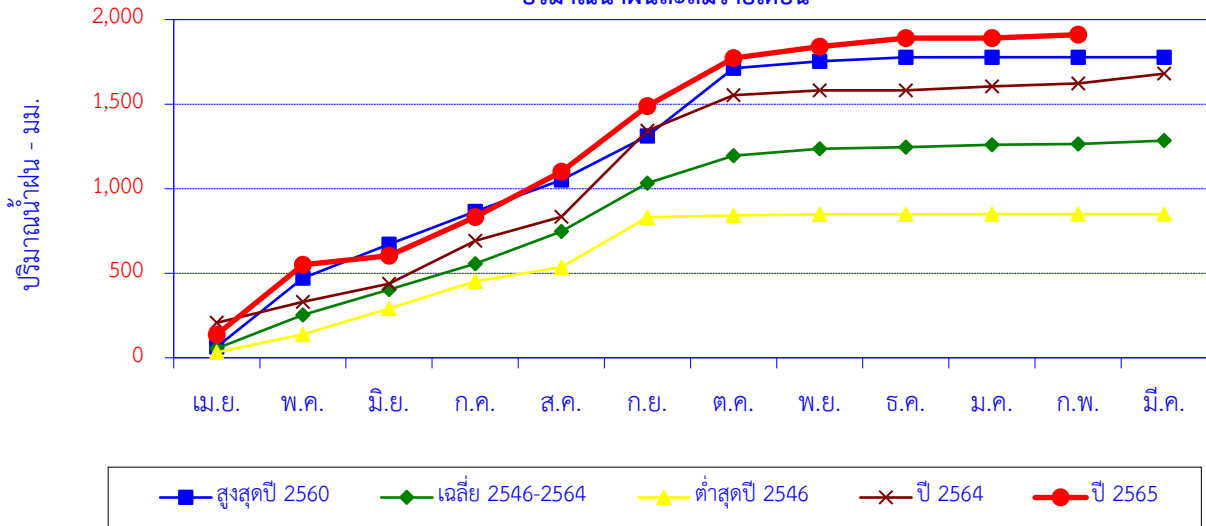

เดือน	เม.ย.	พ.ค.	มิ.ย.	ก.ค.	ส.ค.	ก.ย.	ต.ค.	พ.ย.	ธ.ค.	ม.ค.	ก.พ.	มี.ค.	ปี
สูงสุดปี 2560	64.3	407.3	200.4	193.6	185.3	261.2	400.6	40.4	24.2	0.2	0.0	0.0	1,777.5
สะสมปี 2560	64.3	471.6	672.0	865.6	1,050.9	1,312.1	1,712.7	1,753.1	1,777.3	1,777.5	1,777.5	1,777.5	
เฉลี่ย 2546-2564	55.5	198.0	149.6	153.0	191.4	285.0	162.7	41.1	9.0	14.7	4.0	20.2	1,284.2
เฉลี่ยสะสม	55.5	253.5	403.1	556.1	747.5	1,032.5	1,195.3	1,236.3	1,245.3	1,260.0	1,264.0	1,284.2	
ต่ำสุดปี 2546	32.5	106.2	152.2	161.4	83.9	294.2	11.1	6.1	0.0	1.4	0.0	0.0	849.0
สะสมปี 2546	32.5	138.7	290.9	452.3	536.2	830.4	841.5	847.6	847.6	849.0	849.0	849.0	
ปี 2564	207.1	124.4	106.9	253.4	141.7	510.4	208.7	29.4	0.0	23.3	17.6	57.2	1,680.1
สะสมปี 2564	207.1	331.5	438.4	691.8	833.5	1,343.9	1,552.6	1,582.0	1,582.0	1,605.3	1,622.9	1,680.1	
ปี 2565	137.5	411.9	54.5	227.9	268.3	389.0	282.8	67.7	50.8	0.0	20.6		1,911.0
สะสมปี 2565	137.5	549.4	603.9	831.8	1,100.1	1,489.1	1,771.9	1,839.6	1,890.4	1,890.4	1,911.0		

สถานีอุตุ-นาเมือง บ้านนาเมือง ต.โหล่งขอด อ.พร้าว จ.เชียงใหม่

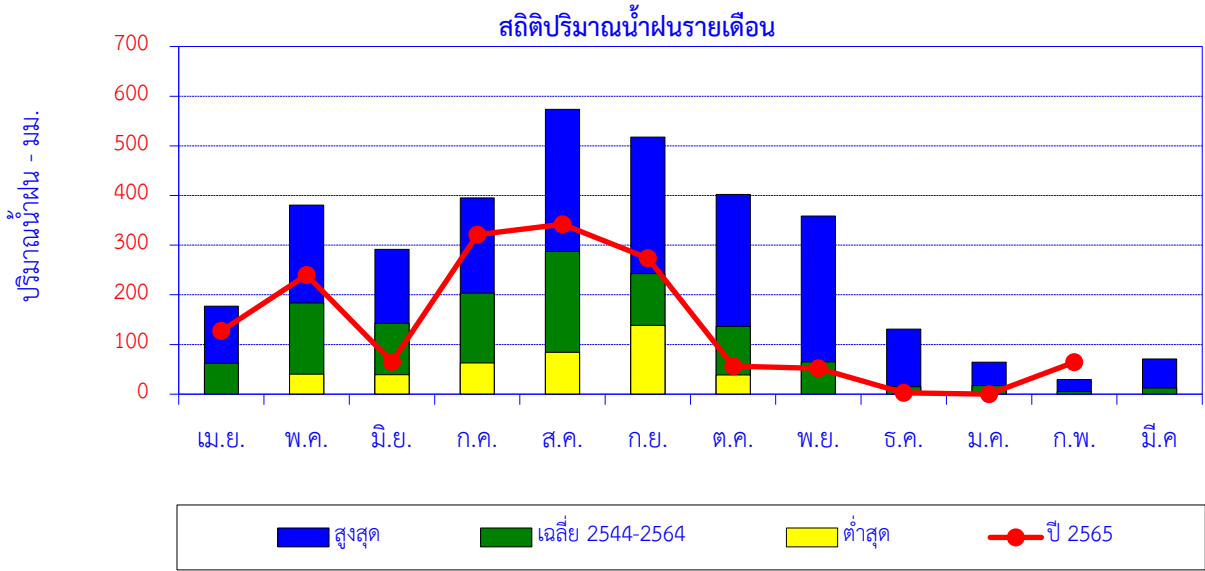

เดือน	เม.ย.	พ.ค.	มิ.ย.	ก.ค.	ส.ค.	ก.ย.	ต.ค.	พ.ย.	ธ.ค.	ม.ค.	ก.พ.	มี.ค.	ปี
สูงสุด	177.4	380.6	291.8	395.2	573.5	517.7	402.0	358.5	130.8	64.5	29.4	70.9	
เฉลี่ย 2544-2564	62.2	183.9	142.9	203.5	287.4	242.8	136.5	65.1	15.0	17.3	5.2	12.1	1,373.7
ต่ำสุด	0.0	40.3	39.2	62.9	84.2	138.6	38.8	0.0	0.0	0.0	0.0	0.0	
ปี 2565	127.2	239.8	64.8	320.9	342.1	273.8	56.4	52.0	2.5	0.0	64.6		1,544.1

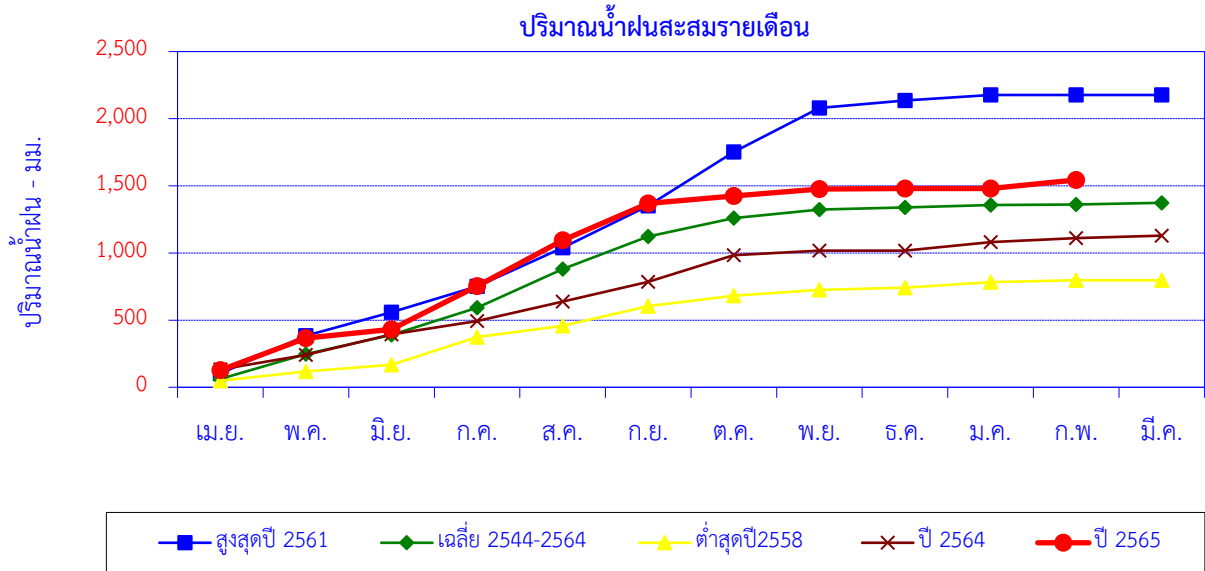

เดือน	เม.ย.	พ.ค.	มิ.ย.	ก.ค.	ส.ค.	ก.ย.	ต.ค.	พ.ย.	ธ.ค.	ม.ค.	ก.พ.	มี.ค.	ปี
สูงสุดปี 2561	102.4	281.6	174.5	193.3	288.2	311.0	402.0	326.6	55.2	41.9	0.0	0.0	2,176.7
สะสมปี 2561	102.4	384.0	558.5	751.8	1,040.0	1,351.0	1,753.0	2,079.6	2,134.8	2,176.7	2,176.7	2,176.7	
เฉลี่ย 2544-2564	62.2	183.9	142.9	203.5	287.4	242.8	136.5	65.1	15.0	17.3	5.2	12.1	1,373.7
เฉลี่ยสะสม	62.2	246.1	389.0	592.5	879.9	1,122.6	1,259.1	1,324.2	1,339.2	1,356.5	1,361.6	1,373.7	
ต่ำสุดปี 2558	48.6	69.2	49.1	206.6	84.2	147.3	77.6	43.3	15.5	41.8	13.7	0.0	796.9
สะสมปี 2558	48.6	117.8	166.9	373.5	457.7	605.0	682.6	725.9	741.4	783.2	796.9	796.9	
ปี 2564	132.8	107.4	152.9	100.2	144.3	148.3	198.5	33.0	0.0	64.5	29.4	18.0	1,129.3
สะสมปี 2564	132.8	240.2	393.1	493.3	637.6	785.9	984.4	1,017.4	1,017.4	1,081.9	1,111.3	1,129.3	
ปี 2565	127.2	239.8	64.8	320.9	342.1	273.8	56.4	52.0	2.5	0.0	64.6		1,544.1
สะสมปี 2565	127.2	367.0	431.8	752.7	1,094.8	1,368.6	1,425.0	1,477.0	1,479.5	1,479.5	1,544.1		

สถานี อุตุ-ปางไฮ บ้านปางไฮ ต.เทพเสด็จ อ.ดอยสะเก็ด จ.เชียงใหม่

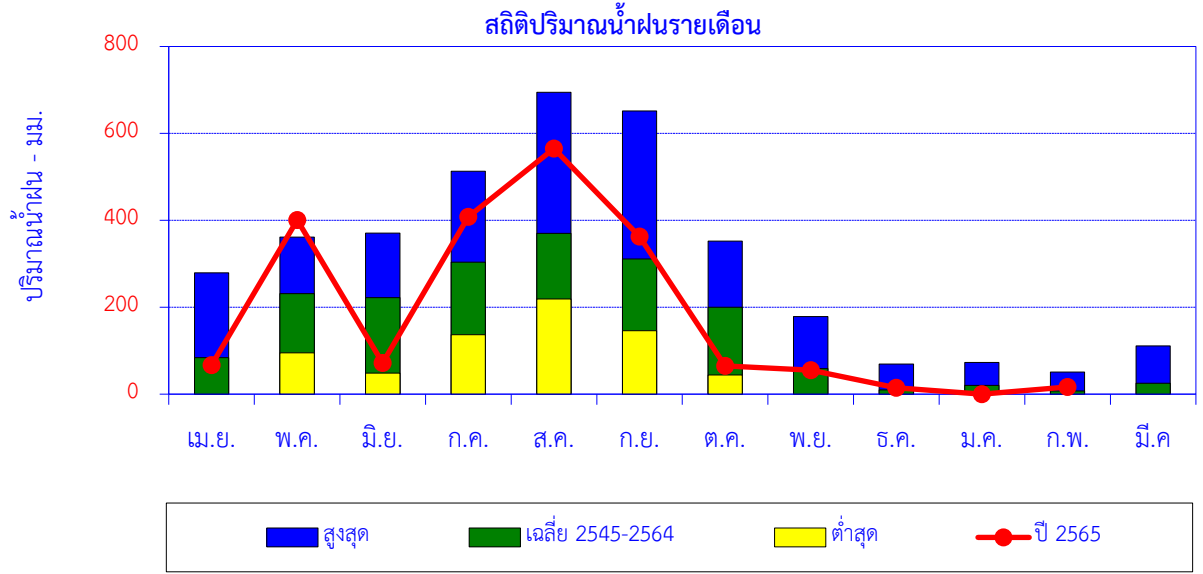

เดือน	เม.ย.	พ.ค.	มิ.ย.	ก.ค.	ส.ค.	ก.ย.	ต.ค.	พ.ย.	ธ.ค.	ม.ค.	ก.พ.	มี.ค.	ปี
สูงสุด	279.2	361.2	370.6	512.9	694.4	651.6	352.2	178.6	69.6	72.8	51.1	111.0	
เฉลี่ย 2545-2564	83.8	231.5	222.0	303.7	370.3	311.1	199.8	58.9	9.7	20.1	7.6	25.0	1,843.4
ต่ำสุด	0.0	95.0	48.6	136.8	219.0	145.9	44.0	0.0	0.0	0.0	0.0	0.0	
ปี 2565	66.8	400.4	71.9	408.0	565.1	362.4	65.1	55.3	14.5	0.0	16.8		2,026.3

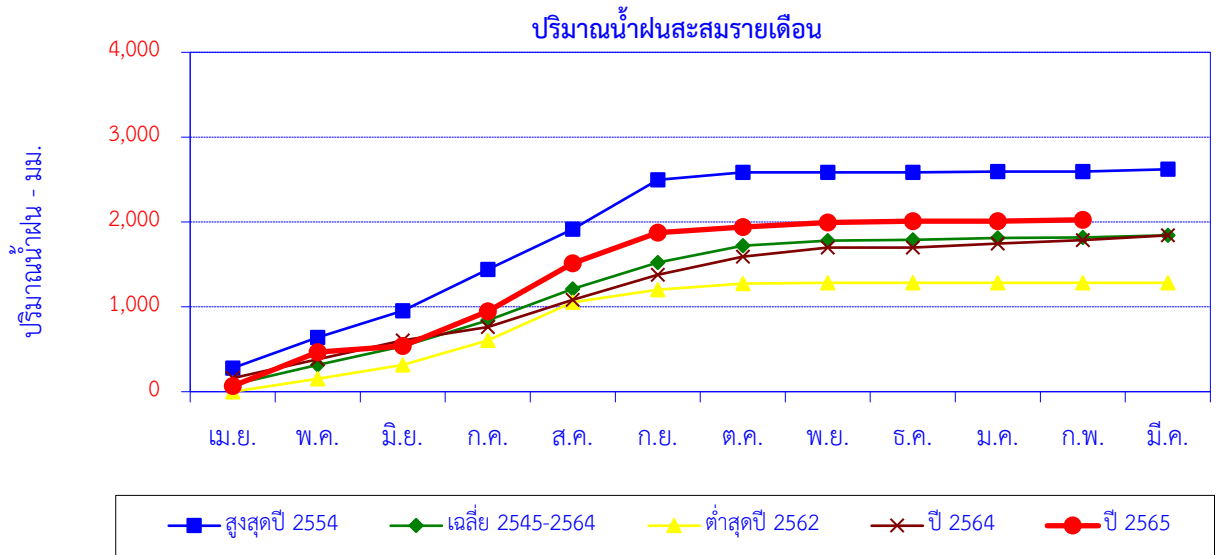

เดือน	เม.ย.	พ.ค.	มิ.ย.	ก.ค.	ส.ค.	ก.ย.	ต.ค.	พ.ย.	ธ.ค.	ม.ค.	ก.พ.	มี.ค.	ปี
สูงสุดปี 2554	279.2	361.2	313.0	487.3	475.0	581.5	86.7	0.0	0.0	9.8	0.0	27.8	2,621.5
สะสมปี 2554	279.2	640.4	953.4	1,440.7	1,915.7	2,497.2	2,583.9	2,583.9	2,583.9	2,593.7	2,593.7	2,621.5	
เฉลี่ย 2545-2564	83.8	231.5	222.0	303.7	370.3	311.1	199.8	58.9	9.7	20.1	7.6	25.0	1,843.4
เฉลี่ยสะสม	83.8	315.2	537.2	840.9	1,211.2	1,522.3	1,722.1	1,781.0	1,790.7	1,810.8	1,818.4	1,843.4	
ต่ำสุดปี 2562	0.0	152.5	162.9	289.9	450.0	145.9	71.8	10.5	0.0	0.0	0.0	0.0	1,283.5
สะสมปี 2562	0.0	152.5	315.4	605.3	1,055.3	1,201.2	1,273.0	1,283.5	1,283.5	1,283.5	1,283.5	1,283.5	
ปี 2564	160.5	221.9	223.0	156.9	320.6	296.5	211.2	108.1	0.0	46.7	40.7	57.0	1,843.1
สะสมปี 2564	160.5	382.4	605.4	762.3	1,082.9	1,379.4	1,590.6	1,698.7	1,698.7	1,745.4	1,786.1	1,843.1	
ปี 2565	66.8	400.4	71.9	408.0	565.1	362.4	65.1	55.3	14.5	0.0	16.8		2,026.3
สะสมปี 2565	66.8	467.2	539.1	947.1	1,512.2	1,874.6	1,939.7	1,995.0	2,009.5	2,009.5	2,026.3		

สถานี อุด-ห้วยแก้ว บ้านเตาบ่ม ต.ห้วยแก้ว อ.แม่อน จ.เชียงใหม่

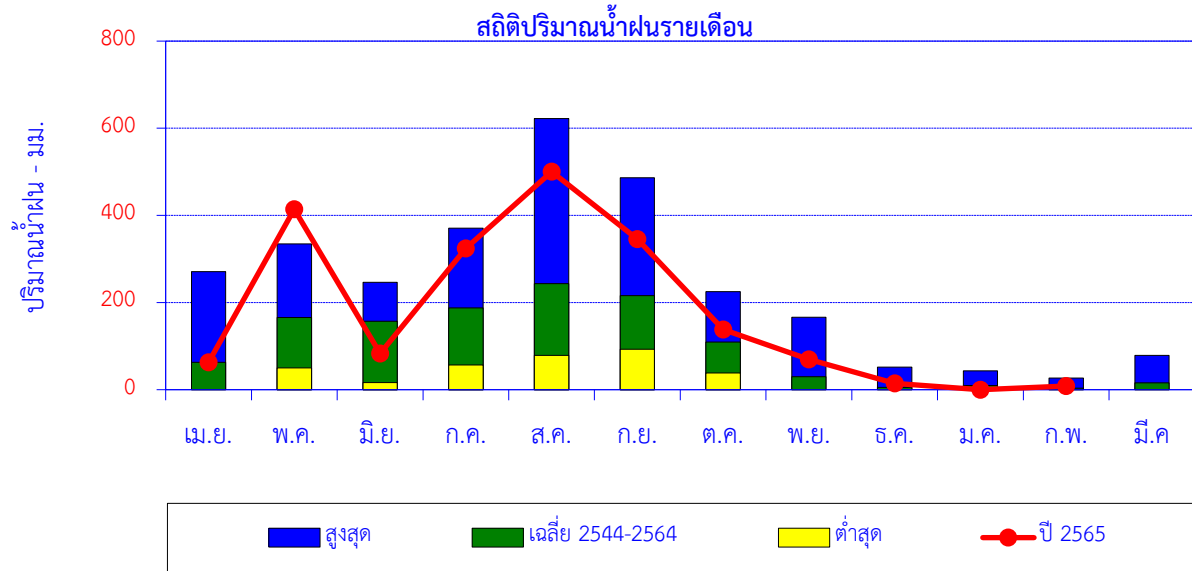

เดือน	เม.ย.	พ.ค.	มิ.ย.	ก.ค.	ส.ค.	ก.ย.	ต.ค.	พ.ย.	ธ.ค.	ม.ค.	ก.พ.	มี.ค.	ปี
สูงสุด	271.1	334.4	246.5	370.6	622.3	486.3	224.9	166.5	52.1	43.3	26.9	78.9	
เฉลี่ย 2544-2564	62.9	165.9	157.2	187.6	243.6	215.9	109.4	30.1	5.2	9.4	3.3	15.6	1,206.1
ต่ำสุด	0.0	50.1	16.2	56.7	78.6	92.8	38.6	0.0	0.0	0.0	0.0	0.0	
ปี 2565	62.9	414.3	83.2	324.4	500.3	345.6	137.9	69.7	14.3	0.0	8.2		1,960.8

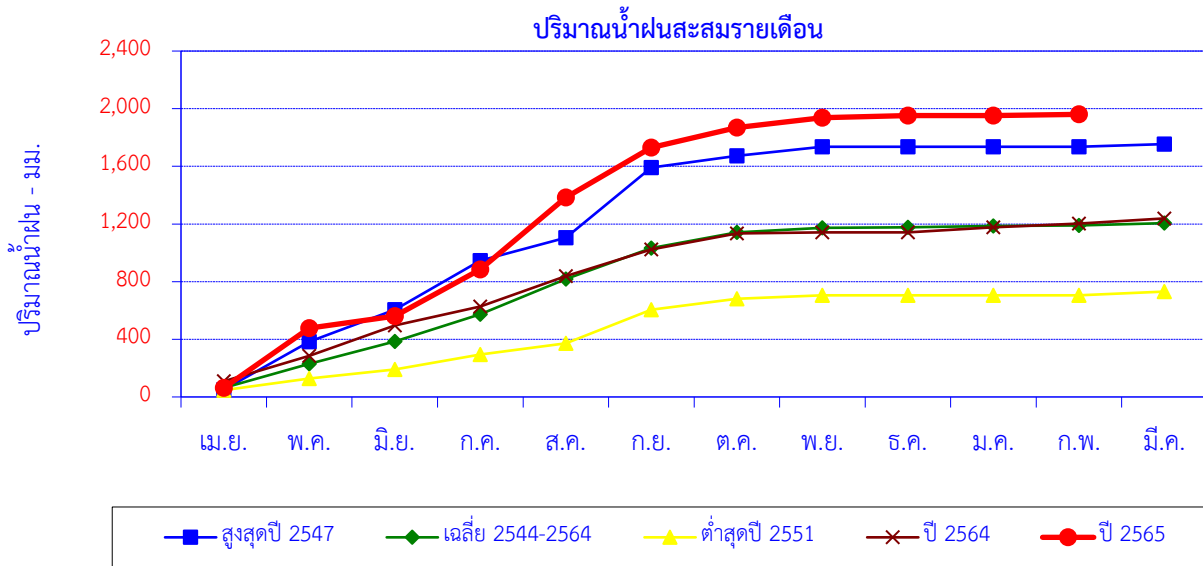

เดือน	เม.ย.	พ.ค.	มิ.ย.	ก.ค.	ส.ค.	ก.ย.	ต.ค.	พ.ย.	ธ.ค.	ม.ค.	ก.พ.	มี.ค.	ปี
สูงสุดปี 2547	50.1	332.8	222.6	341.1	159.2	486.3	80.5	64.2	0.0	0.0	0.0	17.6	1,754.4
สะสมปี 2547	50.1	382.9	605.5	946.6	1,105.8	1,592.1	1,672.6	1,736.8	1,736.8	1,736.8	1,736.8	1,754.4	
เฉลี่ย 2544-2564	62.9	165.9	157.2	187.6	243.6	215.9	109.4	30.1	5.2	9.4	3.3	15.6	1,206.1
เฉลี่ยสะสม	62.9	228.8	386.0	573.6	817.2	1,033.1	1,142.6	1,172.6	1,177.8	1,187.2	1,190.5	1,206.1	
ต่ำสุดปี 2551	47.2	80.5	62.5	103.7	78.6	232.6	76.0	24.5	0.0	0.0	0.0	25.5	731.1
สะสมปี 2551	47.2	127.7	190.2	293.9	372.5	605.1	681.1	705.6	705.6	705.6	705.6	731.1	
ปี 2564	108.8	177.2	209.5	132.8	211.0	184.7	110.4	8.2	0.0	33.7	26.9	35.5	1,238.7
สะสมปี 2564	108.8	286.0	495.5	628.3	839.3	1,024.0	1,134.4	1,142.6	1,142.6	1,176.3	1,203.2	1,238.7	
ปี 2565	62.9	414.3	83.2	324.4	500.3	345.6	137.9	69.7	14.3	0.0	8.2		1,960.8
สะสมปี 2565	62.9	477.2	560.4	884.8	1,385.1	1,730.7	1,868.6	1,938.3	1,952.6	1,952.6	1,960.8		



สถานี อุตุ-ห้วยหม้อ บ้านห้วยหม้อ ต.ป่าเมียง อ.ดอยสะเก็ด จ.เชียงใหม่

สถิติปริมาณน้ำฝนรายเดือน

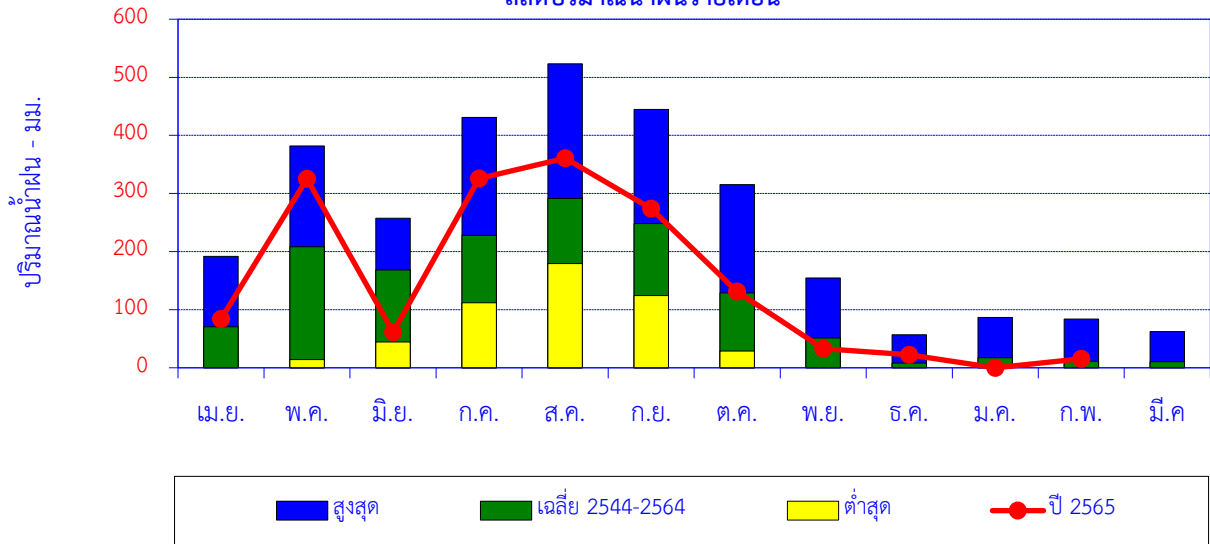

เดือน	เม.ย.	พ.ค.	มิ.ย.	ก.ค.	ส.ค.	ก.ย.	ต.ค.	พ.ย.	ธ.ค.	ม.ค.	ก.พ.	มี.ค.	ปี
สูงสุด	191.7	382.0	257.4	431.1	523.4	444.7	315.1	154.5	57.0	86.5	84.1	62.3	
เฉลี่ย 2544-2564	70.6	208.3	168.5	228.2	291.3	248.1	128.9	51.2	8.2	17.5	11.5	10.5	1,442.8
ต่ำสุด	0.0	14.3	44.6	111.7	179.6	124.1	28.6	0.0	0.0	0.0	0.0	0.0	
ปี 2565	83.9	325.5	61.2	325.9	360.7	273.9	131.0	33.0	22.5	0.0	15.6		1,633.2

ปริมาณน้ำฝนสะสมรายเดือน

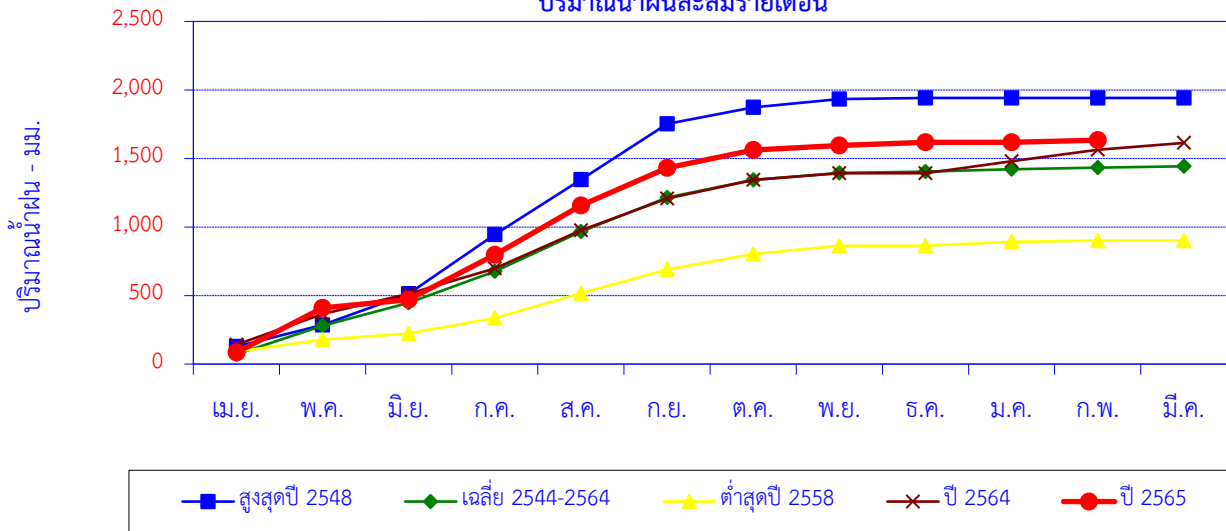

เดือน	เม.ย.	พ.ค.	มิ.ย.	ก.ค.	ส.ค.	ก.ย.	ต.ค.	พ.ย.	ธ.ค.	ม.ค.	ก.พ.	มี.ค.	ปี
สูงสุดปี 2548	127.4	156.9	228.7	431.1	401.9	406.7	119.3	61.6	7.8	0.0	0.0	0.0	1,941.4
สะสมปี 2548	127.4	284.3	513.0	944.1	1,346.0	1,752.7	1,872.0	1,933.6	1,941.4	1,941.4	1,941.4	1,941.4	
เฉลี่ย 2544-2564	70.6	208.3	168.5	228.2	291.3	248.1	128.9	51.2	8.2	17.5	11.5	10.5	1,442.8
เฉลี่ยสะสม	70.6	278.9	447.4	675.5	966.8	1,215.0	1,343.9	1,395.1	1,403.3	1,420.8	1,432.3	1,442.8	
ต่ำสุดปี 2558	90.1	87.8	44.6	113.6	179.6	173.3	114.5	58.9	0.0	30.2	8.1	0.0	900.7
สะสมปี 2558	90.1	177.9	222.5	336.1	515.7	689.0	803.5	862.4	862.4	892.6	900.7	900.7	
ปี 2564	141.3	223.5	148.7	183.5	278.3	231.2	136.9	49.5	0.0	86.5	84.1	50.0	1,613.5
สะสมปี 2564	141.3	364.8	513.5	697.0	975.3	1,206.5	1,343.4	1,392.9	1,392.9	1,479.4	1,563.5	1,613.5	
ปี 2565	83.9	325.5	61.2	325.9	360.7	273.9	131.0	33.0	22.5	0.0	15.6		1,633.2
สะสมปี 2565	83.9	409.4	470.6	796.5	1,157.2	1,431.1	1,562.1	1,595.1	1,617.6	1,617.6	1,633.2		

สถานี โครงการหลวงทุ่งหลวง บ้านห้วยตอง ต.แม่วิน อ.แม่วาง จ.เชียงใหม่

สถิติปริมาณน้ำฝนรายเดือน

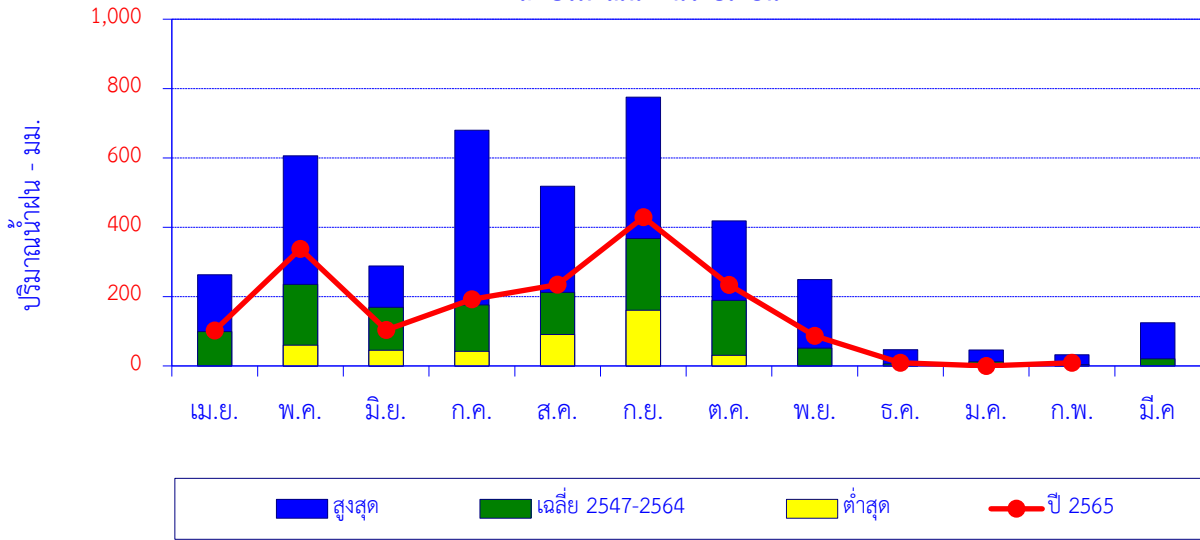

เดือน	เม.ย.	พ.ค.	มิ.ย.	ก.ค.	ส.ค.	ก.ย.	ต.ค.	พ.ย.	ธ.ค.	ม.ค.	ก.พ.	มี.ค.	ปี
สูงสุด	263.0	605.6	288.5	679.8	518.6	775.5	418.2	249.1	46.9	45.9	32.4	124.8	
เฉลี่ย 2547-2564	98.9	235.1	169.4	175.8	211.9	367.2	189.1	51.3	5.7	12.3	4.0	20.8	1,541.6
ต่ำสุด	0.0	60.2	45.6	42.2	90.6	160.9	30.7	0.0	0.0	0.0	0.0	0.0	
ปี 2565	102.3	337.7	103.5	191.8	234.2	428.9	233.7	86.4	9.0	0.0	8.8		1,736.3

ปริมาณน้ำฝนสะสมรายเดือน

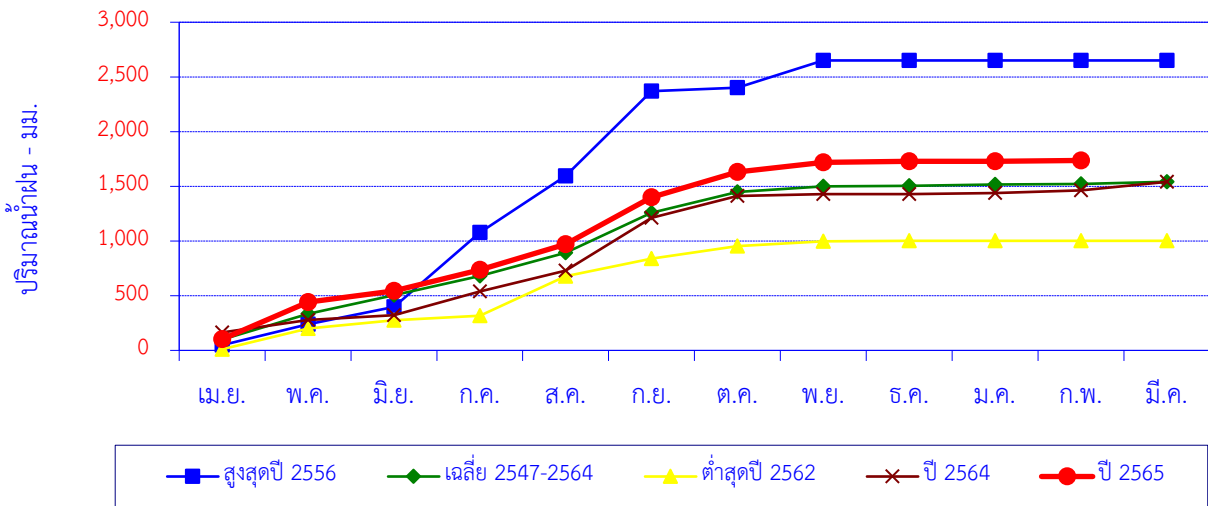

เดือน	เม.ย.	พ.ค.	มิ.ย.	ก.ค.	ส.ค.	ก.ย.	ต.ค.	พ.ย.	ธ.ค.	ม.ค.	ก.พ.	มี.ค.	ปี
สูงสุดปี 2556	48.3	191.1	157.6	679.8	518.6	775.5	30.7	249.1	0.0	0.0	0.0	0.0	2,650.7
สะสมปี 2556	48.3	239.4	397.0	1,076.8	1,595.4	2,370.9	2,401.6	2,650.7	2,650.7	2,650.7	2,650.7	2,650.7	
เฉลี่ย 2547-2564	98.9	235.1	169.4	175.8	211.9	367.2	189.1	51.3	5.7	12.3	4.0	20.8	1,541.6
เฉลี่ยสะสม	98.9	334.0	503.4	679.2	891.1	1,258.4	1,447.4	1,498.7	1,504.5	1,516.8	1,520.8	1,541.6	
ต่ำสุดปี 2562	10.3	188.6	75.5	42.2	362.3	160.9	112.4	45.7	3.5	0.0	0.0	0.0	1,001.4
สะสมปี 2562	10.3	198.9	274.4	316.6	678.9	839.8	952.2	997.9	1,001.4	1,001.4	1,001.4	1,001.4	
ปี 2564	163.8	113.2	45.6	216.7	189.7	483.4	199.3	18.1	0.0	9.6	23.8	77.4	1,540.6
สะสมปี 2564	163.8	277.0	322.6	539.3	729.0	1,212.4	1,411.7	1,429.8	1,429.8	1,439.4	1,463.2	1,540.6	
ปี 2565	102.3	337.7	103.5	191.8	234.2	428.9	233.7	86.4	9.0	0.0	8.8		1,736.3
สะสมปี 2565	102.3	440.0	543.5	735.3	969.5	1,398.4	1,632.1	1,718.5	1,727.5	1,727.5	1,736.3		

สถานี บ้านขุนวาง บ้านขุนวาง ต.แม่วิน อ.แม่วาง จ.เชียงใหม่

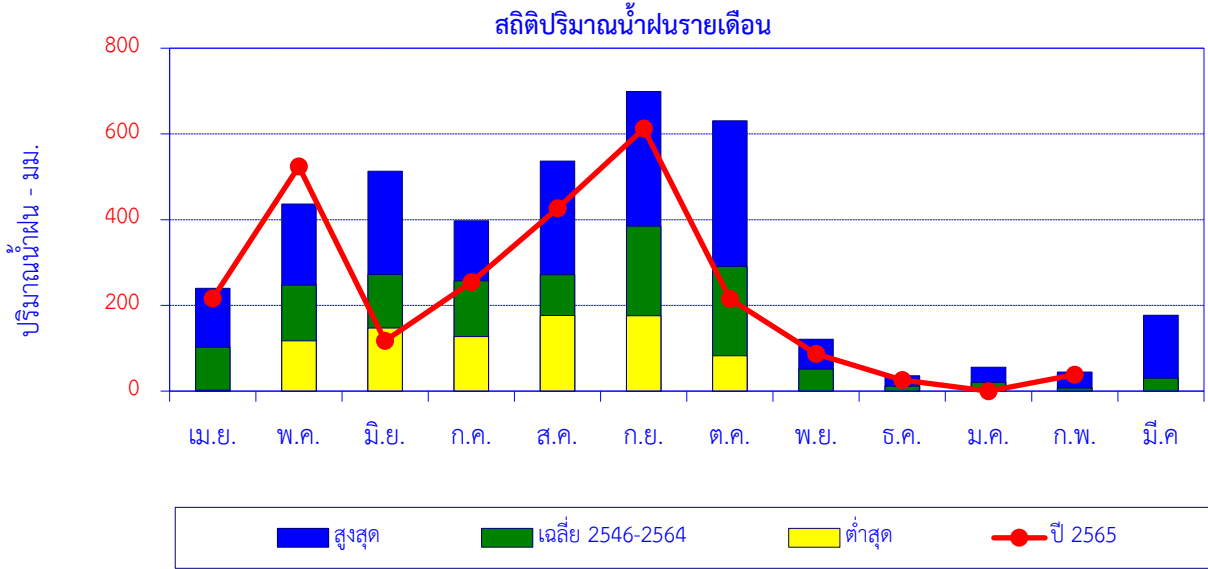

เดือน	เม.ย.	พ.ค.	มิ.ย.	ก.ค.	ส.ค.	ก.ย.	ต.ค.	พ.ย.	ธ.ค.	ม.ค.	ก.พ.	มี.ค.	ปี
สูงสุด	240.1	436.2	513.2	397.5	536.6	699.2	630.4	120.8	36.0	55.5	44.4	176.8	
เฉลี่ย 2546-2564	102.2	247.4	272.1	257.1	271.5	384.7	290.9	51.5	11.3	20.3	7.4	30.2	1,946.7
ต่ำสุด	2.1	117.2	147.1	127.0	176.4	175.8	82.3	0.0	0.0	0.0	0.0	0.0	
ปี 2565	216.4	524.0	117.5	254.0	426.5	612.3	214.7	86.6	25.9	0.0	38.1		2,516.0

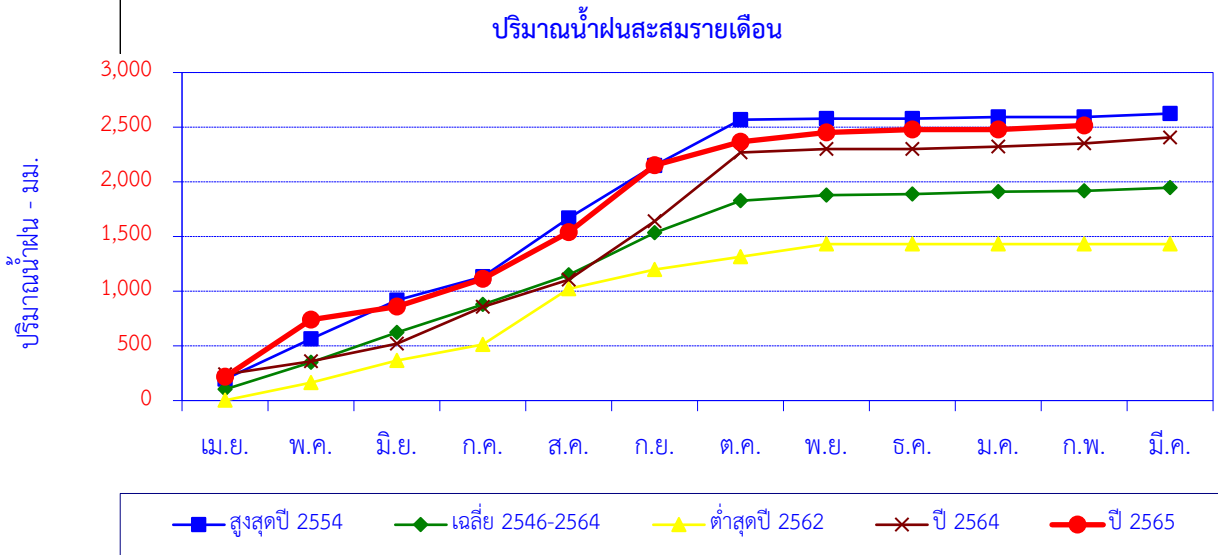

เดือน	เม.ย.	พ.ค.	มิ.ย.	ก.ค.	ส.ค.	ก.ย.	ต.ค.	พ.ย.	ธ.ค.	ม.ค.	ก.พ.	มี.ค.	ปี
สูงสุดปี 2554	195.4	368.7	353.3	215.9	536.6	478.3	420.2	8.9	0.0	14.7	0.0	32.8	2,624.8
สะสมปี 2554	195.4	564.1	917.4	1,133.3	1,669.9	2,148.2	2,568.4	2,577.3	2,577.3	2,592.0	2,592.0	2,624.8	
เฉลี่ย 2546-2564	102.2	247.4	272.1	257.1	271.5	384.7	290.9	51.5	11.3	20.3	7.4	30.2	1,946.7
เฉลี่ยสะสม	102.2	349.7	621.8	878.9	1,150.4	1,535.1	1,826.1	1,877.6	1,888.8	1,909.1	1,916.5	1,946.7	
ต่ำสุดปี 2562	2.1	161.5	202.2	146.3	509.5	175.8	117.8	115.7	0.0	0.0	0.0	0.0	1,430.9
สะสมปี 2562	2.1	163.6	365.8	512.1	1,021.6	1,197.4	1,315.2	1,430.9	1,430.9	1,430.9	1,430.9	1,430.9	
ปี 2564	240.1	119.4	160.6	337.4	247.0	534.3	630.4	30.0	0.0	22.5	30.2	54.4	2,406.3
สะสมปี 2564	240.1	359.5	520.1	857.5	1,104.5	1,638.8	2,269.2	2,299.2	2,299.2	2,321.7	2,351.9	2,406.3	
ปี 2565	216.4	524.0	117.5	254.0	426.5	612.3	214.7	86.6	25.9	0.0	38.1		2,516.0
สะสมปี 2565	216.4	740.4	857.9	1,111.9	1,538.4	2,150.7	2,365.4	2,452.0	2,477.9	2,477.9	2,516.0		

สถานีบ้านห้วยลึก บ้านห้วยลึก ต.เชียงดาว อ.เชียงดาว จ.เชียงใหม่

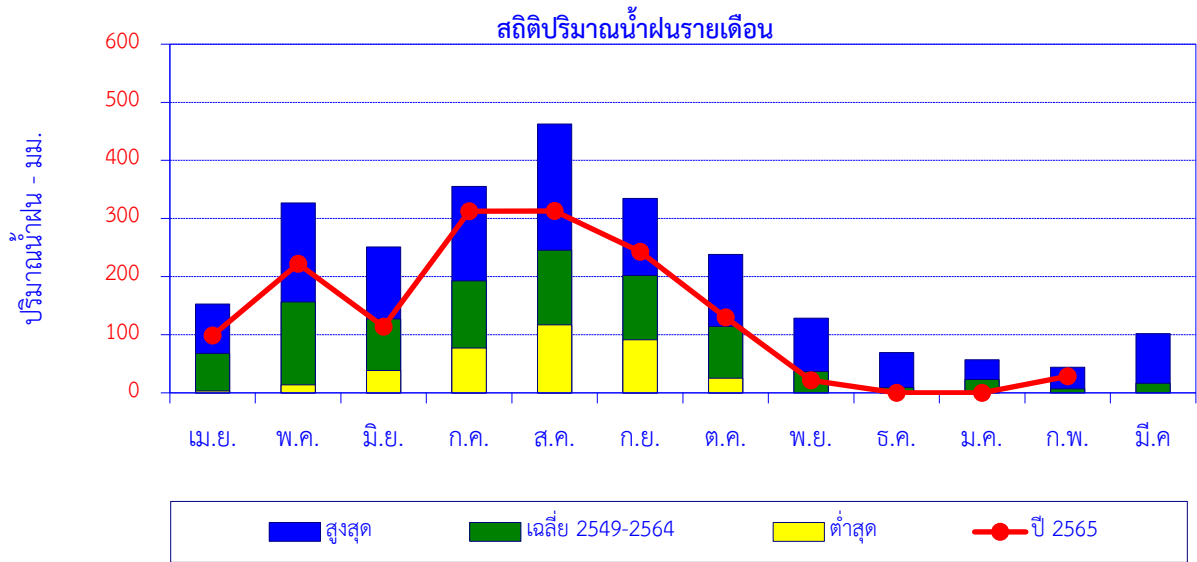

เดือน	เม.ย.	พ.ค.	มิ.ย.	ก.ค.	ส.ค.	ก.ย.	ต.ค.	พ.ย.	ธ.ค.	ม.ค.	ก.พ.	มี.ค.	ปี
สูงสุด	153.0	326.9	250.9	355.2	462.6	334.6	238.1	128.6	69.3	56.7	44.1	102.1	
เฉลี่ย 2549-2564	67.9	156.7	127.1	192.6	245.6	201.8	114.2	36.8	9.2	22.9	7.0	16.6	1,198.4
ต่ำสุด	3.1	13.8	38.7	77.0	117.2	91.4	25.3	0.0	0.0	0.0	0.0	0.0	
ปี 2565	98.5	222.0	113.7	312.7	312.9	242.7	129.8	21.4	0.0	0.0	28.4		1,482.1

ปริมาณน้ำฝนสะสมรายเดือน

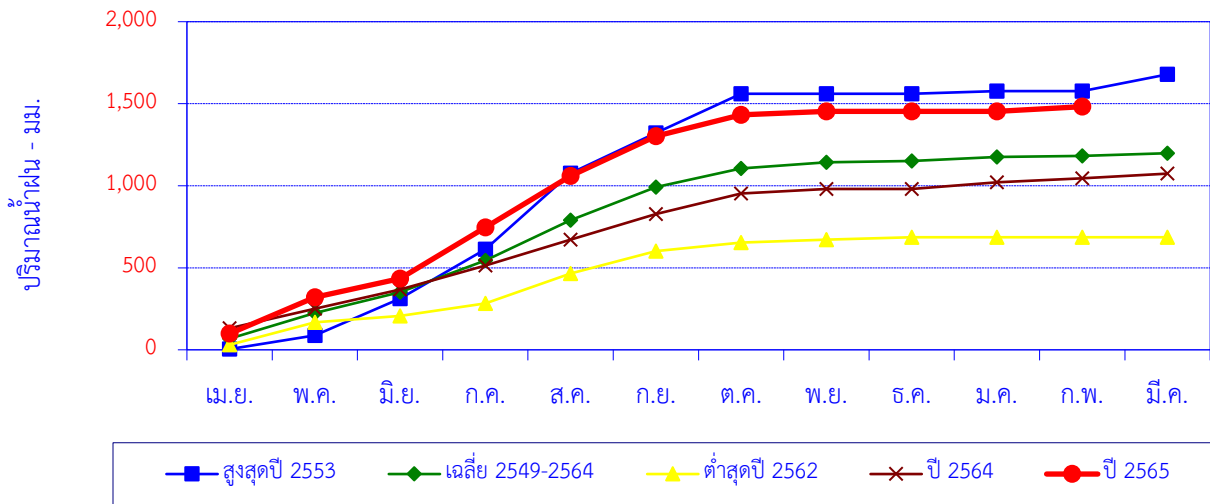

เดือน	เม.ย.	พ.ค.	มิ.ย.	ก.ค.	ส.ค.	ก.ย.	ต.ค.	พ.ย.	ธ.ค.	ม.ค.	ก.พ.	มี.ค.	ปี
สูงสุดปี 2553	4.3	83.6	224.9	300.4	462.6	246.2	238.1	0.0	0.0	16.7	0.0	102.1	1,678.9
สะสมปี 2553	4.3	87.9	312.8	613.2	1,075.8	1,322.0	1,560.1	1,560.1	1,560.1	1,576.8	1,576.8	1,678.9	
เฉลี่ย 2549-2564	67.9	156.7	127.1	192.6	245.6	201.8	114.2	36.8	9.2	22.9	7.0	16.6	1,198.4
เฉลี่ยสะสม	67.9	224.6	351.7	544.3	789.9	991.7	1,105.9	1,142.7	1,151.9	1,174.8	1,181.8	1,198.4	
ต่ำสุดปี 2562	30.4	137.0	38.7	77.0	181.9	136.5	52.2	18.0	14.4	0.0	0.0	0.0	686.1
สะสมปี 2562	30.4	167.4	206.1	283.1	465.0	601.5	653.7	671.7	686.1	686.1	686.1	686.1	
ปี 2564	131.3	119.7	116.2	147.4	157.1	155.3	125.3	27.6	0.0	40.9	24.3	29.0	1,074.1
สะสมปี 2564	131.3	251.0	367.2	514.6	671.7	827.0	952.3	979.9	979.9	1,020.8	1,045.1	1,074.1	
ปี 2565	98.5	222.0	113.7	312.7	312.9	242.7	129.8	21.4	0.0	0.0	28.4		1,482.1
สะสมปี 2565	98.5	320.5	434.2	746.9	1,059.8	1,302.5	1,432.3	1,453.7	1,453.7	1,453.7	1,482.1		

สถานี W.15A บ้านสบเปื้ะ ต.นาคร้ว อ.แม่ทะ จ.ลำปาง

สถิติปริมาณน้ำฝนรายเดือน

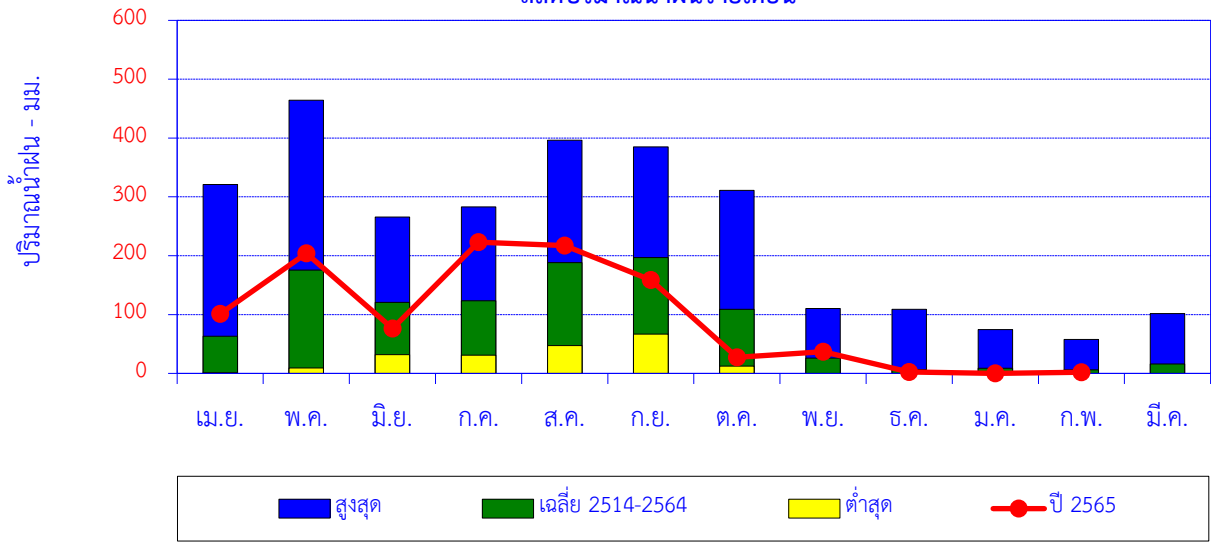

เดือน	เม.ย.	พ.ค.	มิ.ย.	ก.ค.	ส.ค.	ก.ย.	ต.ค.	พ.ย.	ธ.ค.	ม.ค.	ก.พ.	มี.ค.	ปี
สูงสุด	321.0	464.4	265.6	283.1	396.3	385.1	310.9	110.1	109.1	74.3	57.9	101.5	
เฉลี่ย 2514-2564	63.3	175.5	120.6	123.6	188.3	197.0	109.0	26.0	6.4	8.9	6.2	15.8	1,040.9
ต่ำสุด	0.9	9.2	32.0	30.8	47.4	66.8	12.5	0.0	0.0	0.0	0.0	0.0	
ปี 2565	101.2	204.3	76.5	223.0	217.4	159.0	27.5	36.8	2.5	0.0	2.0		1,050.2

ปริมาณน้ำฝนสะสมรายเดือน

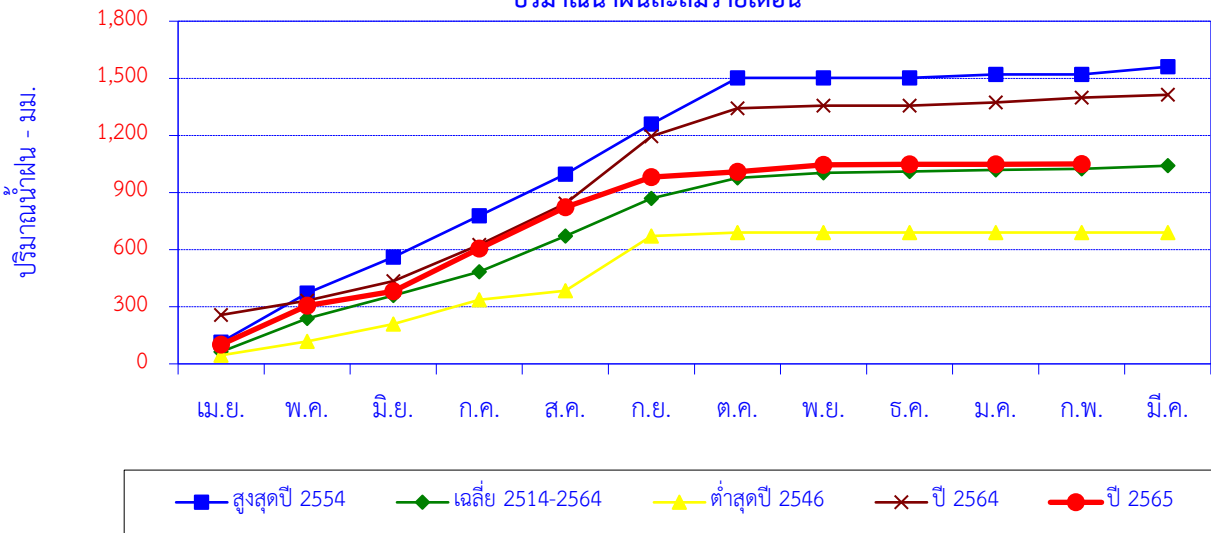

เดือน	เม.ย.	พ.ค.	มิ.ย.	ก.ค.	ส.ค.	ก.ย.	ต.ค.	พ.ย.	ธ.ค.	ม.ค.	ก.พ.	มี.ค.	ปี
สูงสุดปี 2554	114.3	257.3	188.8	217.6	218.7	262.7	243.1	0.0	0.0	18.3	0.0	40.0	1,560.8
สะสมปี 2554	114.3	371.6	560.4	778.0	996.7	1,259.4	1,502.5	1,502.5	1,502.5	1,520.8	1,520.8	1,560.8	
เฉลี่ย 2514-2564	63.3	175.5	120.6	123.6	188.3	197.0	109.0	26.0	6.4	8.9	6.2	15.8	1,040.9
เฉลี่ยสะสม	63.3	238.9	359.5	483.2	671.5	868.5	977.5	1,003.6	1,010.0	1,018.9	1,025.1	1,040.9	
ต่ำสุดปี 2546	45.1	72.6	92.2	126.4	47.4	288.0	18.3	0.0	0.0	0.0	0.0	0.0	690.0
สะสมปี 2546	45.1	117.7	209.9	336.3	383.7	671.7	690.0	690.0	690.0	690.0	690.0	690.0	690.0
ปี 2564	257.1	75.6	102.5	189.7	217.0	354.1	146.7	13.2	0.0	18.0	24.5	15.0	1,413.4
สะสมปี 2564	257.1	332.7	435.2	624.9	841.9	1,196.0	1,342.7	1,355.9	1,355.9	1,373.9	1,398.4	1,413.4	
ปี 2565	101.2	204.3	76.5	223.0	217.4	159.0	27.5	36.8	2.5	0.0	2.0		1,050.2
สะสมปี 2565	101.2	305.5	382.0	605.0	822.4	981.4	1,008.9	1,045.7	1,048.2	1,048.2	1,050.2		

สถานี W.16A บ้านไธ ต.ปงดอน อ.แจ้ห่ม จ.ลำปาง

สถิติปริมาณน้ำฝนรายเดือน

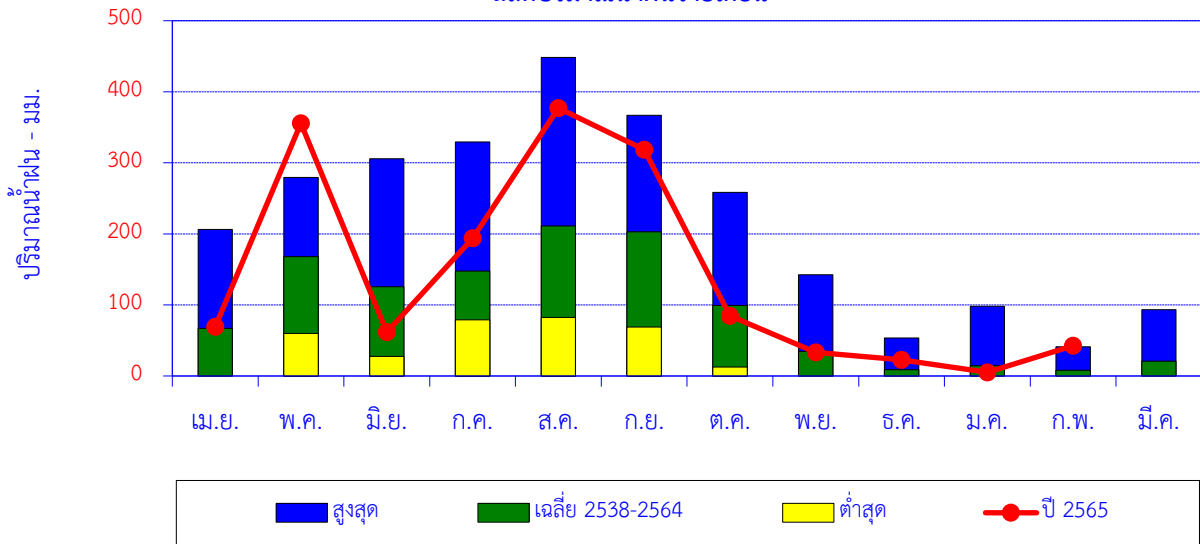

เดือน	เม.ย.	พ.ค.	มิ.ย.	ก.ค.	ส.ค.	ก.ย.	ต.ค.	พ.ย.	ธ.ค.	ม.ค.	ก.พ.	มี.ค.	ปี
สูงสุด	206.4	279.6	305.9	329.3	448.5	366.9	258.3	142.6	53.6	98.2	41.2	93.3	
เฉลี่ย 2538-2564	67.1	167.8	125.5	147.6	211.0	202.9	99.3	34.6	8.7	14.5	8.0	20.8	1,107.7
ต่ำสุด	0.0	60.0	27.6	79.1	82.5	68.9	12.6	0.0	0.0	0.0	0.0	0.0	0.0
ปี 2565	69.2	355.8	61.9	193.7	377.1	318.6	84.6	33.2	22.6	5.2	42.5		1,564.4

ปริมาณน้ำฝนสะสมรายเดือน

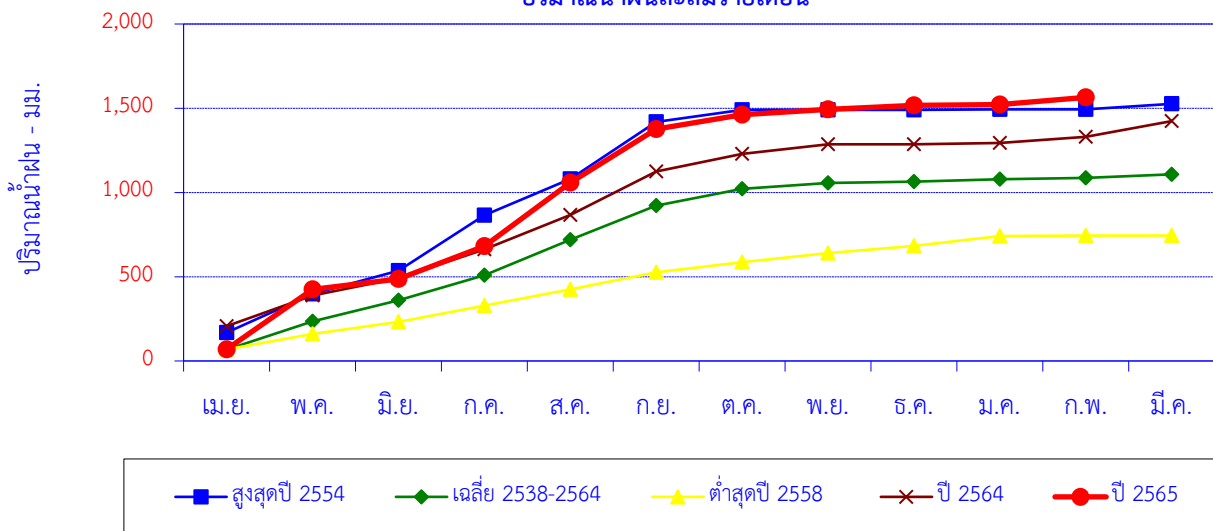

เดือน	เม.ย.	พ.ค.	มิ.ย.	ก.ค.	ส.ค.	ก.ย.	ต.ค.	พ.ย.	ธ.ค.	ม.ค.	ก.พ.	มี.ค.	ปี
สูงสุดปี 2554	168.2	229.9	137.4	329.3	215.6	338.8	70.9	0.0	0.0	3.0	0.0	32.8	1,525.9
สะสมปี 2554	168.2	398.1	535.5	864.8	1,080.4	1,419.2	1,490.1	1,490.1	1,490.1	1,493.1	1,493.1	1,525.9	
เฉลี่ย 2538-2564	67.1	167.8	125.5	147.6	211.0	202.9	99.3	34.6	8.7	14.5	8.0	20.8	1,107.7
เฉลี่ยสะสม	67.1	234.9	360.4	508.0	719.0	921.9	1,021.2	1,055.8	1,064.5	1,078.9	1,086.9	1,107.7	
ต่ำสุดปี 2558	68.2	91.8	72.2	96.5	96.0	101.3	60.6	52.9	43.1	59.3	2.6	0.0	744.5
สะสมปี 2558	68.2	160.0	232.2	328.7	424.7	526.0	586.6	639.5	682.6	741.9	744.5	744.5	
ปี 2564	206.4	181.9	102.3	171.8	203.3	258.3	105.7	55.9	0.0	7.8	36.8	93.3	1,423.5
สะสมปี 2564	206.4	388.3	490.6	662.4	865.7	1,124.0	1,229.7	1,285.6	1,285.6	1,293.4	1,330.2	1,423.5	
ปี 2565	69.2	355.8	61.9	193.7	377.1	318.6	84.6	33.2	22.6	5.2	42.5		1,564.4
สะสมปี 2565	69.2	425.0	486.9	680.6	1,057.7	1,376.3	1,460.9	1,494.1	1,516.7	1,521.9	1,564.4		

สถานี Y.1C บ้านน้ำโค้ง ต.ป่าเมต อ.เมือง จ.แพร่

สถิติปริมาณน้ำฝนรายเดือน

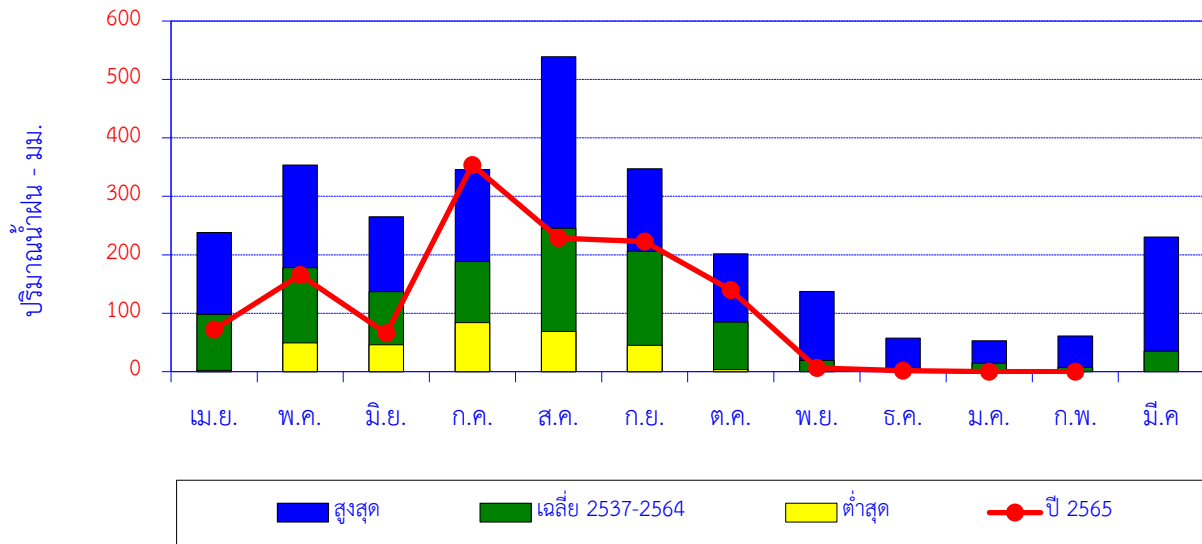

เดือน	เม.ย.	พ.ค.	มิ.ย.	ก.ค.	ส.ค.	ก.ย.	ต.ค.	พ.ย.	ธ.ค.	ม.ค.	ก.พ.	มี.ค.	ปี
สูงสุด	238.0	353.8	264.9	345.8	538.9	347.0	201.8	137.2	57.4	52.9	61.2	230.4	
เฉลี่ย 2537-2564	97.9	177.8	136.9	188.5	245.4	205.9	84.5	18.9	6.3	14.5	7.4	34.9	1,219.0
ต่ำสุด	2.0	49.3	46.0	83.9	68.9	45.2	3.6	0.0	0.0	0.0	0.0	0.0	
ปี 2565	72.1	165.4	65.8	353.7	228.7	222.5	139.3	6.1	1.9	0.0	0.0		1,255.5

ปริมาณน้ำฝนสะสมรายเดือน

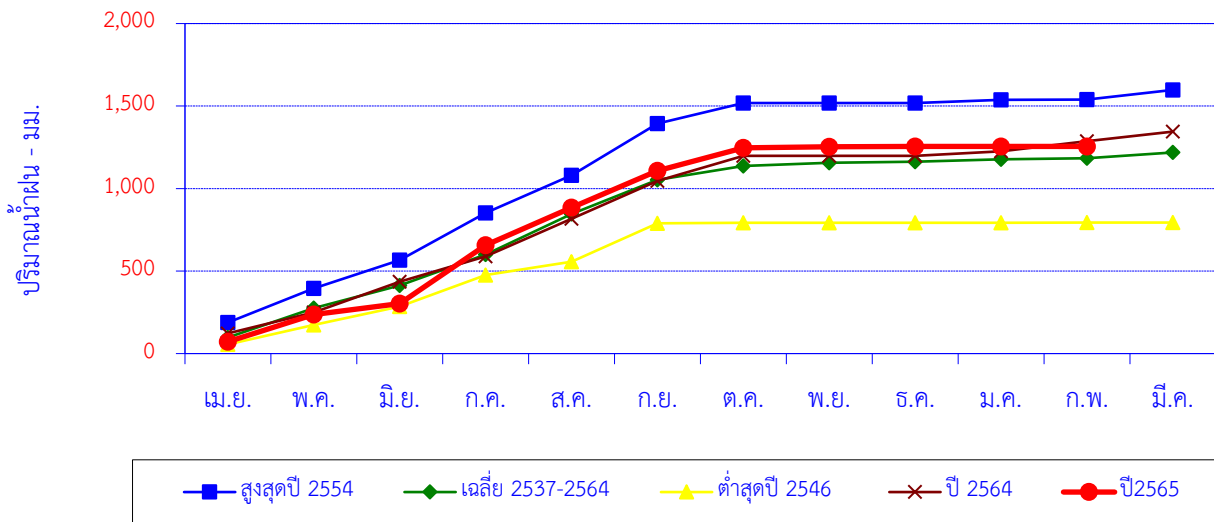

เดือน	เม.ย.	พ.ค.	มิ.ย.	ก.ค.	ส.ค.	ก.ย.	ต.ค.	พ.ย.	ธ.ค.	ม.ค.	ก.พ.	มี.ค.	ปี
สูงสุดปี 2554	188.3	207.5	170.5	285.9	228.6	313.2	123.9	0.0	0.0	20.0	1.5	58.7	1,598.1
สะสมปี 2554	188.3	395.8	566.3	852.2	1,080.8	1,394.0	1,517.9	1,517.9	1,517.9	1,537.9	1,539.4	1,598.1	
เฉลี่ย 2537-2564	97.9	177.8	136.9	188.5	245.4	205.9	84.5	18.9	6.3	14.5	7.4	34.9	1,219.0
เฉลี่ยสะสม	97.9	275.7	412.6	601.1	846.5	1,052.4	1,137.0	1,155.9	1,162.2	1,176.7	1,184.0	1,219.0	
ต่ำสุดปี 2546	55.8	117.7	112.1	189.7	81.7	232.9	3.6	0.0	0.0	0.0	0.5	0.0	794.0
สะสมปี 2546	55.8	173.5	285.6	475.3	557.0	789.9	793.5	793.5	793.5	793.5	794.0	794.0	
ปี 2564	122.6	126.4	186.4	153.6	228.6	229.2	151.3	0.0	1.0	26.9	61.2	58.1	1,345.3
สะสมปี 2564	122.6	249.0	435.4	589.0	817.6	1,046.8	1,198.1	1,198.1	1,199.1	1,226.0	1,287.2	1,345.3	
ปี 2565	72.1	165.4	65.8	353.7	228.7	222.5	139.3	6.1	1.9	0.0	0.0		1,255.5
สะสมปี 2565	72.1	237.5	303.3	657.0	885.7	1,108.2	1,247.5	1,253.6	1,255.5	1,255.5	1,255.5		

สถานี Y.20 บ้านห้วยสัก ต.เตาปูน อ.สอง จ.แพร่

สถิติปริมาณน้ำฝนรายเดือน

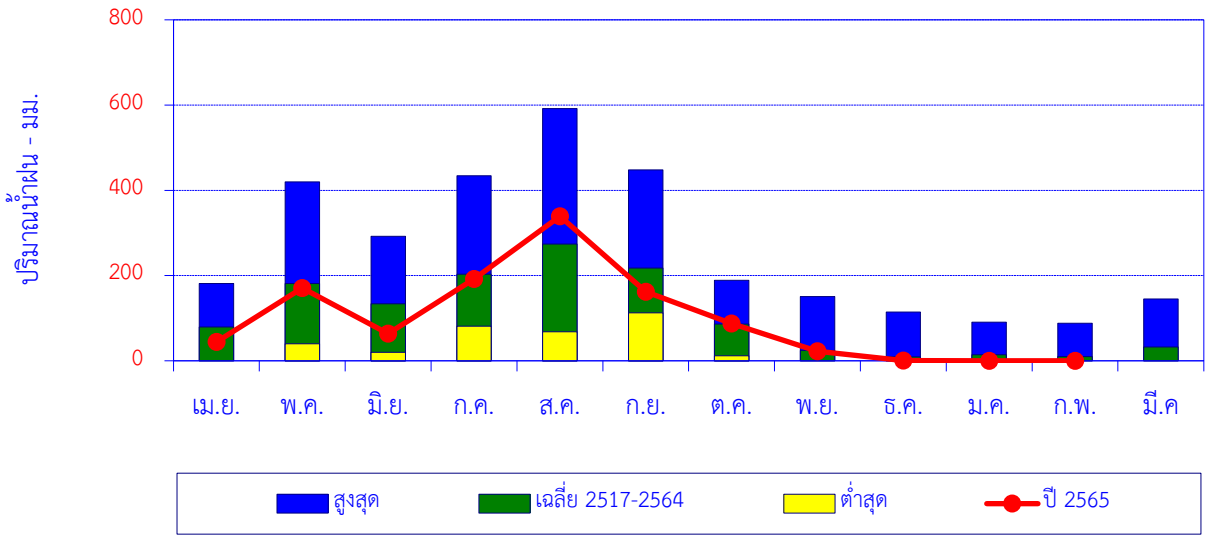

เดือน	เม.ย.	พ.ค.	มิ.ย.	ก.ค.	ส.ค.	ก.ย.	ต.ค.	พ.ย.	ธ.ค.	ม.ค.	ก.พ.	มี.ค.	ปี
สูงสุด	181.6	419.8	292.4	434.2	591.9	448.0	188.6	150.8	114.4	90.4	88.4	145.1	
เฉลี่ย 2517-2564	79.2	181.6	133.5	203.5	273.8	217.9	86.5	24.2	9.3	14.1	9.7	32.3	1,265.5
ต่ำสุด	0.0	40.0	19.9	81.0	67.9	112.4	11.8	0.0	0.0	0.0	0.0	0.0	
ปี 2565	44.2	170.7	63.6	191.9	339.1	161.9	87.2	22.1	0.7	0.0	0.0		1,081.4

ปริมาณน้ำฝนสะสมรายเดือน

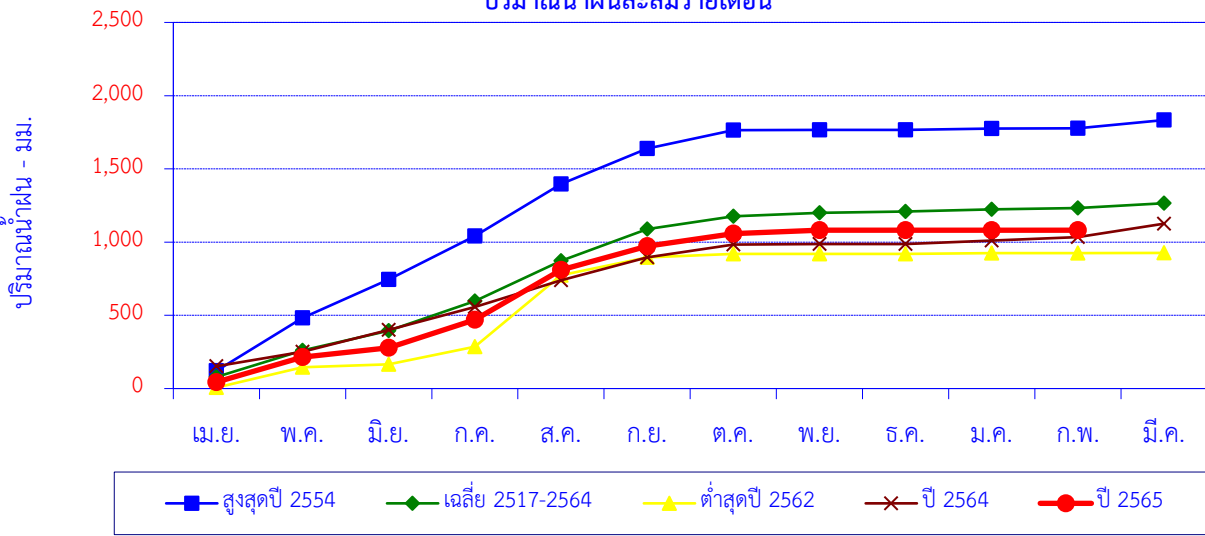

เดือน	เม.ย.	พ.ค.	มิ.ย.	ก.ค.	ส.ค.	ก.ย.	ต.ค.	พ.ย.	ธ.ค.	ม.ค.	ก.พ.	มี.ค.	ปี
สูงสุดปี 2554	121.1	361.2	261.7	298.0	355.4	240.5	125.9	1.6	0.0	10.7	1.8	55.4	1,833.3
สะสมปี 2554	121.1	482.3	744.0	1,042.0	1,397.4	1,637.9	1,763.8	1,765.4	1,765.4	1,776.1	1,777.9	1,833.3	
เฉลี่ย 2517-2564	79.2	181.6	133.5	203.5	273.8	217.9	86.5	24.2	9.3	14.1	9.7	32.3	1,265.5
เฉลี่ยสะสม	79.2	260.8	394.3	597.8	871.6	1,089.5	1,175.9	1,200.1	1,209.4	1,223.5	1,233.2	1,265.5	
ต่ำสุดปี 2562	6.5	138.2	20.0	121.7	487.6	121.3	24.5	0.5	0.0	4.4	0.0	1.5	926.2
สะสมปี 2562	6.5	144.7	164.7	286.4	774.0	895.3	919.8	920.3	920.3	924.7	924.7	926.2	
ปี 2564	152.4	99.1	149.2	157.1	181.1	157.7	86.7	2.6	0.0	24.5	24.5	91.0	1,125.9
สะสมปี 2564	152.4	251.5	400.7	557.8	738.9	896.6	983.3	985.9	985.9	1,010.4	1,034.9	1,125.9	
ปี 2565	44.2	170.7	63.6	191.9	339.1	161.9	87.2	22.1	0.7	0.0	0.0		1,081.4
สะสมปี 2565	44.2	214.9	278.5	470.4	809.5	971.4	1058.6	1080.7	1081.4	1081.4	1081.4		



สถานี ขป. น่าน บ้านค่าใหม่ไชยเจริญ ต.ไชยสถาน อ.เมือง จ.น่าน

สถิติปริมาณน้ำฝนรายเดือน

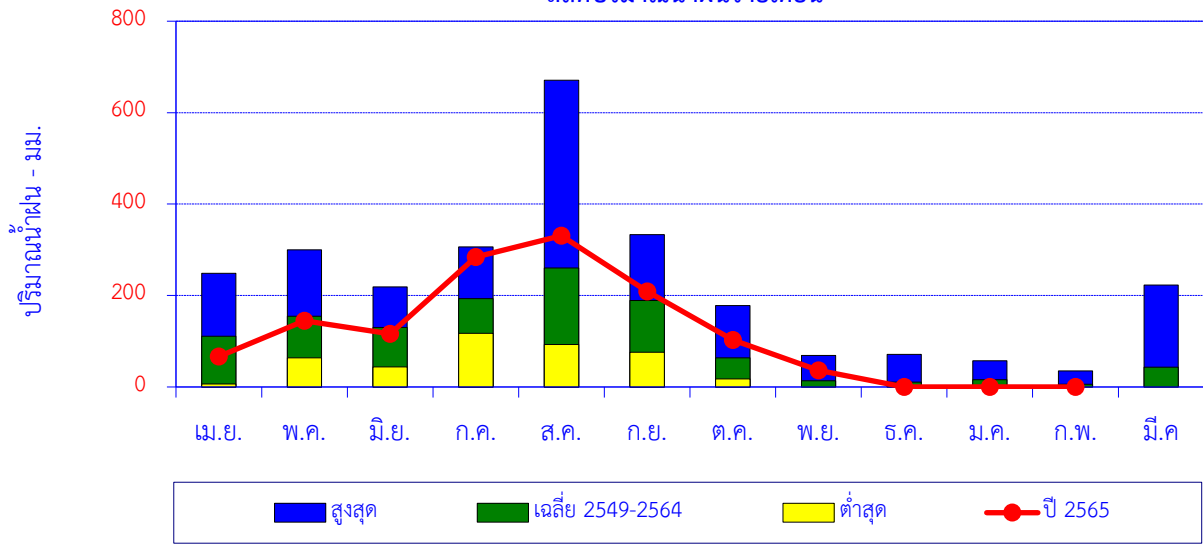

เดือน	เม.ย.	พ.ค.	มิ.ย.	ก.ค.	ส.ค.	ก.ย.	ต.ค.	พ.ย.	ธ.ค.	ม.ค.	ก.พ.	มี.ค.	ปี
สูงสุด	248.5	299.8	218.8	306.6	670.8	333.3	178.3	69.0	71.1	57.4	35.1	222.9	
เฉลี่ย 2549-2564	110.8	154.6	130.2	193.2	260.4	189.0	63.8	13.8	10.6	16.1	6.2	43.4	1,192.1
ต่ำสุด	6.8	63.7	44.1	117.4	92.8	75.9	17.5	0.0	0.0	0.0	0.0	0.0	
ปี 2565	66.5	144.9	116.4	284.0	330.9	209.1	103.0	36.6	0.0	0.3	0.0		1,291.7

ปริมาณน้ำฝนสะสมรายเดือน

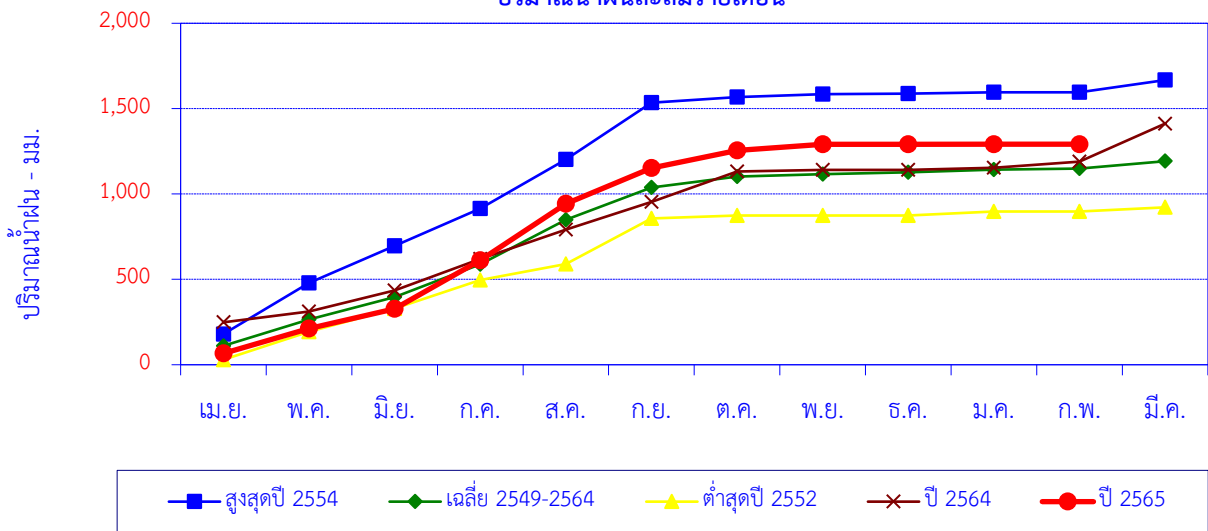

เดือน	เม.ย.	พ.ค.	มิ.ย.	ก.ค.	ส.ค.	ก.ย.	ต.ค.	พ.ย.	ธ.ค.	ม.ค.	ก.พ.	มี.ค.	ปี
สูงสุดปี 2554	179.7	299.8	216.8	218.6	287.1	333.3	31.8	17.0	3.3	7.6	0.0	72.2	1,667.2
สะสมปี 2554	179.7	479.5	696.3	914.9	1,202.0	1,535.3	1,567.1	1,584.1	1,587.4	1,595.0	1,595.0	1,667.2	
เฉลี่ย 2549-2564	110.8	154.6	130.2	193.2	260.4	189.0	63.8	13.8	10.6	16.1	6.2	43.4	1,192.1
เฉลี่ยสะสม	110.8	265.3	395.6	588.8	849.2	1,038.2	1,102.0	1,115.8	1,126.4	1,142.5	1,148.6	1,192.1	
ต่ำสุดปี 2552	29.5	163.5	136.6	167.1	92.8	266.9	17.5	0.0	0.0	23.6	0.0	24.4	921.9
สะสมปี 2552	29.5	193.0	329.6	496.7	589.5	856.4	873.9	873.9	873.9	897.5	897.5	921.9	
ปี 2564	248.5	63.7	122.2	185.3	172.3	161.6	178.3	9.4	0.0	12.8	35.1	222.9	1,412.1
สะสมปี 2564	248.5	312.2	434.4	619.7	792.0	953.6	1,131.9	1,141.3	1,141.3	1,154.1	1,189.2	1,412.1	
ปี 2565	66.5	144.9	116.4	284.0	330.9	209.1	103.0	36.6	0.0	0.3	0.0		1,291.7
สะสมปี 2565	66.5	211.4	327.8	611.8	942.7	1,151.8	1,254.8	1,291.4	1,291.4	1,291.7	1,291.7		

สถานี บ้านสันทรายหลวง ต.สันทราย อ.เมือง จ.เชียงราย

ปริมาณน้ำฝนรายเดือน

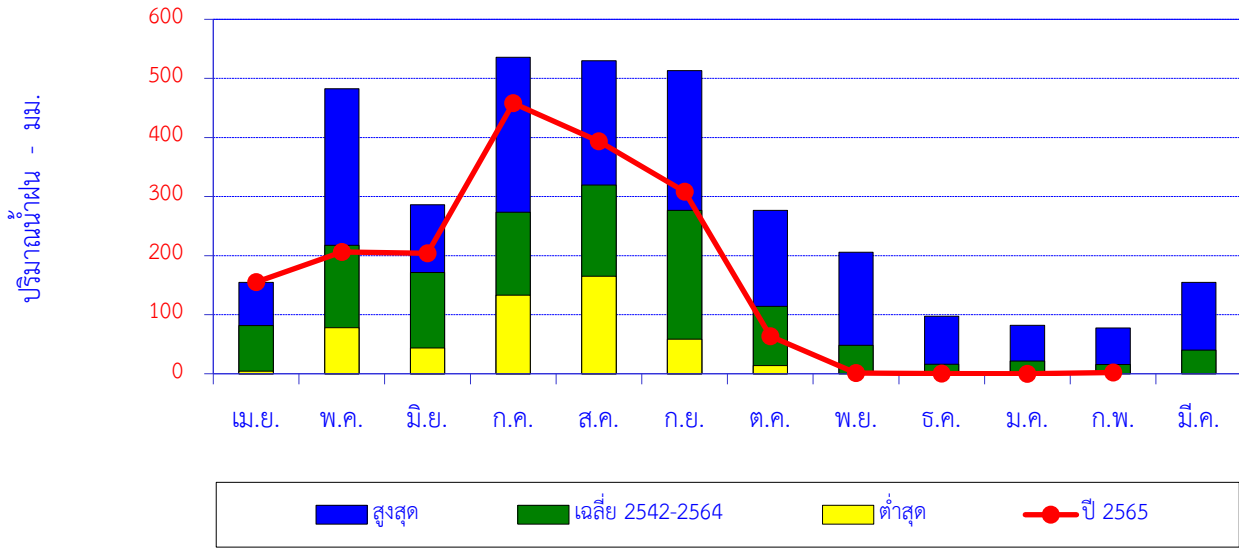

เดือน	เม.ย.	พ.ค.	มิ.ย.	ก.ค.	ส.ค.	ก.ย.	ต.ค.	พ.ย.	ธ.ค.	ม.ค.	ก.พ.	มี.ค.	ปี
สูงสุด	154.7	482.5	286.0	535.7	530.1	513.3	276.5	205.5	97.4	81.8	77.3	154.6	
เฉลี่ย 2542-2564	81.7	217.3	171.3	273.4	319.5	276.5	113.9	48.0	15.9	21.3	15.6	39.8	1,594.2
ต่ำสุด	4.5	77.7	43.8	132.9	164.9	58.4	14.0	0.0	0.0	0.0	0.0	0.0	
ปี 2565	155.2	206.1	204.0	458.1	393.7	308.1	63.3	1.1	0.2	0.0	2.0		1,791.8

ปริมาณน้ำฝนสะสมรายเดือน

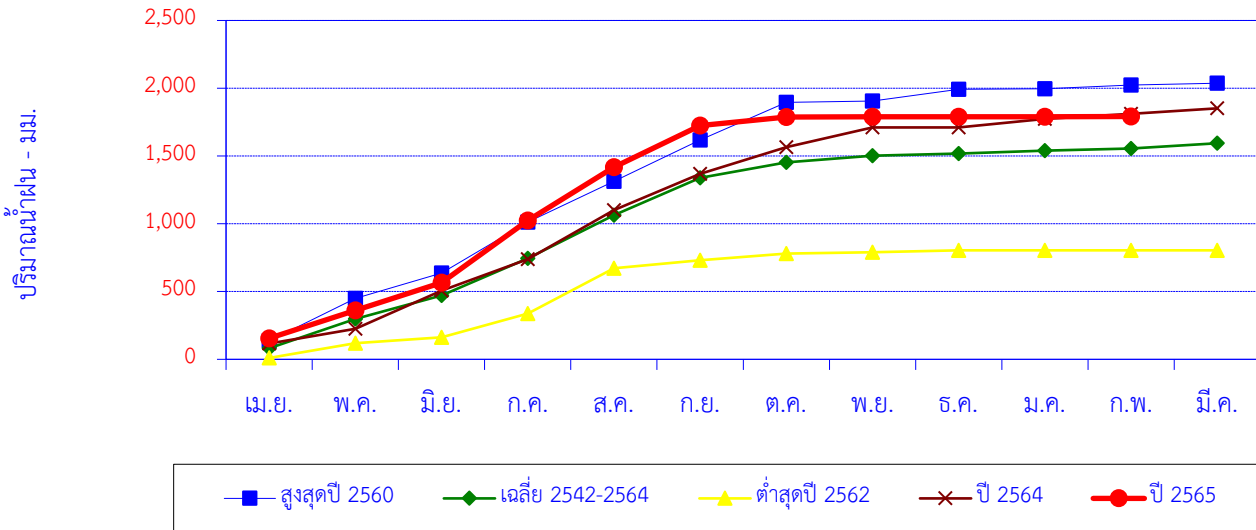

เดือน	เม.ย.	พ.ค.	มิ.ย.	ก.ค.	ส.ค.	ก.ย.	ต.ค.	พ.ย.	ธ.ค.	ม.ค.	ก.พ.	มี.ค.	ปี
สูงสุดปี 2560	135.8	314.1	186.8	376.2	300.6	305.2	276.5	11.4	86.0	2.6	29.0	12.9	2,037.1
สะสมปี 2560	135.8	449.9	636.7	1,012.9	1,313.5	1,618.7	1,895.2	1,906.6	1,992.6	1,995.2	2,024.2	2,037.1	
เฉลี่ย 2542-2564	81.7	217.3	171.3	273.4	319.5	276.5	113.9	48.0	15.9	21.3	15.6	39.8	1,594.2
เฉลี่ยสะสม	81.7	299.0	470.4	743.8	1,063.2	1,339.7	1,453.7	1,501.7	1,517.6	1,538.9	1,554.5	1,594.2	
ต่ำสุดปี 2562	10.2	108.2	43.8	175.2	334.5	58.4	49.8	10.6	13.5	0.0	0.0	0.0	804.2
สะสมปี 2562	10.2	118.4	162.2	337.4	671.9	730.3	780.1	790.7	804.2	804.2	804.2	804.2	
ปี 2564	116.3	108.8	280.8	233.3	362.2	267.1	196.3	145.6	0.0	63.0	37.9	40.5	1,851.8
สะสมปี 2564	116.3	225.1	505.9	739.2	1,101.4	1,368.5	1,564.8	1,710.4	1,710.4	1,773.4	1,811.3	1,851.8	
ปี 2565	155.2	206.1	204.0	458.1	393.7	308.1	63.3	1.1	0.2	0.0	2.0		1,791.8
สะสมปี 2565	155.2	361.3	565.3	1,023.4	1,417.1	1,725.2	1,788.5	1,789.6	1,789.8	1,789.8	1,791.8		

สถานี Sw.5A บ้านท่าโป่งแดง ต.ผาป่อง อ.เมือง จ.แม่ฮ่องสอน

ปริมาณน้ำฝนรายเดือน

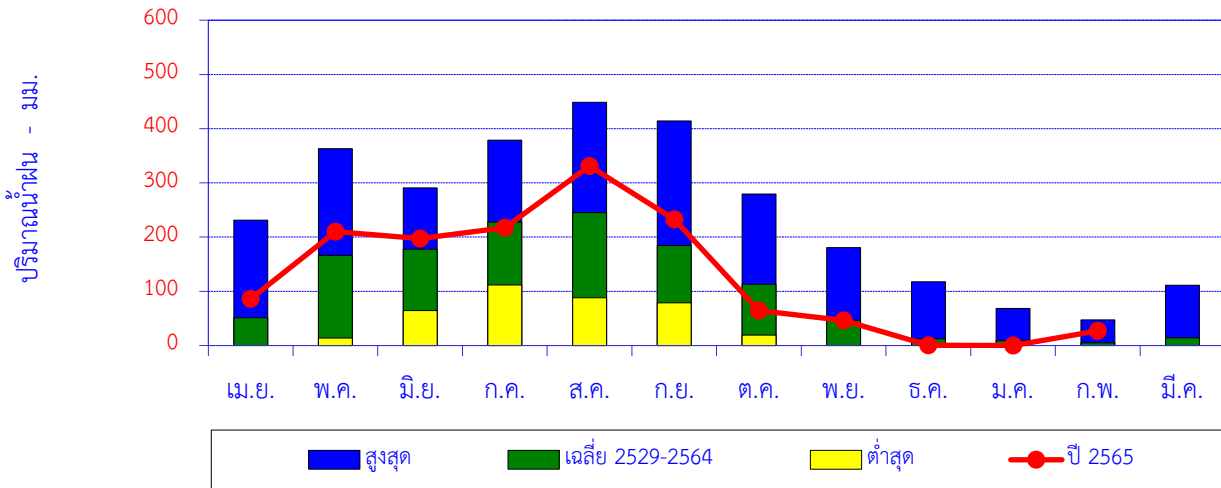

เดือน	เม.ย.	พ.ค.	มิ.ย.	ก.ค.	ส.ค.	ก.ย.	ต.ค.	พ.ย.	ธ.ค.	ม.ค.	ก.พ.	มี.ค.	ปี
สูงสุด	231.4	362.8	290.8	378.8	448.6	414.3	279.6	180.4	117.6	68.6	47.3	111.0	
เฉลี่ย 2529-2564	51.1	166.2	177.8	227.8	244.9	184.7	113.0	46.7	12.3	8.8	5.1	14.3	1,252.7
ต่ำสุด	0.0	13.8	64.7	111.8	88.1	78.5	19.0	0.0	0.0	0.0	0.0	0.0	
ปี 2565	85.9	210.1	197.3	217.3	331.1	232.8	64.6	46.3	0.3	0.0	26.9		1,412.6

ปริมาณน้ำฝนสะสมรายเดือน

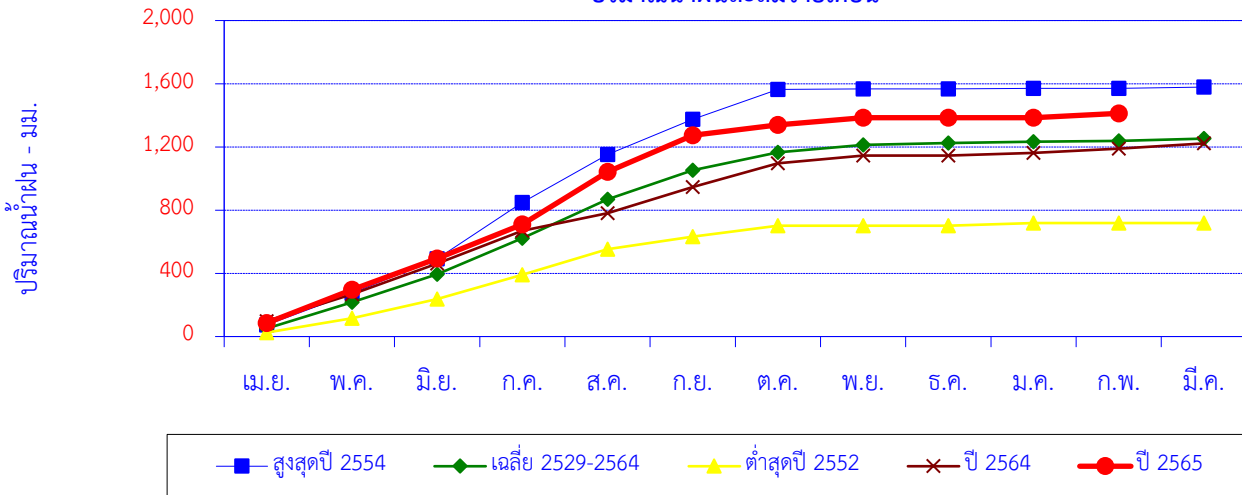

เดือน	เม.ย.	พ.ค.	มิ.ย.	ก.ค.	ส.ค.	ก.ย.	ต.ค.	พ.ย.	ธ.ค.	ม.ค.	ก.พ.	มี.ค.	ปี
สูงสุดปี 2554	73.4	201.7	217.3	355.3	304.2	223.3	188.3	3.2	0.5	2.9	0.0	8.8	1,578.9
สะสมปี 2554	73.4	275.1	492.4	847.7	1,151.9	1,375.2	1,563.5	1,566.7	1,567.2	1,570.1	1,570.1	1,578.9	
เฉลี่ย 2529-2564	51.1	166.2	177.8	227.8	244.9	184.7	113.0	46.7	12.3	8.8	5.1	14.3	1,252.7
เฉลี่ยสะสม	51.1	217.3	395.1	622.9	867.8	1,052.5	1,165.5	1,212.2	1,224.5	1,233.4	1,238.5	1,252.7	
ต่ำสุดปี 2552	25.3	90.8	121.4	152.9	163.2	78.5	70.1	0.0	0.0	16.2	0.0	0.0	718.4
สะสมปี 2552	25.3	116.1	237.5	390.4	553.6	632.1	702.2	702.2	702.2	718.4	718.4	718.4	
ปี 2564	97.7	170.8	193.2	207.5	111.3	165.4	150.2	49.0	0.0	17.4	26.5	33.4	1,222.4
สะสมปี 2564	97.7	268.5	461.7	669.2	780.5	945.9	1,096.1	1,145.1	1,145.1	1,162.5	1,189.0	1,222.4	
ปี 2565	85.9	210.1	197.3	217.3	331.1	232.8	64.6	46.3	0.3	0.0	26.9		1,412.6
สะสมปี 2565	85.9	296.0	493.3	710.6	1,041.7	1,274.5	1,339.1	1,385.4	1,385.7	1,385.7	1,412.6		

สถานี บ้านฝายกวาง ต.ฝายกวาง อ.เชียงคำ จ.พะเยา

สถิติปริมาณน้ำฝนรายเดือน

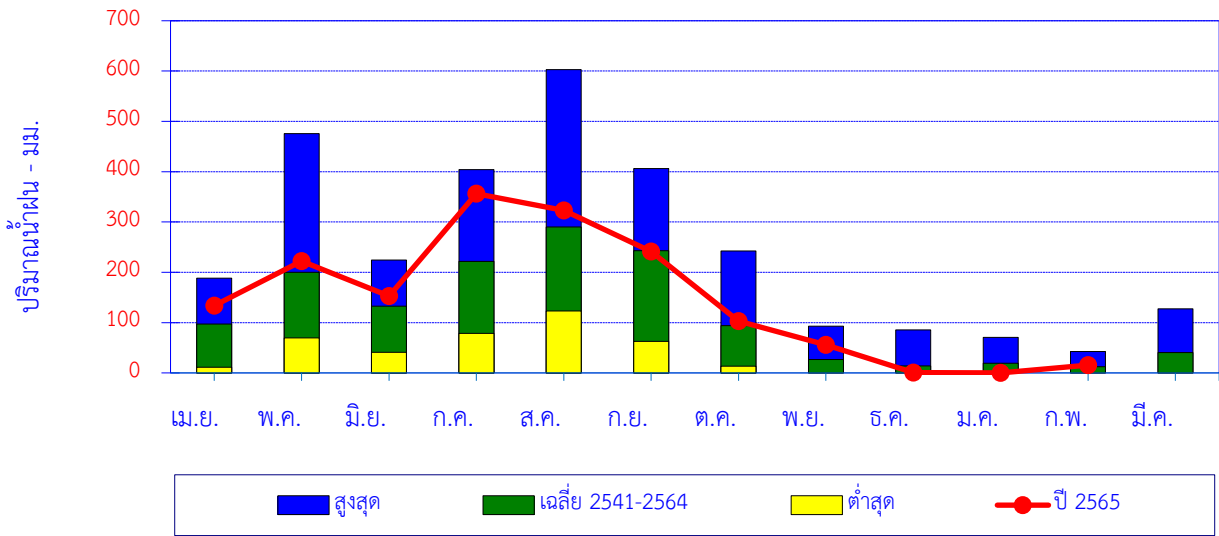

เดือน	เม.ย.	พ.ค.	มิ.ย.	ก.ค.	ส.ค.	ก.ย.	ต.ค.	พ.ย.	ธ.ค.	ม.ค.	ก.พ.	มี.ค.	ปี
สูงสุด	188.5	475.8	224.4	403.8	602.7	406.4	242.4	92.8	85.7	70.5	42.4	127.3	
เฉลี่ย 2541-2564	96.9	200.2	132.8	221.6	290.2	242.9	93.8	26.8	13.7	19.4	12.3	40.4	1,390.9
ต่ำสุด	11.0	69.5	40.9	78.5	122.9	62.7	13.2	0.0	0.0	0.0	0.0	0.0	
ปี 2565	133.5	222.4	152.8	356.2	322.7	241.2	103.2	55.7	0.7	0.0	15.2		1,603.6

ปริมาณน้ำฝนสะสมรายเดือน

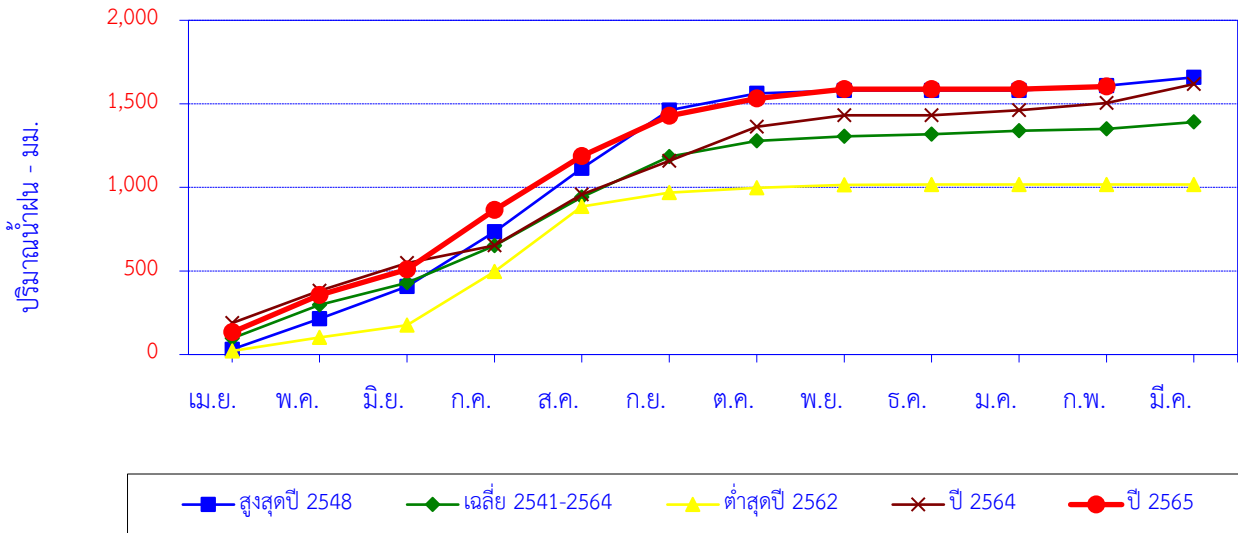

เดือน	เม.ย.	พ.ค.	มิ.ย.	ก.ค.	ส.ค.	ก.ย.	ต.ค.	พ.ย.	ธ.ค.	ม.ค.	ก.พ.	มี.ค.	ปี
สูงสุดปี 2548	31.2	182.8	193.8	325.9	380.1	348.3	100.1	17.2	0.4	0.0	29.7	49.4	1,658.9
สะสมปี 2548	31.2	214.0	407.8	733.7	1,113.8	1,462.1	1,562.2	1,579.4	1,579.8	1,579.8	1,609.5	1,658.9	
เฉลี่ย 2541-2564	96.9	200.2	132.8	221.6	290.2	242.9	93.8	26.8	13.7	19.4	12.3	40.4	1,390.9
เฉลี่ยสะสม	96.9	297.1	429.9	651.5	941.7	1,184.6	1,278.3	1,305.1	1,318.8	1,338.2	1,350.5	1,390.9	
ต่ำสุดปี 2562	21.5	81.3	73.1	319.8	389.9	83.9	28.7	16.8	2.4	0.0	0.0	0.0	1,017.4
สะสมปี 2562	21.5	102.8	175.9	495.7	885.6	969.5	998.2	1,015.0	1,017.4	1,017.4	1,017.4	1,017.4	1,017.4
ปี 2564	188.5	193.0	166.3	105.7	303.7	201.8	203.5	68.9	0.7	30.5	42.4	113.1	1,618.1
สะสมปี 2564	188.5	381.5	547.8	653.5	957.2	1,159.0	1,362.5	1,431.4	1,432.1	1,462.6	1,505.0	1,618.1	
ปี 2565	133.5	222.4	152.8	356.2	322.7	241.2	103.2	55.7	0.7	0.0	15.2		1,603.6
สะสมปี 2565	133.5	355.9	508.7	864.9	1,187.6	1,428.8	1,532.0	1,587.7	1,588.4	1,588.4	1,603.6		

# แผนที่แสดงที่ตั้งสถานีสำรวจปริมาณน้ำในลำน้ำ 6 ลุ่มน้ำภาคเหนือตอนบน

98°0'0"E

99°0'0"E

100°0'0"E

101°0'0"E



20°0'0"N

20°0'0"N

19°0'0"N

19°0'0"N

18°0'0"N

18°0'0"N

17°0'0"N

17°0'0"N

98°0'0"E

99°0'0"E

100°0'0"E

101°0'0"E

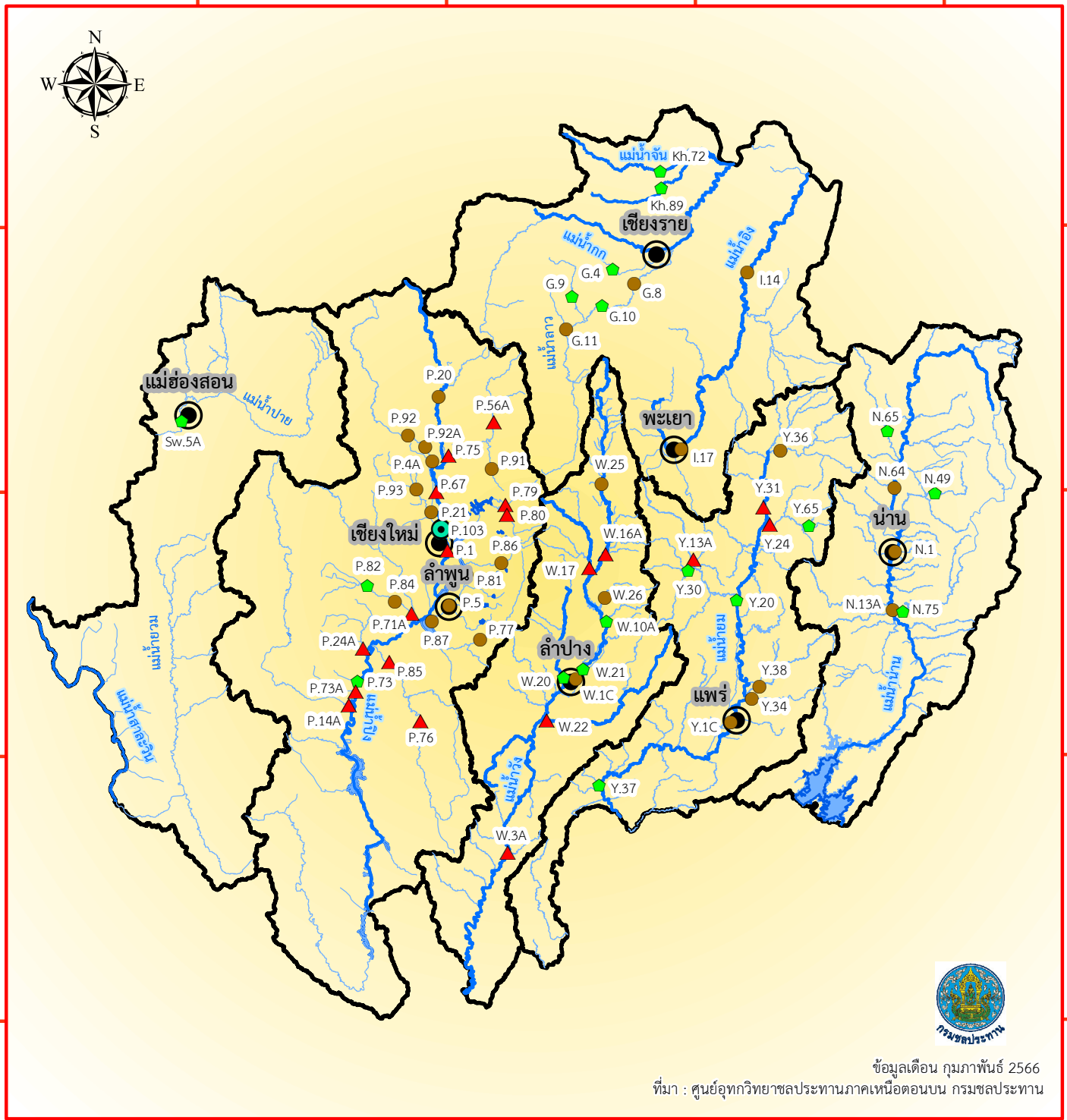

ข้อมูลเดือน กุมภาพันธ์ 2566  
ที่มา : ศูนย์อุทกวิทยาชลประทานภาคเหนือตอนบน กรมชลประทาน

## คำอธิบายสัญลักษณ์

สถานีสำรวจปริมาณน้ำ 65 สถานี

- ▲ ปริมาณมากกว่าเกณฑ์เฉลี่ย 25%
- ◆ ปริมาณอยู่เกณฑ์เฉลี่ย
- ปริมาณน้อยกว่าเกณฑ์เฉลี่ย 25%
- (ขอบเขตกว้าง) สถานีอุทกวิทยา (เริ่มสำรวจปีพ.ศ.2565)

- จังหวัด
- ~ ทางน้ำหลัก
- ~ ทางน้ำรอง
- ▭ ขอบเขตลุ่มน้ำ
- อ่างเก็บน้ำ, เขื่อน

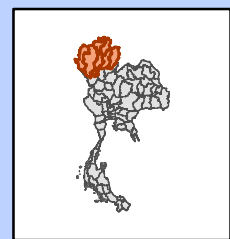

0 15 30 60 90 KM

สถานี แม่น้ำปิง (P.1) สะพานนารัฐ ต.วัดเกต อ.เมือง จ.เชียงใหม่

ปริมาณน้ำเฉลี่ยรายวัน

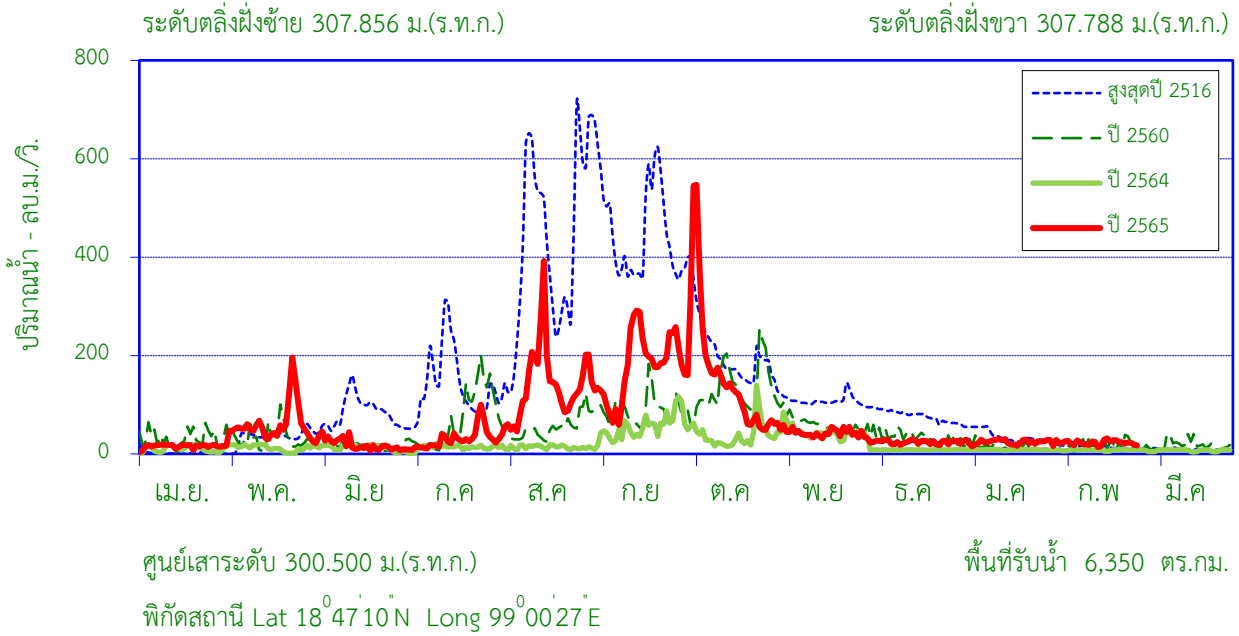

สถิติที่เคยปรากฏ

1. สถิติระดับน้ำสูงสุด	4.94	ม. ( 29 ก.ย. 54 )
2. สถิติปริมาณน้ำไหลสูงสุด	867.20	ลบ.ม./วินาที ( 30 ก.ย. 48 )
3. สถิติระดับน้ำต่ำสุด	0.05	ม. ( 9 เม.ย. 24 )
4. สถิติปริมาณน้ำไหลต่ำสุด	0.00	ลบ.ม./วินาที ( 20 พ.ค. 23 )
5. สถิติปริมาณน้ำเฉลี่ยของเดือน ก.พ. (2464-2564)	40.2	ล้าน ลบ.ม.
6. สถิติปริมาณน้ำเฉลี่ยสะสมรายปี (2464-2564)	1,712.2	ล้าน ลบ.ม.

ข้อมูลน้ำท่าของ เดือน กุมภาพันธ์ 2566

1. ระดับน้ำสูงสุด	1.59	ม. ( 18 ก.พ. 66 )
2. ปริมาณน้ำไหลสูงสุด	31.7	ลบ.ม./วินาที
3. ระดับน้ำต่ำสุด	1.08	ม. ( 15 ก.พ. 66 )
4. ปริมาณน้ำไหลต่ำสุด	13.6	ลบ.ม./วินาที
5. ปริมาณน้ำรวมทั้งเดือน	55.6	ล้าน ลบ.ม.
6. น้ำท่าเดือนนี้อยู่ในเกณฑ์	<b>มาก</b>	

ปริมาณน้ำรายเดือน - ล้าน ลูกบาศก์เมตร

เดือน	เม.ย.	พ.ค.	มิ.ย.	ก.ค.	ส.ค.	ก.ย.	ต.ค.	พ.ย.	ธ.ค.	ม.ค.	ก.พ.	มี.ค.	ปี
เฉลี่ย 2464-2564	38.8	77.1	104.8	136.1	290.9	392.3	265.7	159.5	106.6	63.6	40.2	36.6	1,712.2
เฉลี่ยสะสม	38.8	115.9	220.7	356.8	647.8	1,040.1	1,305.7	1,465.2	1,571.8	1,635.4	1,675.6	1,712.2	
ปี 2565	40.4	158.9	47.1	83.9	375.0	464.8	424.0	112.0	64.7	65.0	55.6		1,891.3
สะสมปี 2565	40.4	199.4	246.5	330.4	705.4	1,170.1	1,594.1	1,706.1	1,770.7	1,835.7	1,891.3		

สถานี แม่น้ำปิง (P.1) สะพานนารัฐ ต.วัดเกต อ.เมือง จ.เชียงใหม่

สถิติปริมาณน้ำท่ารายเดือน

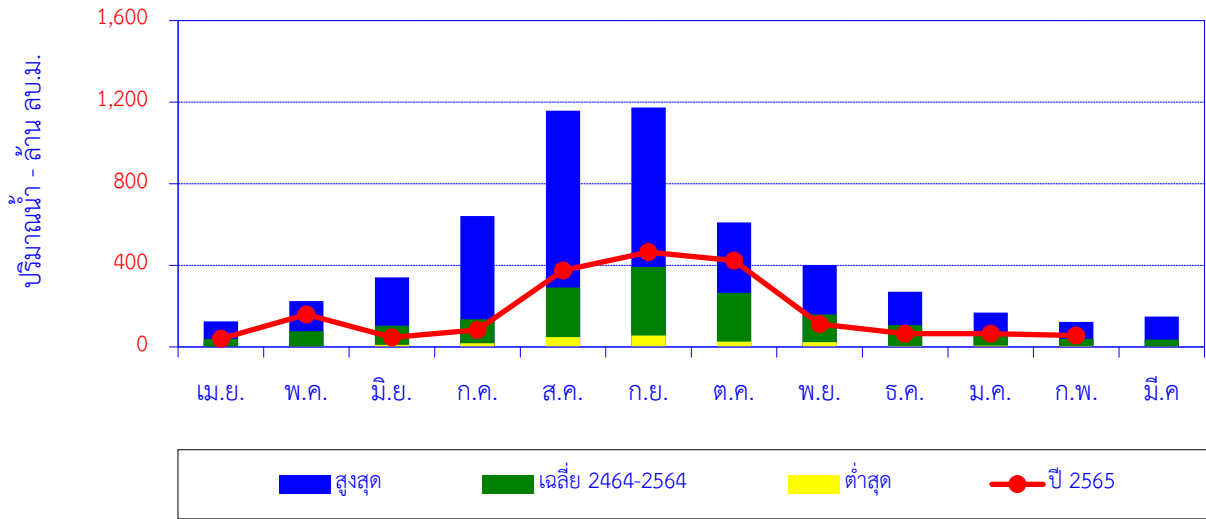

เดือน	เม.ย.	พ.ค.	มิ.ย.	ก.ค.	ส.ค.	ก.ย.	ต.ค.	พ.ย.	ธ.ค.	ม.ค.	ก.พ.	มี.ค.	ปี
สูงสุด	125.5	225.3	340.6	642.0	1,158.3	1,173.3	610.3	401.5	270.5	168.3	122.8	149.0	
เฉลี่ย 2464-2564	38.8	77.1	104.8	136.1	290.9	392.3	265.7	159.5	106.6	63.6	40.2	36.6	1,712.2
ต่ำสุด	1.3	3.0	9.9	18.9	47.9	56.2	26.1	23.9	4.9	6.4	5.7	2.4	
ปี 2565	40.4	158.9	47.1	83.9	375.0	464.8	424.0	112.0	64.7	65.0	55.6		1,891.3

ปริมาณน้ำท่าสะสมรายเดือน

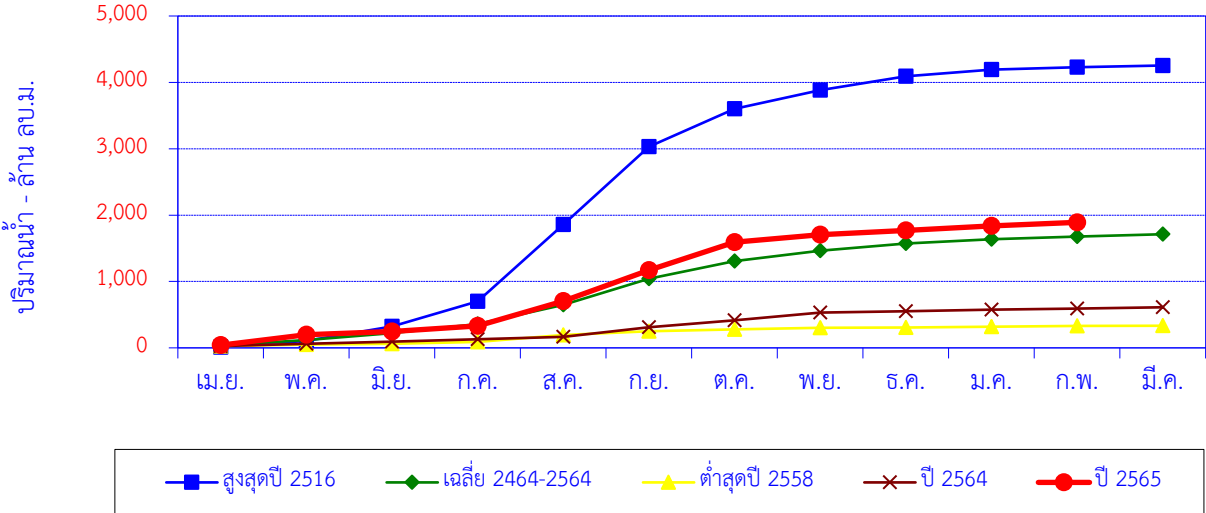

สูงสุดปี 2516	7.3	96.7	217.6	377.5	1,158.3	1,173.3	571.1	282.1	209.5	99.4	36.3	25.2	4,254.3
สะสมปี 2516	7.3	104.0	321.7	699.2	1,857.5	3,030.8	3,601.9	3,884.0	4,093.5	4,192.9	4,229.2	4,254.4	
เฉลี่ย 2464-2564	38.8	77.1	104.8	136.1	290.9	392.3	265.7	159.5	106.6	63.6	40.2	36.6	1,712.2
เฉลี่ยสะสม	38.8	115.9	220.7	356.8	647.8	1,040.1	1,305.7	1,465.2	1,571.8	1,635.4	1,675.6	1,712.2	
ต่ำสุดปี 2558	26.3	21.6	15.1	28.3	101.7	56.2	30.4	23.9	4.9	12.1	9.2	3.2	332.9
สะสมปี 2558	26.3	48.0	63.1	91.3	193.1	249.2	279.6	303.5	308.4	320.5	329.7	332.9	
ปี 2564	12.2	15.2	14.6	95.9	96.8	87.8	95.9	104.5	49.2	19.5	15.6	13.7	620.8
สะสมปี 2564	27.0	60.7	93.3	130.2	166.2	310.5	415.3	529.9	551.8	573.8	592.7	611.3	
ปี 2565	40.4	158.9	47.1	83.9	375.0	464.8	424.0	112.0	64.7	65.0	55.6		1,891.3
สะสมปี 2565	40.4	199.4	246.5	330.4	705.4	1,170.1	1,594.1	1,706.1	1,770.7	1,835.7	1,891.3		

## ปริมาณน้ำเฉลี่ยรายวัน

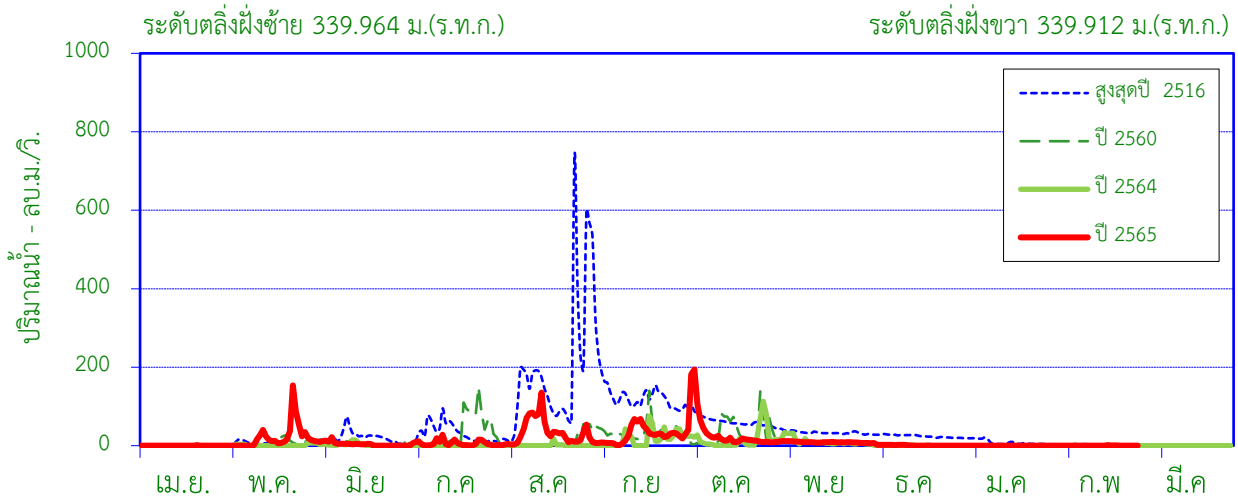

ศูนย์เสาระดับ 334.000 ม.(ร.ท.ก.)

พื้นที่รับน้ำ 1,930 ตร.กม.

พิกัดสถานี Lat 19°07'15"N Long 98°56'53"E

## สถิติที่เคยปรากฏ

1. สถิติระดับน้ำสูงสุด	5.82	ม. ( 24 ส.ค.16 )
2. สถิติปริมาณน้ำไหลสูงสุด	739.00	ลบ.ม./วินาที ( 24 ส.ค.16 )
3. สถิติระดับน้ำต่ำสุด	-0.94	ม. ( 8 มี.ค.57 )
4. สถิติปริมาณน้ำไหลต่ำสุด	0.00	ลบ.ม./วินาที ( 18 มี.ค.46 )
5. สถิติปริมาณน้ำเฉลี่ยของเดือน ก.พ. (2498-2564)	6.0	ล้าน ลบ.ม.
6. สถิติปริมาณน้ำเฉลี่ยสะสมรายปี (2498-2564)	433.9	ล้าน ลบ.ม.

## ข้อมูลน้ำท่าของ เดือน กุมภาพันธ์ 2566

1. ระดับน้ำสูงสุด	-0.95	ม. ( 18 ก.พ. 66 )
2. ปริมาณน้ำไหลสูงสุด	1.20	ลบ.ม./วินาที
3. ระดับน้ำต่ำสุด	-1.20	ม. ( 13 ก.พ. 66 )
4. ปริมาณน้ำไหลต่ำสุด	0.10	ลบ.ม./วินาที
5. ปริมาณน้ำรวมทั้งเดือน	0.7	ล้าน ลบ.ม.
6. น้ำท่าประจำเดือนนี้อยู่ในเกณฑ์	<b>น้อย</b>	

## ปริมาณน้ำรายเดือน - ล้าน ลูกบาศก์เมตร

เดือน	เม.ย.	พ.ค.	มิ.ย.	ก.ค.	ส.ค.	ก.ย.	ต.ค.	พ.ย.	ธ.ค.	ม.ค.	ก.พ.	มี.ค.	ปี
เฉลี่ย 2498-2564	5.7	21.8	30.1	27.7	78.1	101.2	64.6	51.8	30.3	11.4	6.0	5.1	433.9
เฉลี่ยสะสม	5.7	27.5	57.6	85.3	163.4	264.6	329.2	381.0	411.3	422.8	428.8	433.9	
ปี 2565	0.2	55.8	10.4	16.6	92.2	68.6	87.0	23.6	3.4	0.4	0.7		358.9
สะสมปี 2565	0.2	56.0	66.4	83.0	175.2	243.8	330.8	354.4	357.8	358.2	358.9		



สถานี น้ำแม่แตง (P.4A) สะพานแม่แตง ต.สันมหาพน อ.แม่แตง จ.เชียงใหม่

สถิติปริมาณน้ำท่ารายเดือน

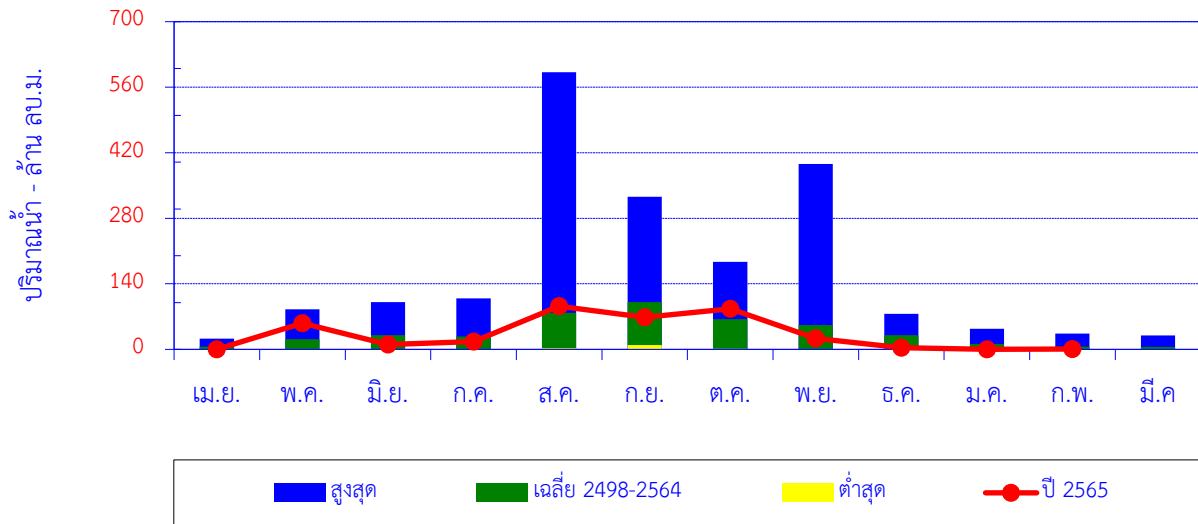

เดือน	เม.ย.	พ.ค.	มิ.ย.	ก.ค.	ส.ค.	ก.ย.	ต.ค.	พ.ย.	ธ.ค.	ม.ค.	ก.พ.	มี.ค.	ปี
สูงสุด	23.1	85.8	101.0	109.0	592.0	326.0	187.0	396.0	75.9	44.2	33.5	29.6	
เฉลี่ย 2498-2564	5.7	21.8	30.1	27.7	78.1	101.2	64.6	51.8	30.3	11.4	6.0	5.1	433.9
ต่ำสุด	0.0	0.1	0.7	0.1	2.6	9.1	1.0	0.3	0.0	0.0	0.0	0.0	
ปี 2565	0.2	55.8	10.4	16.6	92.2	68.6	87.0	23.6	3.4	0.4	0.7		358.9

ปริมาณน้ำท่าสะสมรายเดือน

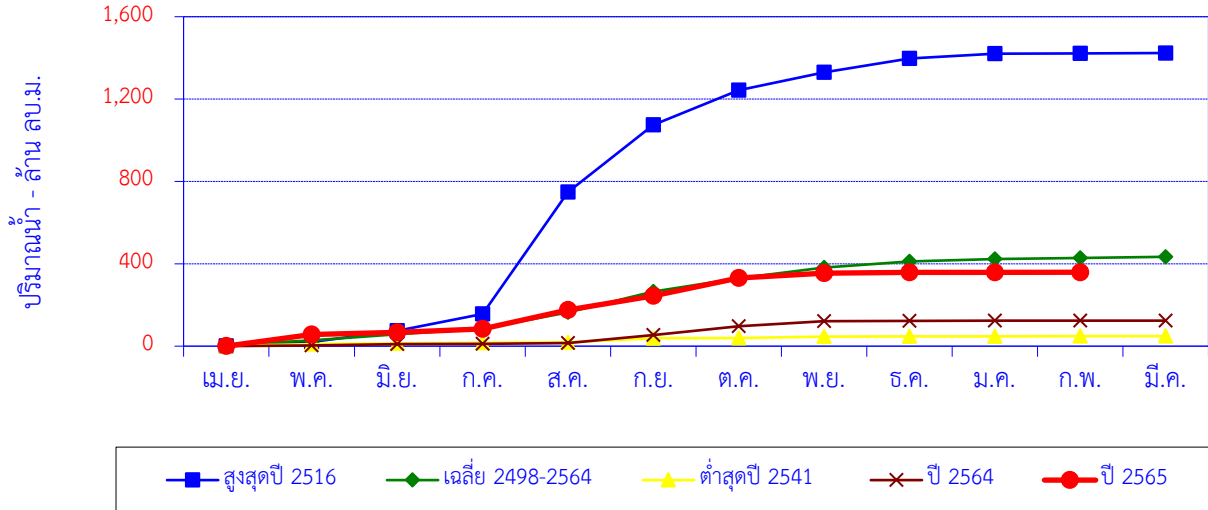

เดือน	เม.ย.	พ.ค.	มิ.ย.	ก.ค.	ส.ค.	ก.ย.	ต.ค.	พ.ย.	ธ.ค.	ม.ค.	ก.พ.	มี.ค.	ปี
สูงสุดปี 2516	1.1	19.6	53.2	82.8	592.0	326.0	168.0	87.4	66.5	24.2	0.6	2.1	1,423.6
สะสมปี 2516	1.1	20.7	73.9	156.7	748.7	1,074.7	1,242.7	1,330.1	1,396.6	1,420.8	1,421.5	1,423.6	
เฉลี่ย 2498-2564	5.7	21.8	30.1	27.7	78.1	101.2	64.6	51.8	30.3	11.4	6.0	5.1	433.9
เฉลี่ยสะสม	5.7	27.5	57.6	85.3	163.4	264.6	329.2	381.0	411.3	422.8	428.8	433.9	
ต่ำสุดปี 2541	0.9	8.8	4.6	1.4	2.6	19.9	1.0	6.4	1.6	0.4	0.3	0.3	48.4
สะสมปี 2541	0.9	9.7	14.3	15.8	18.4	38.4	39.3	45.7	47.3	47.8	48.1	48.4	
ปี 2564	0.2	3.8	6.4	0.9	3.3	39.2	42.8	25.0	1.3	0.4	0.3	0.3	123.8
สะสมปี 2564	0.2	4.0	10.4	11.3	14.5	53.7	96.5	121.5	122.9	123.2	123.5	123.8	
ปี 2565	0.2	55.8	10.4	16.6	92.2	68.6	87.0	23.6	3.4	0.4	0.7		358.9
สะสมปี 2565	0.2	56.0	66.4	83.0	175.2	243.8	330.8	354.4	357.8	358.2	358.9		

## สถานี น้ำแม่กวัง (P.5) สะพานท่านาง ต.ในเมือง อ.เมือง จ.ลำพูน

### ปริมาณน้ำเฉลี่ยรายวัน

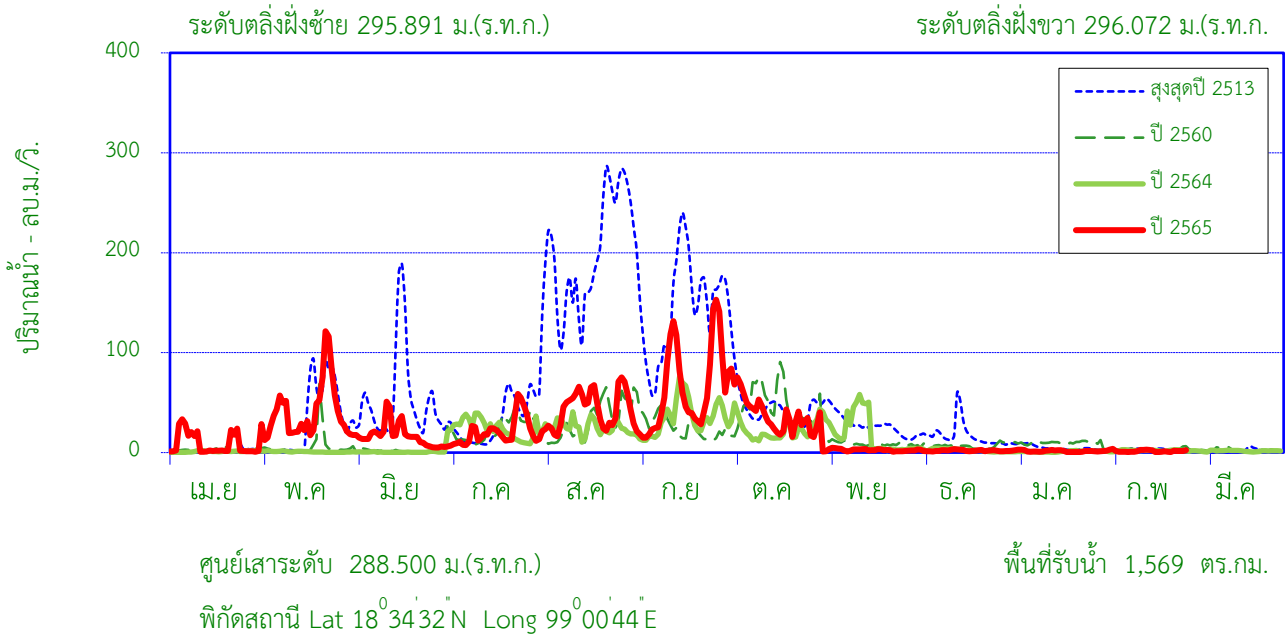

### สถิติที่เคยปรากฏ

1. สถิติระดับน้ำสูงสุด	6.31	ม. ( 13 ส.ค. 44 )
2. สถิติปริมาณน้ำไหลสูงสุด	275.00	ลบ.ม./วินาที ( 4 ส.ค. 54 )
3. สถิติระดับน้ำต่ำสุด	0.34	ม. ( 2 ก.ค. 35 )
4. สถิติปริมาณน้ำไหลต่ำสุด	0.00	ลบ.ม./วินาที ( 1 เม.ย. 33 )
5. สถิติปริมาณน้ำเฉลี่ยของเดือน ก.พ. (2494-2535,2548-2564)	5.5	ล้าน ลบ.ม.
6. สถิติปริมาณน้ำเฉลี่ยสะสมรายปี (2494-2535,2548-2564)	625.4	ล้าน ลบ.ม.

### ข้อมูลน้ำท่าของ เดือน กุมภาพันธ์ 2566

1. ระดับน้ำสูงสุด	3.59	ม. ( 4 ก.พ. 66 )
2. ปริมาณน้ำไหลสูงสุด	3.61	ลบ.ม./วินาที
3. ระดับน้ำต่ำสุด	2.33	ม. ( 18 ก.พ. 66 )
4. ปริมาณน้ำไหลต่ำสุด	0.43	ลบ.ม./วินาที
5. ปริมาณน้ำรวมทั้งเดือน	3.9	ล้าน ลบ.ม.
6. น้ำท่าเดือนน้อยในเกณฑ์	<b>น้อย</b>	

### ปริมาณน้ำรายเดือน - ล้าน ลูกบาศก์เมตร

เดือน	เม.ย.	พ.ค.	มิ.ย.	ก.ค.	ส.ค.	ก.ย.	ต.ค.	พ.ย.	ธ.ค.	ม.ค.	ก.พ.	มี.ค.	ปี
เฉลี่ย 2494-2535,2548-2564	6.9	21.0	24.9	44.1	134.7	187.7	114.0	58.5	15.7	7.8	5.5	4.6	625.4
เฉลี่ยสะสม	6.9	27.9	52.8	96.9	231.6	419.2	533.2	591.7	607.5	615.2	620.8	625.4	
ปี 2565	22.5	107.0	44.2	54.1	115.9	160.0	108.4	6.6	5.5	4.0	3.9		632.1
สะสมปี 2565	22.5	129.5	173.7	227.8	343.7	503.7	612.1	618.7	624.2	628.2	632.1		

สถานี น้ำแม่กวัง (P.5) สะพานท่านาง ต.ในเมือง อ.เมือง จ.ลำพูน

ปริมาณน้ำท่ารายเดือน

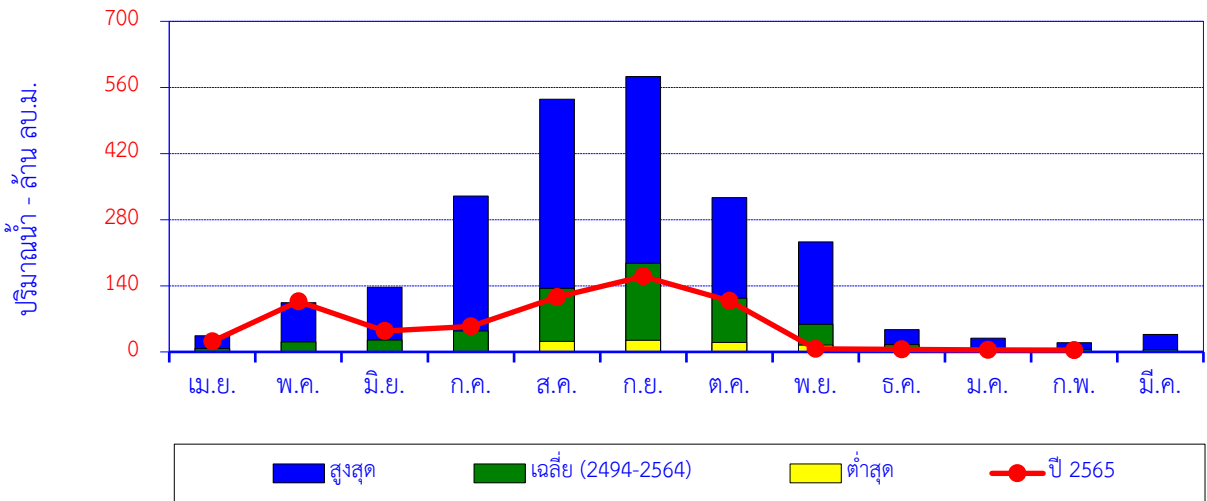

เดือน	เม.ย.	พ.ค.	มิ.ย.	ก.ค.	ส.ค.	ก.ย.	ต.ค.	พ.ย.	ธ.ค.	ม.ค.	ก.พ.	มี.ค.	ปี
สูงสุด	34.4	104.4	137.0	330.0	535.0	583.0	326.6	233.1	47.1	29.2	19.6	37.2	
เฉลี่ย (2494-2564)	6.9	21.0	24.9	44.1	134.7	187.7	114.0	58.5	15.7	7.8	5.5	4.6	625.4
ต่ำสุด	0.0	0.0	0.5	0.1	22.3	24.3	19.8	14.2	0.8	0.1	0.0	0.0	
ปี 2565	22.5	107.0	44.2	54.1	115.9	160.0	108.4	6.6	5.5	4.0	3.9		632.1

ปริมาณน้ำท่าสะสมรายเดือน

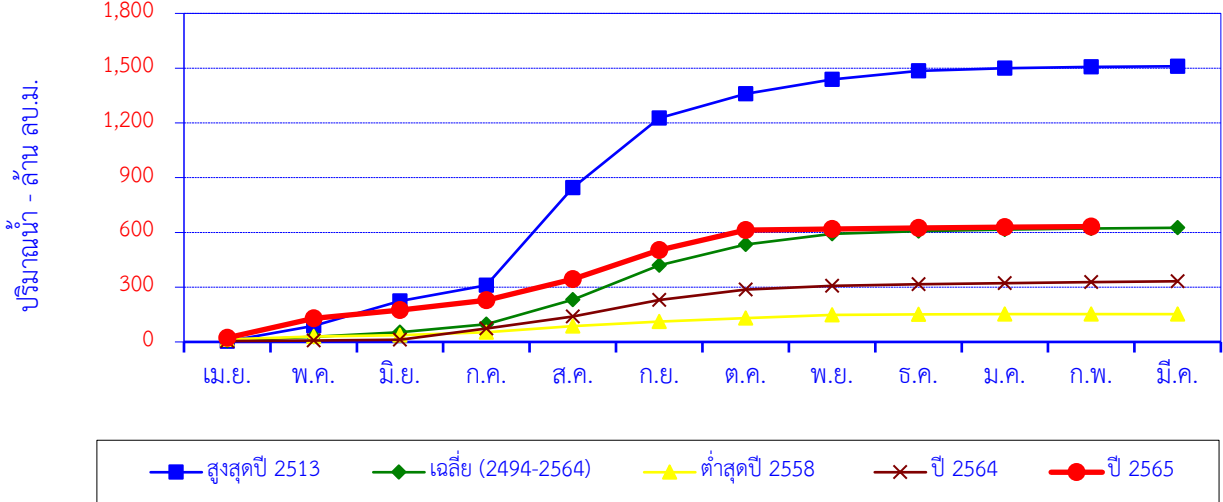

เดือน	เม.ย.	พ.ค.	มิ.ย.	ก.ค.	ส.ค.	ก.ย.	ต.ค.	พ.ย.	ธ.ค.	ม.ค.	ก.พ.	มี.ค.	ปี
สูงสุดปี 2513	3.6	84.0	137.0	85.3	535.0	382.0	133.0	78.1	47.1	14.1	7.5	3.8	1,510.5
สะสมปี 2513	3.6	87.6	224.6	309.9	844.9	1,226.9	1,359.9	1,438.0	1,485.1	1,499.2	1,506.7	1,510.5	
เฉลี่ย (2494-2564)	6.9	21.0	24.9	44.1	134.7	187.7	114.0	58.5	15.7	7.8	5.5	4.6	625.4
เฉลี่ยสะสม	6.9	27.9	52.8	96.9	231.6	419.2	533.2	591.7	607.5	615.2	620.8	625.4	
ต่ำสุดปี 2558	14.0	15.9	6.9	16.9	33.5	24.3	19.8	17.6	2.9	0.2	0.3	0.2	152.2
สะสมปี 2558	14.0	29.8	36.7	53.5	87.0	111.3	131.1	148.7	151.5	151.7	152.0	152.2	
ปี 2564	4.6	3.4	3.8	62.0	65.6	90.3	57.1	21.0	7.7	5.9	5.7	5.3	332.3
สะสมปี 2564	4.6	8.0	11.8	73.7	139.3	229.6	286.7	307.7	315.5	321.4	327.0	332.3	
ปี 2565	22.5	107.0	44.2	54.1	115.9	160.0	108.4	6.6	5.5	4.0	3.9		632.1
สะสมปี 2565	22.5	129.5	173.7	227.8	343.7	503.7	612.1	618.7	624.2	628.2	632.1		

สถานี น้ำแม่แจ่ม (P.14A) สะพานท่าข้าม ต.บ้านแปะ อ.จอมทอง จ.เชียงใหม่

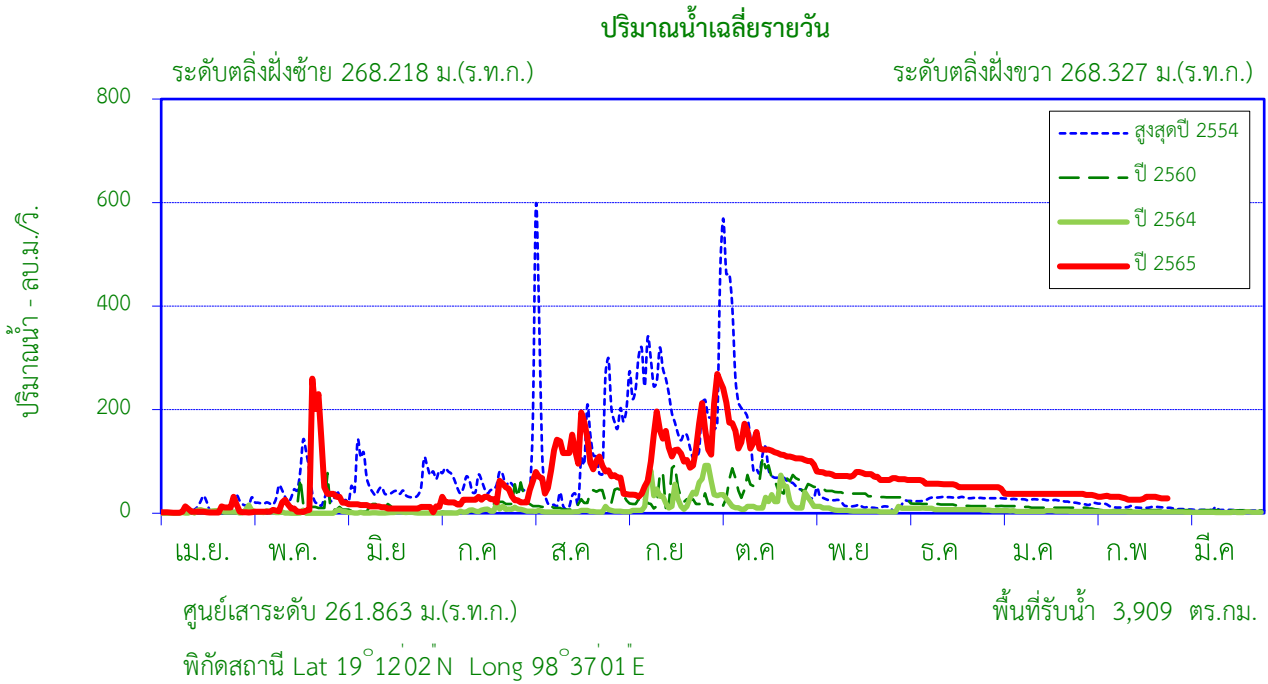

สถิติที่เคยปรากฏ

1. สถิติระดับน้ำสูงสุด	5.20	ม. ( 3 ส.ค. 54 )
2. สถิติปริมาณน้ำไหลสูงสุด	1,235.0	ลบ.ม./วินาที ( 3 ส.ค. 54 )
3. สถิติระดับน้ำต่ำสุด	0.20	ม. ( 8 มี.ค. 59 )
4. สถิติปริมาณน้ำไหลต่ำสุด	0.18	ลบ.ม./วินาที ( 8 มี.ค. 59 )
5. สถิติปริมาณน้ำเฉลี่ยของเดือน ก.พ. (2501-2511,2553-2564)	24.4	ล้าน ลบ.ม.
6. สถิติปริมาณน้ำเฉลี่ยสะสมรายปี (2501-2511,2553-2564)	994.5	ล้าน ลบ.ม.

ข้อมูลน้ำท่าของ เดือน กุมภาพันธ์ 2566

1. ระดับน้ำสูงสุด	-0.14	ม. ( 1 ก.พ. 66 )
2. ปริมาณน้ำไหลสูงสุด	35.20	ลบ.ม./วินาที
3. ระดับน้ำต่ำสุด	-0.30	ม. ( 15 ก.พ. 66 )
4. ปริมาณน้ำไหลต่ำสุด	26.00	ลบ.ม./วินาที
5. ปริมาณน้ำรวมทั้งเดือน	73.9	ล้าน ลบ.ม.
6. น้ำท่าประจำเดือนนี้อยู่ในเกณฑ์	<b>มาก</b>	

ปริมาณน้ำรายเดือน - ล้าน ลูกบาศก์เมตร													
เดือน	เม.ย.	พ.ค.	มิ.ย.	ก.ค.	ส.ค.	ก.ย.	ต.ค.	พ.ย.	ธ.ค.	ม.ค.	ก.พ.	มี.ค.	ปี
เฉลี่ย 2501-2511,2553-2564	20.0	40.5	47.1	77.6	142.5	234.3	214.1	82.9	52.7	39.1	24.4	19.4	994.5
เฉลี่ยสะสม	20.0	60.5	107.6	185.1	327.6	561.9	776.0	858.9	911.6	950.7	975.1	994.5	
ปี 2565	13.8	105.2	31.5	74.8	264.8	273.5	391.7	195.5	151.6	104.9	73.9		1,681.2
สะสมปี 2565	13.8	119.0	150.5	225.3	490.1	763.6	1,155.3	1,350.8	1,502.5	1,607.4	1,681.2		

สถานี น้ำแม่แจ่ม (P.14A) สะพานท่าข้าม ต.บ้านแปะ อ.จอมทอง จ.เชียงใหม่

สถิติปริมาณน้ำท่ารายเดือน

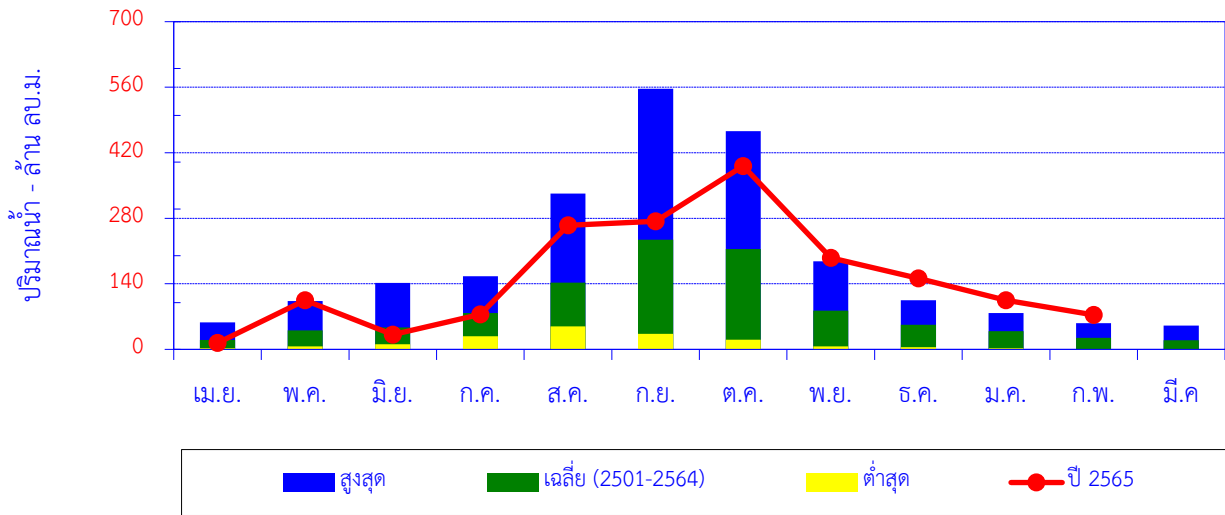

เดือน	เม.ย.	พ.ค.	มิ.ย.	ก.ค.	ส.ค.	ก.ย.	ต.ค.	พ.ย.	ธ.ค.	ม.ค.	ก.พ.	มี.ค.	ปี
สูงสุด	57.9	103.5	142.1	156.2	332.9	556.6	466.0	188.0	105.0	77.6	55.7	50.9	
เฉลี่ย (2501-2564)	20.0	40.5	47.1	77.6	142.5	234.3	214.1	82.9	52.7	39.1	24.4	19.4	994.5
ต่ำสุด	2.2	6.2	11.1	27.9	49.0	32.9	20.8	6.5	4.7	2.5	0.6	0.1	
ปี 2565	13.8	105.2	31.5	74.8	264.8	273.5	391.7	195.5	151.6	104.9	73.9		1,681.2

ปริมาณน้ำท่าสะสมรายเดือน

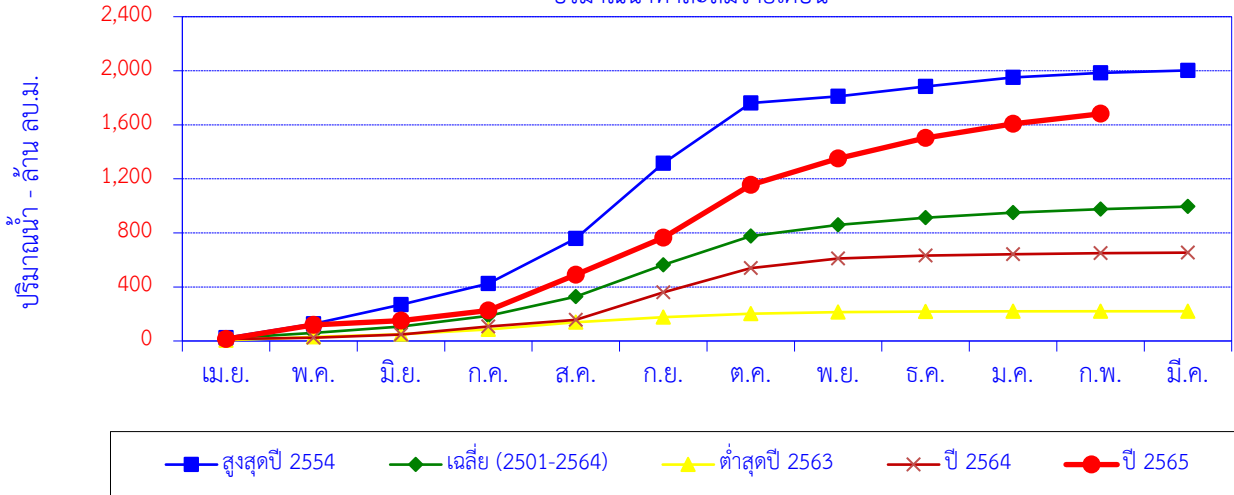

เดือน	เม.ย.	พ.ค.	มิ.ย.	ก.ค.	ส.ค.	ก.ย.	ต.ค.	พ.ย.	ธ.ค.	ม.ค.	ก.พ.	มี.ค.	ปี
สูงสุดปี 2554	23.3	103.5	142.1	156.2	332.9	556.6	447.4	48.7	72.6	67.9	33.4	17.8	2,002.5
สะสมปี 2554	23.3	126.8	268.8	425.0	758.0	1,314.6	1,762.0	1,810.7	1,883.4	1,951.3	1,984.7	2,002.5	
เฉลี่ย (2501-2564)	20.0	40.5	47.1	77.6	142.5	234.3	214.1	82.9	52.7	39.1	24.4	19.4	994.5
เฉลี่ยสะสม	20.0	60.5	107.6	185.1	327.6	561.9	776.0	858.9	911.6	950.7	975.1	994.5	
ต่ำสุดปี 2563	5.0	25.3	18.8	36.7	51.8	39.2	24.0	12.3	4.4	2.1	0.1	0.0	219.8
สะสมปี 2563	5.0	30.3	49.0	85.8	137.6	176.8	200.9	213.2	217.6	219.7	219.8	219.8	
ปี 2564	14.0	9.9	23.0	60.5	49.2	202.4	179.5	71.9	21.1	10.7	6.8	4.9	653.8
สะสมปี 2564	14.0	23.9	46.9	107.4	156.7	359.1	538.6	610.5	631.5	642.2	649.0	653.8	
ปี 2565	13.8	105.2	31.5	74.8	264.8	273.5	391.7	195.5	151.6	104.9	73.9		1,681.2
สะสมปี 2565	13.8	119.0	150.5	225.3	490.1	763.6	1,155.3	1,350.8	1,502.5	1,607.4	1,681.2		

สถานี แม่น้ำปิง (P.20) บ้านเชียงดาว ต.เชียงดาว อ.เชียงดาว จ.เชียงใหม่

ปริมาณน้ำเฉลี่ยรายวัน

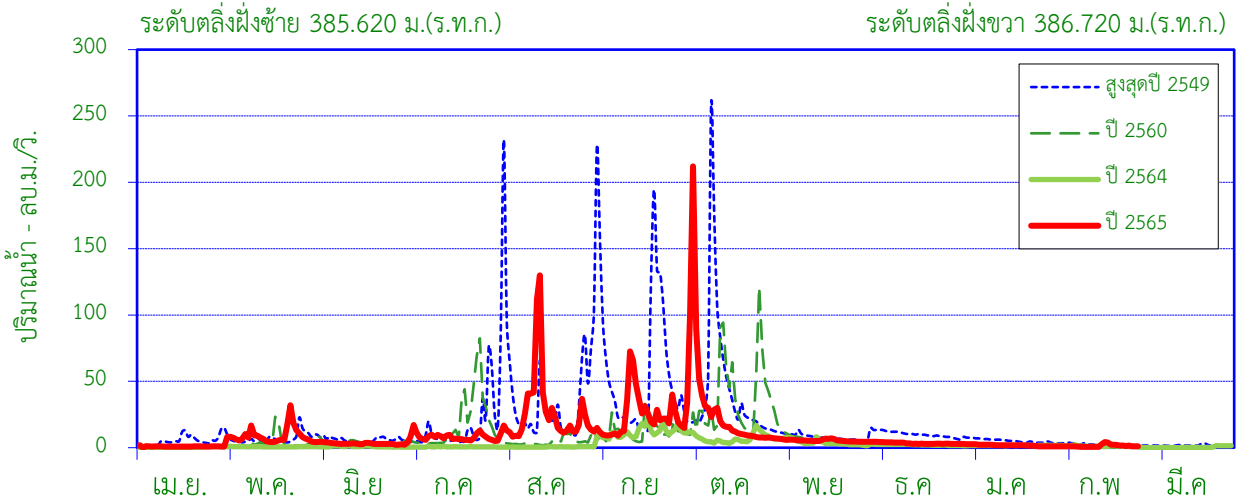

สถิติที่เคยปรากฏ

1. สถิติระดับน้ำสูงสุด	4.86	ม. ( 13 ส.ค. 48 )
2. สถิติปริมาณน้ำไหลสูงสุด	681.40	ลบ.ม./วินาที ( 13 ส.ค. 48 )
3. สถิติระดับน้ำต่ำสุด	-0.08	ม. ( 20 ก.พ. 51 )
4. สถิติปริมาณน้ำไหลต่ำสุด	0.00	ลบ.ม./วินาที ( 26 มี.ค. 48 )
5. สถิติปริมาณน้ำเฉลี่ยของเดือน ก.พ. (2522-2564)	7.7	ล้าน ลบ.ม.
6. สถิติปริมาณน้ำเฉลี่ยสะสมรายปี (2522-2564)	360.2	ล้าน ลบ.ม.

ข้อมูลน้ำท่าของ เดือน กุมภาพันธ์ 2566

1. ระดับน้ำสูงสุด	0.16	ม. ( 17 ก.พ. 66 )
2. ปริมาณน้ำไหลสูงสุด	4.34	ลบ.ม./วินาที
3. ระดับน้ำต่ำสุด	-0.06	ม. ( 9 ก.พ. 66 )
4. ปริมาณน้ำไหลต่ำสุด	0.56	ลบ.ม./วินาที
5. ปริมาณน้ำรวมทั้งเดือน	3.3	ล้าน ลบ.ม.
6. น้ำท่าประจำเดือนนี้อยู่ในเกณฑ์	<b>น้อย</b>	

ปริมาณน้ำรายเดือน - ล้าน ลูกบาศก์เมตร

เดือน	เม.ย.	พ.ค.	มิ.ย.	ก.ค.	ส.ค.	ก.ย.	ต.ค.	พ.ย.	ธ.ค.	ม.ค.	ก.พ.	มี.ค.	ปี
เฉลี่ย 2522-2564	9.3	15.0	18.7	30.1	69.2	89.0	56.7	28.9	17.1	12.1	7.7	6.4	360.2
เฉลี่ยสะสม	9.3	24.3	43.0	73.1	142.3	231.3	288.0	316.9	334.0	346.1	353.8	360.2	
ปี 2565	2.5	23.5	8.0	22.0	71.6	62.0	76.1	14.3	9.1	5.0	3.3		297.4
สะสมปี 2565	2.5	26.0	34.0	56.0	127.6	189.6	265.7	280.0	289.1	294.1	297.4		

สถานี แม่น้ำปิง (P.20) บ้านเชียงดาว ต.เชียงดาว อ.เชียงดาว จ.เชียงใหม่

สถิติปริมาณน้ำท่ารายเดือน

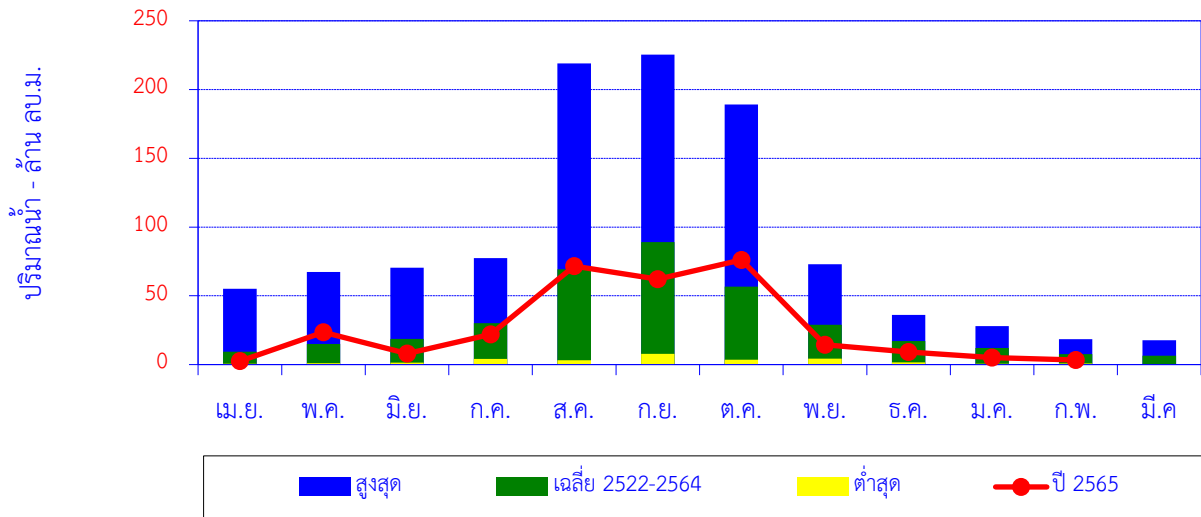

เดือน	เม.ย.	พ.ค.	มิ.ย.	ก.ค.	ส.ค.	ก.ย.	ต.ค.	พ.ย.	ธ.ค.	ม.ค.	ก.พ.	มี.ค.	ปี
สูงสุด	55.2	67.3	70.5	77.5	219.0	225.4	189.1	73.1	36.1	28.0	18.5	17.7	
เฉลี่ย 2522-2564	9.3	15.0	18.7	30.1	69.2	89.0	56.7	28.9	17.1	12.1	7.7	6.4	360.2
ต่ำสุด	0.7	1.0	1.4	4.0	3.2	7.8	3.5	4.4	1.5	0.6	0.7	0.1	
ปี 2565	2.5	23.5	8.0	22.0	71.6	62.0	76.1	14.3	9.1	5.0	3.3		297.4

ปริมาณน้ำท่าสะสมรายเดือน

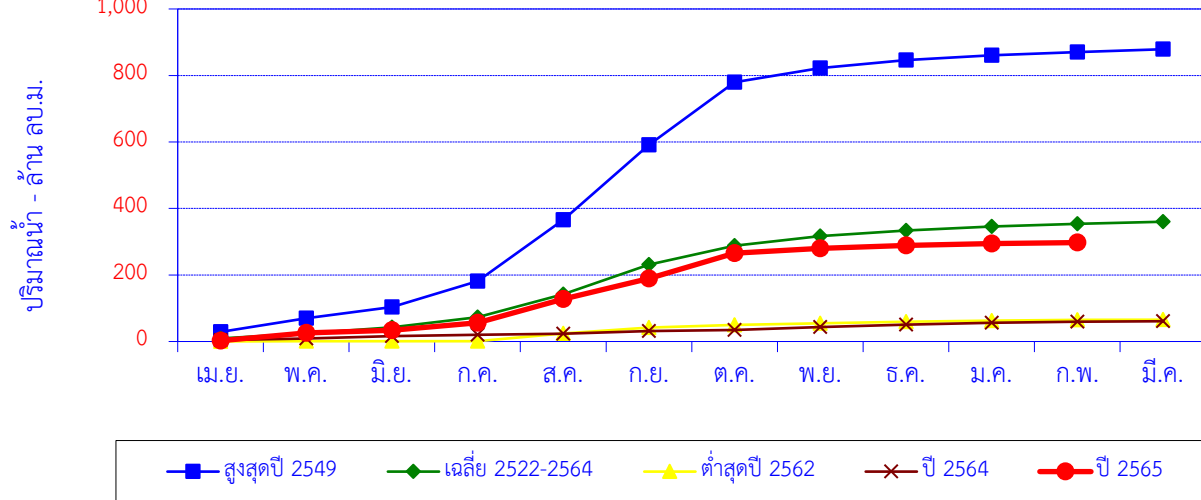

เดือน	เม.ย.	พ.ค.	มิ.ย.	ก.ค.	ส.ค.	ก.ย.	ต.ค.	พ.ย.	ธ.ค.	ม.ค.	ก.พ.	มี.ค.	ปี
สูงสุดปี 2549	28.9	40.9	34.1	77.5	184.1	225.4	189.1	42.1	23.8	14.8	9.5	8.7	878.9
สะสมปี 2549	28.9	69.8	103.9	181.4	365.5	590.9	780.0	822.1	845.9	860.7	870.2	878.9	
เฉลี่ย 2522-2564	9.3	15.0	18.7	30.1	69.2	89.0	56.7	28.9	17.1	12.1	7.7	6.4	360.2
เฉลี่ยสะสม	9.3	24.3	43.0	73.1	142.3	231.3	288.0	316.9	334.0	346.1	353.8	360.2	
ต่ำสุดปี 2562	0.3	0.3	0.1	0.1	23.0	18.2	7.7	5.3	4.1	3.5	2.5	0.4	65.6
สะสมปี 2562	0.3	0.6	0.7	0.8	23.8	42.0	49.7	55.0	59.1	62.6	65.1	65.6	
ปี 2564	4.3	4.7	7.5	4.0	3.2	7.8	3.5	8.5	7.3	5.6	3.2	1.4	60.9
สะสมปี 2564	4.3	8.9	16.4	20.4	23.6	31.4	34.9	43.4	50.6	56.2	59.5	60.9	
ปี 2565	2.5	23.5	8.0	22.0	71.6	62.0	76.1	14.3	9.1	5.0	3.3		297.4
สะสมปี 2565	2.5	26.0	34.0	56.0	127.6	189.6	265.7	280.0	289.1	294.1	297.4		

สถานี น้ำแมริม (P.21) บ้านเหมืองผ่า ต.ริมเหนือ อ.แมริม จ.เชียงใหม่

ปริมาณน้ำเฉลี่ยรายวัน

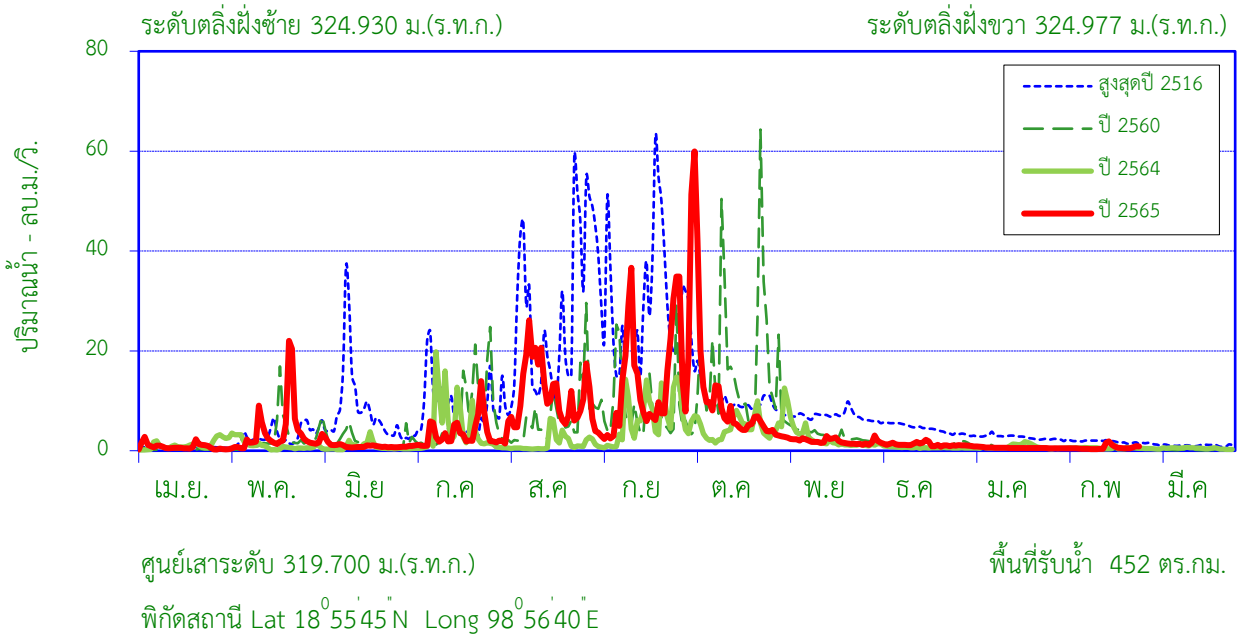

สถิติที่เคยปรากฏ

1. สถิติระดับน้ำสูงสุด	4.75	ม. ( 31 ก.ค. 49 )
2. สถิติปริมาณน้ำไหลสูงสุด	96.00	ลบ.ม./วินาที ( 22 ก.ย. 18 )
3. สถิติระดับน้ำต่ำสุด	-0.35	ม. ( 7 มี.ค. 34 )
4. สถิติปริมาณน้ำไหลต่ำสุด	0.00	ลบ.ม./วินาที ( 26 มี.ค. 33 )
5. สถิติปริมาณน้ำเฉลี่ยของเดือน ก.พ. (2497-2564)	2.2	ล้าน ลบ.ม.
6. สถิติปริมาณน้ำเฉลี่ยสะสมรายปี (2497-2564)	133.8	ล้าน ลบ.ม.

ข้อมูลน้ำท่าของ เดือน กุมภาพันธ์ 2566

1. ระดับน้ำสูงสุด	0.92	ม. ( 18 ก.พ. 66 )
2. ปริมาณน้ำไหลสูงสุด	1.88	ลบ.ม./วินาที
3. ระดับน้ำต่ำสุด	0.57	ม. ( 13 ก.พ. 66 )
4. ปริมาณน้ำไหลต่ำสุด	0.32	ลบ.ม./วินาที
5. ปริมาณน้ำรวมทั้งเดือน	1.5	ล้าน ลบ.ม.
6. น้ำท่าประจำเดือนนี้อยู่ในเกณฑ์	<b>น้อย</b>	

ปริมาณน้ำรายเดือน - ล้าน ลูกบาศก์เมตร

เดือน	เม.ย.	พ.ค.	มิ.ย.	ก.ค.	ส.ค.	ก.ย.	ต.ค.	พ.ย.	ธ.ค.	ม.ค.	ก.พ.	มี.ค.	ปี
เฉลี่ย 2497-2564	1.9	7.2	9.3	12.4	25.1	29.5	20.2	12.3	7.5	4.3	2.2	1.7	133.8
เฉลี่ยสะสม	1.9	9.1	18.4	30.9	56.0	85.6	105.7	118.0	125.5	129.8	132.1	133.8	
ปี 2565	2.1	9.7	2.7	8.8	29.4	33.7	31.5	5.1	3.6	1.7	1.5		129.9
สะสมปี 2565	2.1	11.8	14.5	23.4	52.7	86.5	118.0	123.1	126.7	128.4	129.9		



สถานี น้ำแมริม (P.21) บ้านเหมืองผ่า ต.ริมเหนือ อ.แมริม จ.เชียงใหม่

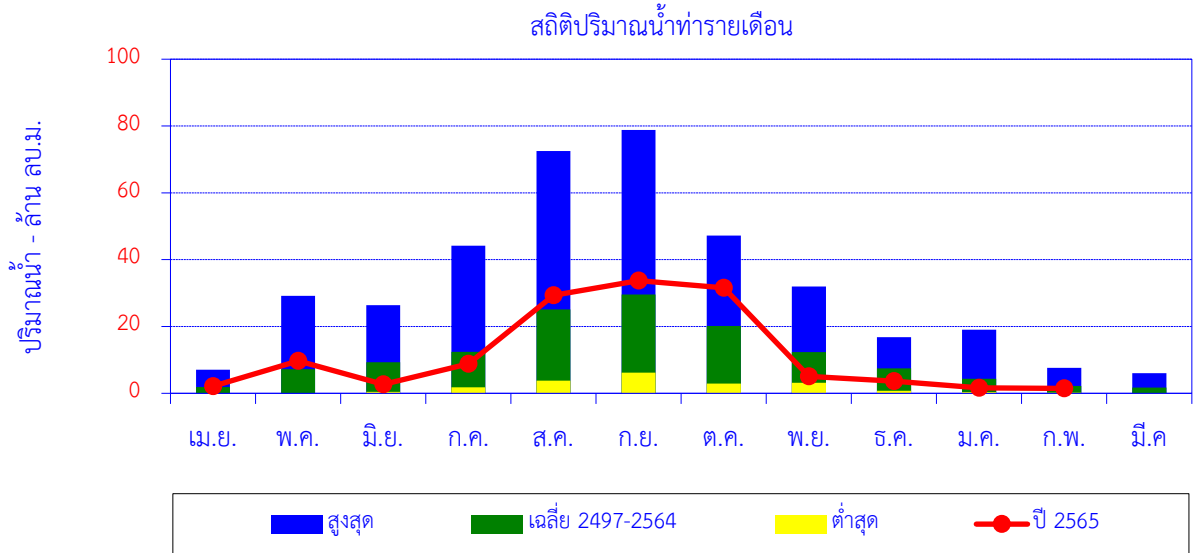

เดือน	เม.ย.	พ.ค.	มิ.ย.	ก.ค.	ส.ค.	ก.ย.	ต.ค.	พ.ย.	ธ.ค.	ม.ค.	ก.พ.	มี.ค.	ปี
สูงสุด	7.1	29.2	26.4	44.2	72.5	78.8	47.2	32.0	16.8	19.0	7.6	6.0	
เฉลี่ย 2497-2564	1.9	7.2	9.3	12.4	25.1	29.5	20.2	12.3	7.5	4.3	2.2	1.7	133.8
ต่ำสุด	0.0	0.0	0.4	1.8	3.8	6.2	2.9	3.1	0.7	0.4	0.2	0.0	
ปี 2565	2.1	9.7	2.7	8.8	29.4	33.7	31.5	5.1	3.6	1.7	1.5		129.9

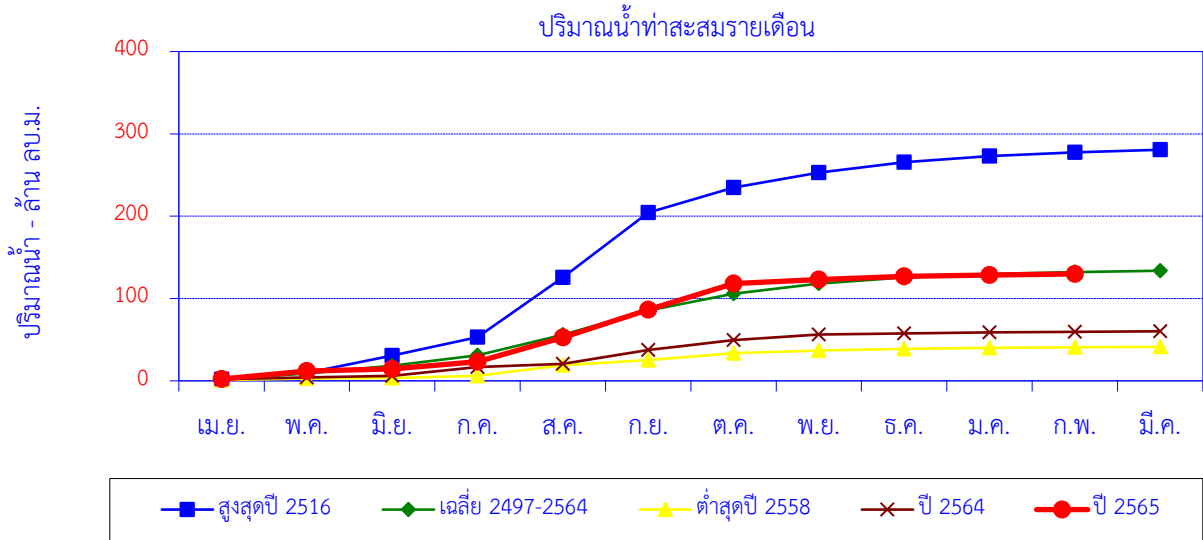

เดือน	เม.ย.	พ.ค.	มิ.ย.	ก.ค.	ส.ค.	ก.ย.	ต.ค.	พ.ย.	ธ.ค.	ม.ค.	ก.พ.	มี.ค.	ปี
สูงสุดปี 2516	1.9	7.8	20.9	22.4	72.5	78.8	30.4	18.4	12.6	7.5	4.6	3.0	280.7
สะสมปี 2516	1.9	9.7	30.6	53.0	125.5	204.3	234.7	253.1	265.7	273.1	277.7	280.7	
เฉลี่ย 2497-2564	1.9	7.2	9.3	12.4	25.1	29.5	20.2	12.3	7.5	4.3	2.2	1.7	133.8
เฉลี่ยสะสม	1.9	9.1	18.4	30.9	56.0	85.6	105.7	118.0	125.5	129.8	132.1	133.8	
ต่ำสุดปี 2558	1.0	1.7	0.7	2.5	12.9	6.2	8.5	3.4	1.8	1.3	0.7	0.5	41.4
สะสมปี 2558	1.0	2.7	3.4	5.9	18.9	25.1	33.6	37.0	38.8	40.1	40.8	41.4	
ปี 2564	2.0	2.1	2.0	10.7	3.8	17.0	11.9	7.0	1.1	1.2	0.8	0.7	60.2
สะสมปี 2564	2.0	4.1	6.1	16.8	20.6	37.6	49.4	56.4	57.5	58.7	59.5	60.2	
ปี 2565	2.1	9.7	2.7	8.8	29.4	33.7	31.5	5.1	3.6	1.7	1.5		129.9
สะสมปี 2565	2.1	11.8	14.5	23.4	52.7	86.5	118.0	123.1	126.7	128.4	129.9		

สถานี น้ำแม่กลาง (P.24A) สะพานประชาอุทิศ ต.บ้านหลวง อ.จอมทอง จ.เชียงใหม่

ปริมาณน้ำเฉลี่ยรายวัน

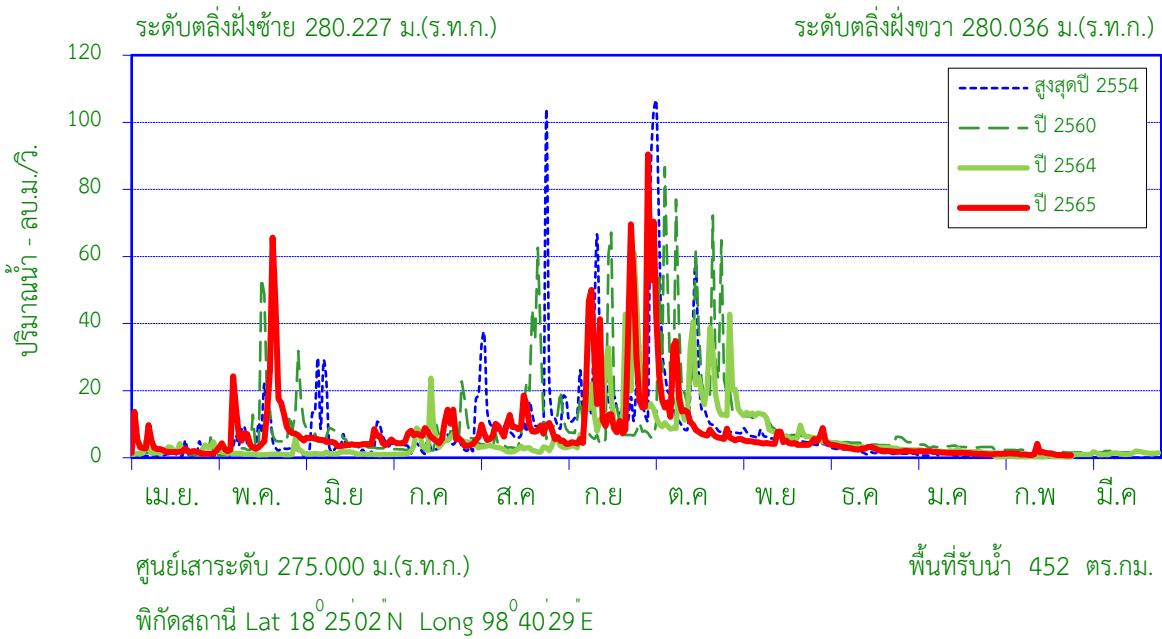

สถิติที่เคยปรากฏ

1. สถิติระดับน้ำสูงสุด	4.90	ม. ( 20 ก.ย. 50 )
2. สถิติปริมาณน้ำไหลสูงสุด	370.00	ลบ.ม./วินาที ( 20 ก.ย. 50 )
3. สถิติระดับน้ำต่ำสุด	0.15	ม. ( 10 เม.ย. 56 )
4. สถิติปริมาณน้ำไหลต่ำสุด	0.00	ลบ.ม./วินาที ( 27 มี.ค. 21 )
5. สถิติปริมาณน้ำเฉลี่ยของเดือน ก.พ. ( 2516-2564 )	2.2	ล้าน ลบ.ม.
6. สถิติปริมาณน้ำเฉลี่ยสะสมรายปี (2516-2564)	151.1	ล้าน ลบ.ม.

ข้อมูลน้ำท่าของ เดือน กุมภาพันธ์ 2566

1. ระดับน้ำสูงสุด	0.68	ม. ( 16 ก.พ. 66 )
2. ปริมาณน้ำไหลสูงสุด	4.17	ลบ.ม./วินาที
3. ระดับน้ำต่ำสุด	0.25	ม. ( 26 ก.พ. 66 )
4. ปริมาณน้ำไหลต่ำสุด	0.70	ลบ.ม./วินาที
5. ปริมาณน้ำรวมทั้งเดือน	2.9	ล้าน ลบ.ม.
6. น้ำท่าประจำเดือนนี้อยู่ในเกณฑ์	<b>มาก</b>	

ปริมาณน้ำรายเดือน - ล้าน ลูกบาศก์เมตร

เดือน	เม.ย.	พ.ค.	มิ.ย.	ก.ค.	ส.ค.	ก.ย.	ต.ค.	พ.ย.	ธ.ค.	ม.ค.	ก.พ.	มี.ค.	ปี
เฉลี่ย 2516-2564	2.2	8.9	8.1	8.1	17.1	33.8	33.3	21.1	9.1	5.1	2.2	2.0	151.1
เฉลี่ยสะสม	2.2	11.1	19.2	27.4	44.5	78.3	111.6	132.6	141.7	146.8	149.0	151.1	
ปี 2565	7.4	29.7	12.4	17.2	23.2	48.9	50.6	12.4	8.2	4.1	2.9		216.8
สะสมปี 2565	7.4	37.1	49.4	66.6	89.8	138.7	189.3	201.7	209.9	213.9	216.8		

สถานี น้ำแม่กลาง (P.24A) สะพานประชาอุทิศ ต.บ้านหลวง อ.จอมทอง จ.เชียงใหม่

ปริมาณน้ำท่ารายเดือน

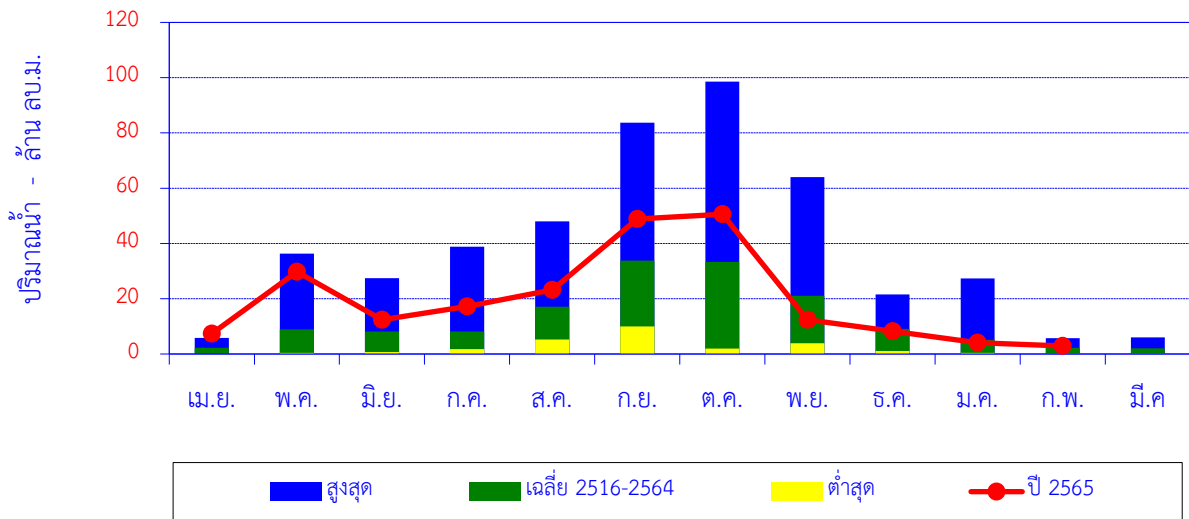

เดือน	เม.ย.	พ.ค.	มิ.ย.	ก.ค.	ส.ค.	ก.ย.	ต.ค.	พ.ย.	ธ.ค.	ม.ค.	ก.พ.	มี.ค.	ปี
สูงสุด	5.9	36.3	27.5	38.9	48.0	83.7	98.6	64.0	21.6	27.3	5.7	6.0	
เฉลี่ย 2516-2564	2.2	8.9	8.1	8.1	17.1	33.8	33.3	21.1	9.1	5.1	2.2	2.0	151.1
ต่ำสุด	0.0	0.4	0.7	1.8	5.3	10.0	2.0	3.9	1.1	0.4	0.1	0.1	
ปี 2565	7.4	29.7	12.4	17.2	23.2	48.9	50.6	12.4	8.2	4.1	2.9		216.8

ปริมาณน้ำท่าสะสมรายเดือน

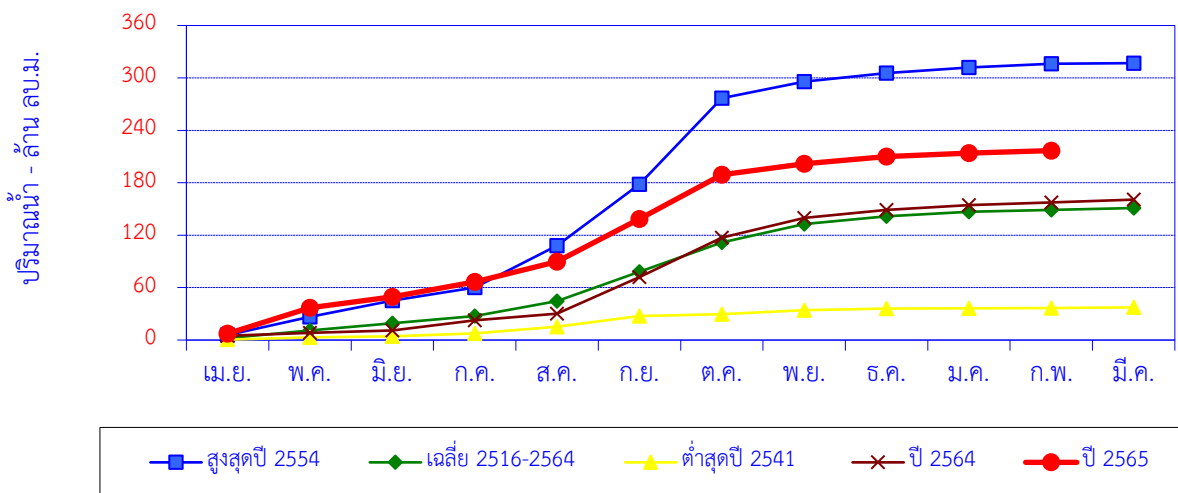

เดือน	เม.ย.	พ.ค.	มิ.ย.	ก.ค.	ส.ค.	ก.ย.	ต.ค.	พ.ย.	ธ.ค.	ม.ค.	ก.พ.	มี.ค.	ปี
สูงสุดปี 2554	5.7	20.8	18.7	14.9	48.0	70.0	98.6	18.9	10.0	6.4	4.1	0.8	317.0
สะสมปี 2554	5.7	26.5	45.2	60.1	108.1	178.1	276.7	295.7	305.7	312.1	316.1	317.0	
เฉลี่ย 2516-2564	2.2	8.9	8.1	8.1	17.1	33.8	33.3	21.1	9.1	5.1	2.2	2.0	151.1
เฉลี่ยสะสม	2.2	11.1	19.2	27.4	44.5	78.3	111.6	132.6	141.7	146.8	149.0	151.1	
ต่ำสุดปี 2541	0.5	2.4	1.4	3.3	7.6	12.4	2.0	4.5	1.8	0.5	0.3	0.7	37.4
สะสมปี 2541	0.5	2.9	4.3	7.6	15.2	27.6	29.5	34.1	35.9	36.4	36.7	37.4	
ปี 2564	4.9	3.3	2.9	11.6	7.5	42.0	45.0	22.5	9.3	5.3	3.0	3.4	160.7
สะสมปี 2564	4.9	8.2	11.1	22.7	30.2	72.2	117.2	139.7	149.0	154.3	157.4	160.7	
ปี 2565	7.4	29.7	12.4	17.2	23.2	48.9	50.6	12.4	8.2	4.1	2.9		216.8
สะสมปี 2565	7.4	37.1	49.4	66.6	89.8	138.7	189.3	201.7	209.9	213.9	216.8		

สถานี น้ำแมงจืด (P.56A) บ้านสหกรณ์ร่มเกล้า ต.แม่แว่น อ.พร้าว จ.เชียงใหม่

ปริมาณน้ำเฉลี่ยรายวัน

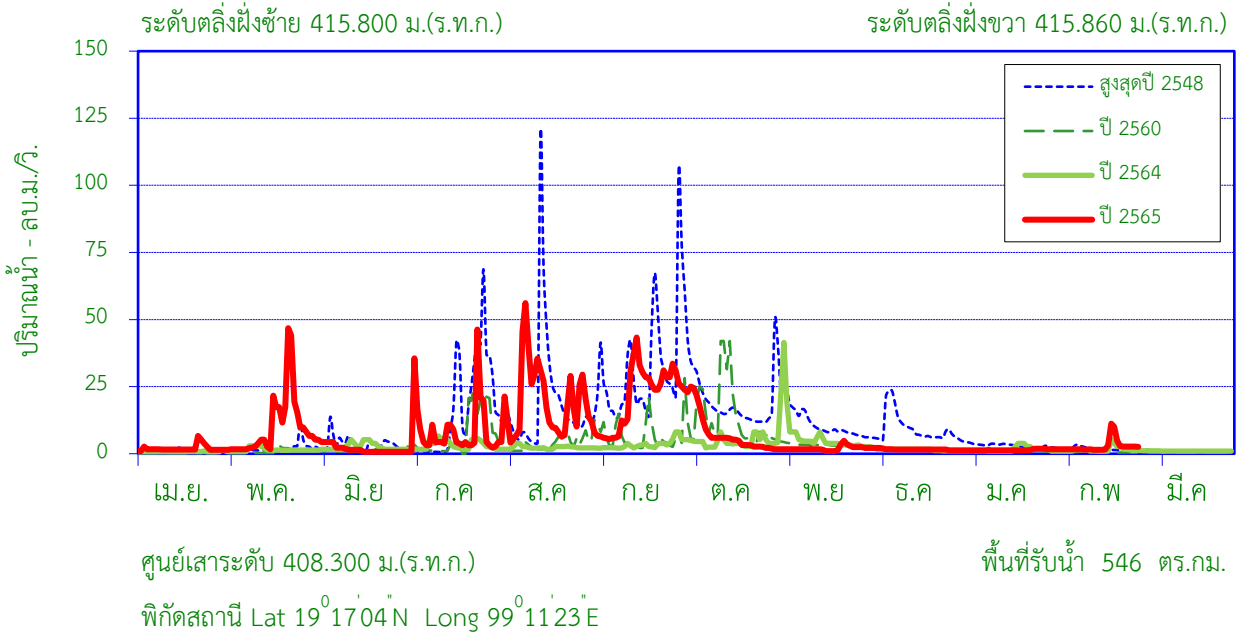

สถิติที่เคยปรากฏ

1. สถิติระดับน้ำสูงสุด	7.48	ม. ( 13 ส.ค. 48 )
2. สถิติปริมาณน้ำไหลสูงสุด	205.10	ลบ.ม./วินาที ( 13 ก.ย. 48 )
3. สถิติระดับน้ำต่ำสุด	0.20	ม. ( 21 มี.ค. 57 )
4. สถิติปริมาณน้ำไหลต่ำสุด	0.02	ลบ.ม./วินาที ( 11 พ.ค. 53 )
5. สถิติปริมาณน้ำเฉลี่ยของเดือน ก.พ. (2542-2564)	2.5	ล้าน ลบ.ม.
6. สถิติปริมาณน้ำเฉลี่ยสะสมรายปี (2542-2564)	149.8	ล้าน ลบ.ม.

ข้อมูลน้ำท่าของ เดือน กุมภาพันธ์ 2566

1. ระดับน้ำสูงสุดเดือนนี้	1.28	ม. ( 19 ก.พ. 66 )
2. ปริมาณน้ำไหลสูงสุด	11.24	ลบ.ม./วินาที
3. ระดับน้ำต่ำสุด	0.57	ม. ( 13 ก.พ. 66 )
4. ปริมาณน้ำไหลต่ำสุด	1.49	ลบ.ม./วินาที
5. ปริมาณน้ำรวมทั้งเดือน	6.5	ล้าน ลบ.ม.
6. น้ำท่าประจำเดือนนี้อยู่ในเกณฑ์	<b>มาก</b>	

ปริมาณน้ำรายเดือน - ล้าน ลูกบาศก์เมตร

เดือน	เม.ย.	พ.ค.	มิ.ย.	ก.ค.	ส.ค.	ก.ย.	ต.ค.	พ.ย.	ธ.ค.	ม.ค.	ก.พ.	มี.ค.	ปี
เฉลี่ย 2542-2564	3.2	7.5	7.9	15.7	30.6	35.2	21.8	13.5	5.8	4.0	2.5	2.0	149.8
เฉลี่ยสะสม	3.2	10.7	18.6	34.3	64.9	100.1	121.9	135.4	141.2	145.2	147.8	149.8	
ปี 2565	5.1	25.9	4.2	22.9	52.0	55.6	19.9	5.1	4.4	3.8	6.5		205.4
สะสมปี 2565	5.1	31.0	35.2	58.1	110.1	165.7	185.6	190.8	195.1	198.9	205.4		

สถานี น้ำแม่จัด (P.56A) บ้านสหกรณ์ร่มเกล้า ต.แม่แวน อ.พร้าว จ.เชียงใหม่

สถิติปริมาณน้ำทำรายเดือน

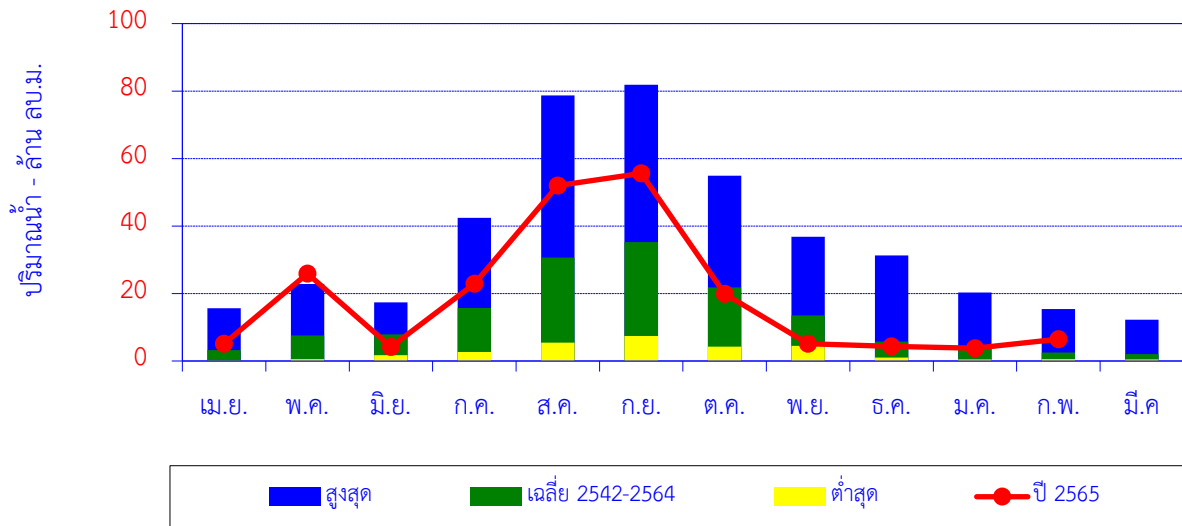

เดือน	เม.ย.	พ.ค.	มิ.ย.	ก.ค.	ส.ค.	ก.ย.	ต.ค.	พ.ย.	ธ.ค.	ม.ค.	ก.พ.	มี.ค.	ปี
สูงสุด	15.6	22.8	17.4	42.4	78.7	81.8	54.9	36.8	31.2	20.3	15.4	12.3	
เฉลี่ย 2542-2564	3.2	7.5	7.9	15.7	30.6	35.2	21.8	13.5	5.8	4.0	2.5	2.0	149.8
ต่ำสุด	0.1	0.6	1.7	2.7	5.4	7.4	4.2	4.5	1.0	0.4	0.6	0.4	
ปี 2565	5.1	25.9	4.2	22.9	52.0	55.6	19.9	5.1	4.4	3.8	6.5		205.4

ปริมาณน้ำทำสะสมรายเดือน

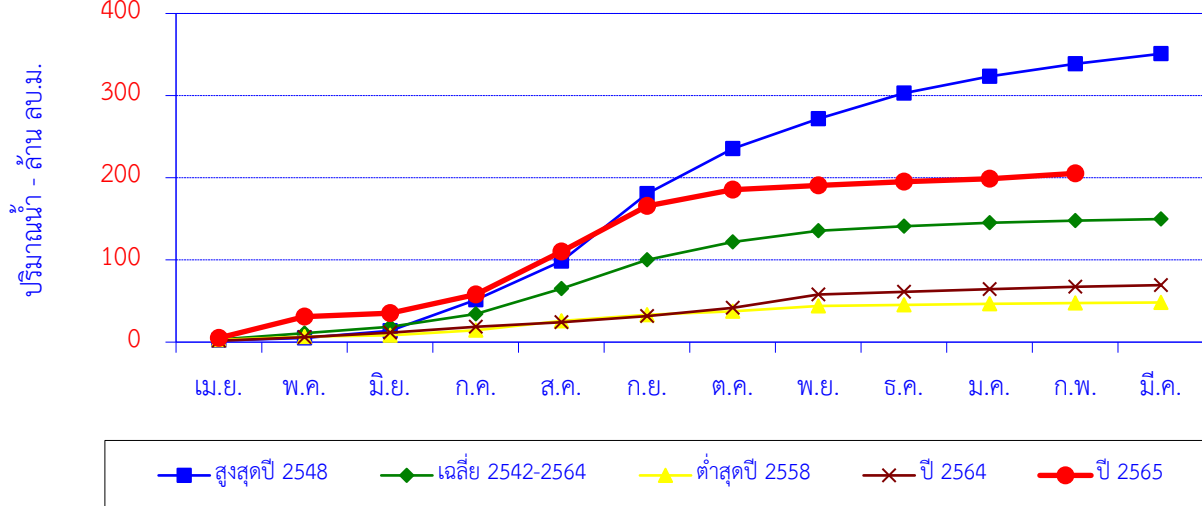

เดือน	เม.ย.	พ.ค.	มิ.ย.	ก.ค.	ส.ค.	ก.ย.	ต.ค.	พ.ย.	ธ.ค.	ม.ค.	ก.พ.	มี.ค.	ปี
สูงสุดปี 2548	2.0	3.0	8.8	37.5	47.3	81.8	54.9	36.3	31.2	20.3	15.4	12.3	351.0
สะสมปี 2548	2.0	5.1	13.9	51.4	98.7	180.5	235.5	271.8	303.0	323.3	338.7	351.0	
เฉลี่ย 2542-2564	3.2	7.5	7.9	15.7	30.6	35.2	21.8	13.5	5.8	4.0	2.5	2.0	149.8
เฉลี่ยสะสม	3.2	10.7	18.6	34.3	64.9	100.1	121.9	135.4	141.2	145.2	147.8	149.8	
ต่ำสุดปี 2558	2.6	3.9	1.7	6.0	11.4	7.4	4.2	6.5	1.5	1.2	1.1	0.6	48.3
สะสมปี 2558	2.6	6.6	8.3	14.3	25.7	33.1	37.4	43.8	45.3	46.5	47.6	48.3	
ปี 2564	1.7	4.2	5.5	7.3	5.4	7.4	10.2	16.0	3.4	3.4	2.9	1.9	69.4
สะสมปี 2564	1.7	5.9	11.5	18.8	24.2	31.6	41.8	57.8	61.2	64.6	67.4	69.4	
ปี 2565	5.1	25.9	4.2	22.9	52.0	55.6	19.9	5.1	4.4	3.8	6.5		205.4
สะสมปี 2565	5.1	31.0	35.2	58.1	110.1	165.7	185.6	190.8	195.1	198.9	205.4		

สถานี แม่น้ำปิง (P.67) บ้านแม่แต ต.แม่แฝกเก่า อ.สันทราย จ.เชียงใหม่

ปริมาณน้ำเฉลี่ยรายวัน

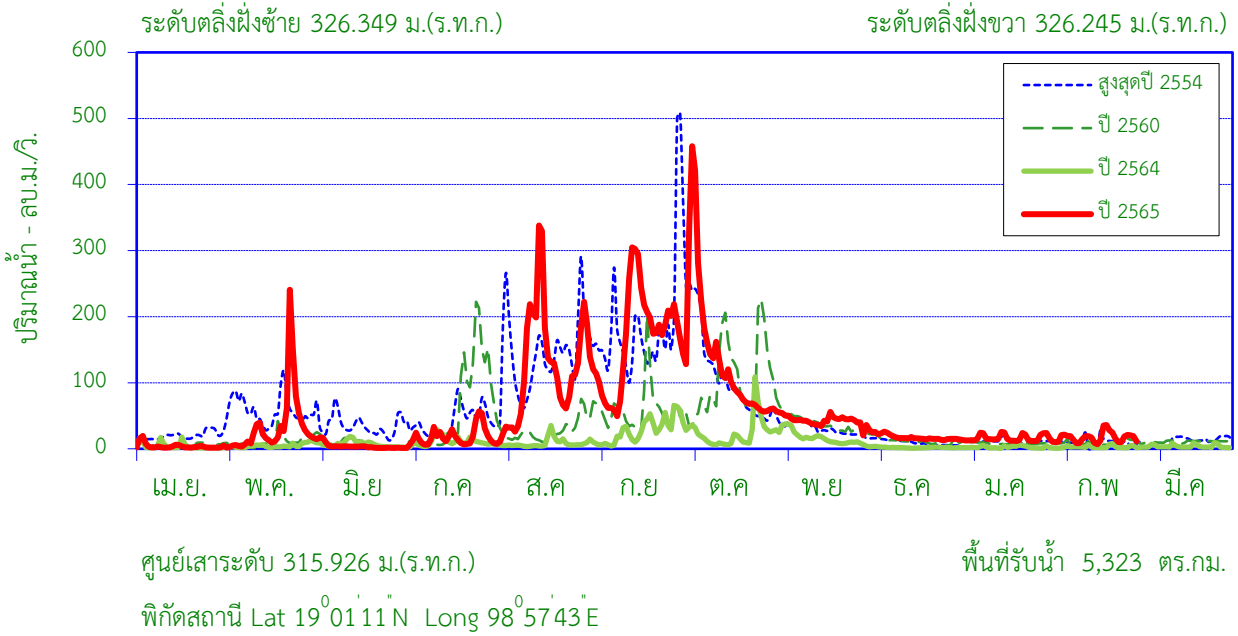

สถิติที่เคยปรากฏ

1. สถิติระดับน้ำสูงสุด	6.28	ม. ( 14 ส.ค. 48 )
2. สถิติปริมาณน้ำไหลสูงสุด	891.32	ลบ.ม./วินาที ( 14 ส.ค. 48 )
3. สถิติระดับน้ำต่ำสุด	-0.95	ม. ( 27 มี.ค. 57 )
4. สถิติปริมาณน้ำไหลต่ำสุด	0.20	ลบ.ม./วินาที ( 6 มี.ค. 54 )
5. สถิติปริมาณน้ำเฉลี่ยของเดือน ก.พ. (2539 - 2564)	16.4	ล้าน ลบ.ม.
6. สถิติปริมาณน้ำเฉลี่ยสะสมรายปี (2539 - 2564)	967.9	ล้าน ลบ.ม.

ข้อมูลน้ำท่าของ เดือน กุมภาพันธ์ 2566

1. ระดับน้ำสูงสุด	-0.15	ม. ( 18 ก.พ. 66 )
2. ปริมาณน้ำไหลสูงสุด	36.12	ลบ.ม./วินาที
3. ระดับน้ำต่ำสุด	-0.90	ม. ( 15 ก.พ. 66 )
4. ปริมาณน้ำไหลต่ำสุด	6.89	ลบ.ม./วินาที
5. ปริมาณน้ำรวมทั้งเดือน	41.6	ล้าน ลบ.ม.
6. น้ำท่าประจำเดือนนี้อยู่ในเกณฑ์	<b>มาก</b>	

ปริมาณน้ำรายเดือน - ล้าน ลูกบาศก์เมตร

เดือน	เม.ย.	พ.ค.	มิ.ย.	ก.ค.	ส.ค.	ก.ย.	ต.ค.	พ.ย.	ธ.ค.	ม.ค.	ก.พ.	มี.ค.	ปี
เฉลี่ย 2539-2564	40.2	60.7	63.5	71.4	161.7	238.9	144.2	87.4	40.9	20.5	16.4	22.2	967.9
เฉลี่ยสะสม	40.2	100.9	164.4	235.7	397.4	636.3	780.5	867.8	908.8	929.3	945.7	967.9	
ปี 2565	10.1	88.7	9.8	49.6	344.6	433.5	365.2	112.0	47.7	43.6	41.6		1,546.2
สะสมปี 2565	10.1	98.8	108.5	158.2	502.7	936.2	1,301.3	1,413.4	1,461.1	1,504.7	1,546.2		

สถานี แม่น้ำปิง (P.67) บ้านแม่แต ต.แม่แฝกเก่า อ.สันทราย จ.เชียงใหม่

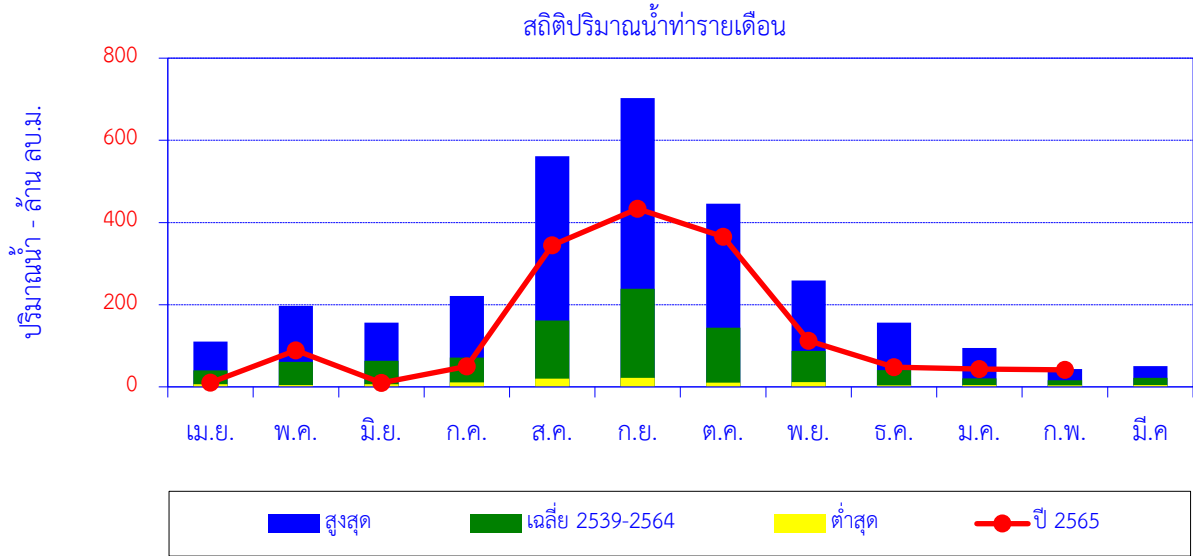

เดือน	เม.ย.	พ.ค.	มิ.ย.	ก.ค.	ส.ค.	ก.ย.	ต.ค.	พ.ย.	ธ.ค.	ม.ค.	ก.พ.	มี.ค.	ปี
สูงสุด	110.2	197.4	156.1	221.3	561.4	703.0	445.7	258.6	156.6	94.9	43.1	50.5	
เฉลี่ย 2539-2564	40.2	60.7	63.5	71.4	161.7	238.9	144.2	87.4	40.9	20.5	16.4	22.2	967.9
ต่ำสุด	6.5	4.4	6.5	11.1	20.3	22.3	10.3	11.6	4.0	4.7	3.7	4.3	
ปี 2565	10.1	88.7	9.8	49.6	344.6	433.5	365.2	112.0	47.7	43.6	41.6		1,546.2

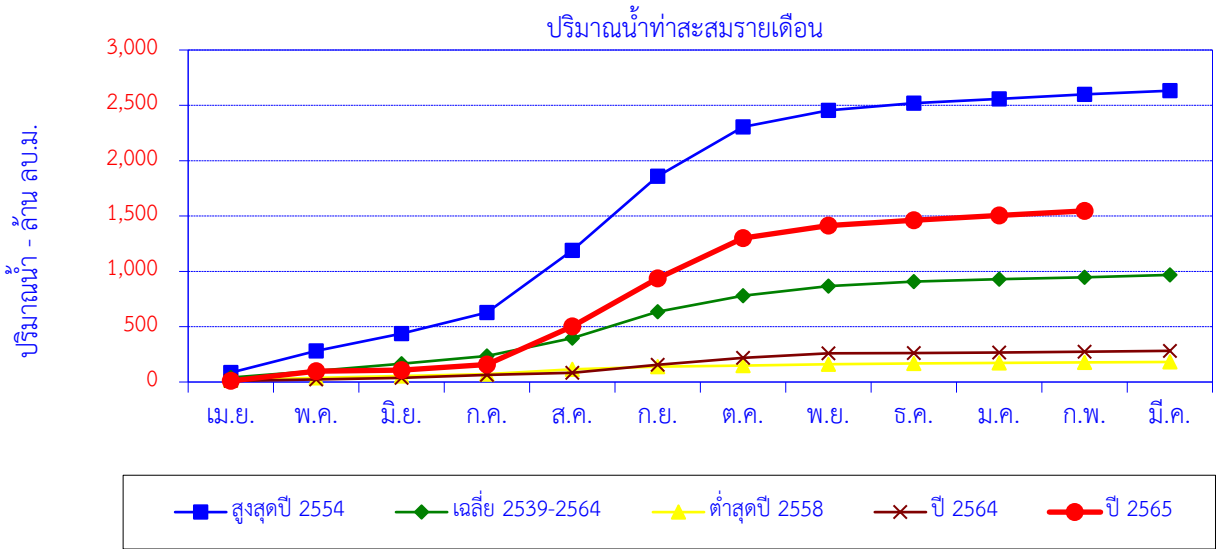

เดือน	เม.ย.	พ.ค.	มิ.ย.	ก.ค.	ส.ค.	ก.ย.	ต.ค.	พ.ย.	ธ.ค.	ม.ค.	ก.พ.	มี.ค.	ปี
สูงสุดปี 2554	84.9	197.4	156.1	190.0	561.4	670.8	445.7	148.4	65.9	38.1	40.8	32.6	2,632.2
สะสมปี 2554	84.9	282.3	438.3	628.4	1,189.8	1,860.6	2,306.3	2,454.8	2,520.7	2,558.8	2,599.5	2,632.2	
เฉลี่ย 2539-2564	40.2	60.7	63.5	71.4	161.7	238.9	144.2	87.4	40.9	20.5	16.4	22.2	967.9
เฉลี่ยสะสม	40.2	100.9	164.4	235.7	397.4	636.3	780.5	867.8	908.8	929.3	945.7	967.9	
ต่ำสุดปี 2558	16.8	20.3	17.2	16.7	45.0	22.3	10.3	12.8	5.6	6.5	3.7	4.3	181.4
สะสมปี 2558	16.8	37.1	54.2	70.9	115.9	138.2	148.5	161.2	166.8	173.4	177.1	181.4	
ปี 2564	10.1	12.2	15.1	26.5	20.3	71.2	62.5	40.6	4.0	5.4	5.6	8.3	281.7
สะสมปี 2564	10.1	22.2	37.4	63.8	84.1	155.3	217.8	258.4	262.4	267.8	273.4	281.7	
ปี 2565	10.1	88.7	9.8	49.6	344.6	433.5	365.2	112.0	47.7	43.6	41.6		1,546.2
สะสมปี 2565	10.1	98.8	108.5	158.2	502.7	936.2	1,301.3	1,413.4	1,461.1	1,504.7	1,546.2		

สถานี น้ำแม่ฆาน (P.71A) บ้านกลาง ต.บ้านกลาง อ.สันป่าตอง จ.เชียงใหม่

ปริมาณน้ำเฉลี่ยรายวัน

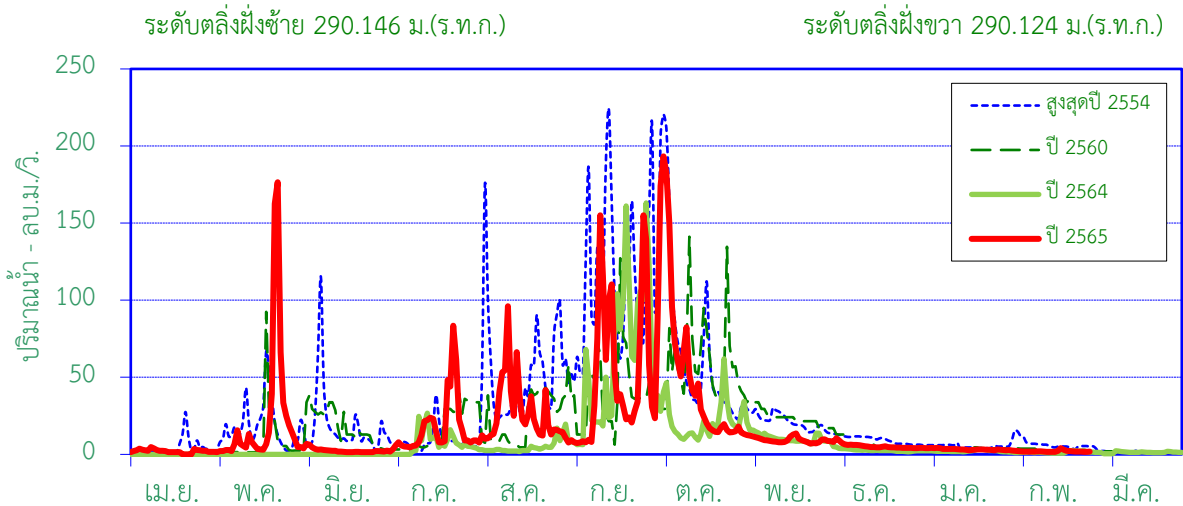

ศูนย์เสาระดับ 283.285 ม.(ร.ท.ก.)

พื้นที่รับน้ำ 1,634 ตร.กม.

พิกัดสถานี Lat 18°32'50"N Long 98°51'44"E

สถิติที่เคยปรากฏ

1. สถิติระดับน้ำสูงสุด	5.31	ม. ( 21 ต.ค. 53 )
2. สถิติปริมาณน้ำไหลสูงสุด	232.65	ลบ.ม./วินาที ( 14 ก.ย. 54 )
3. สถิติระดับน้ำต่ำสุด	0.50	ม. ( 4 พ.ค. 59 )
4. สถิติปริมาณน้ำไหลต่ำสุด	0.00	ลบ.ม./วินาที ( 4 พ.ค. 59 )
5. สถิติปริมาณน้ำเฉลี่ยของเดือน ก.พ. (2553 - 2564)	3.8	ล้าน ลบ.ม.
6. สถิติปริมาณน้ำเฉลี่ยสะสมรายปี (2553 - 2564)	315.9	ล้าน ลบ.ม.

ข้อมูลน้ำท่าของ เดือน กุมภาพันธ์ 2566

1. ระดับน้ำสูงสุด	1.36	ม. ( 18 ก.พ. 66 )
2. ปริมาณน้ำไหลสูงสุด	4.00	ลบ.ม./วินาที
3. ระดับน้ำต่ำสุด	1.04	ม. ( 13 ก.พ. 66 )
4. ปริมาณน้ำไหลต่ำสุด	1.62	ลบ.ม./วินาที
5. ปริมาณน้ำรวมทั้งเดือน	4.9	ล้าน ลบ.ม.
6. น้ำท่าประจำเดือนนี้อยู่ในเกณฑ์	<b>มาก</b>	

ปริมาณน้ำรายเดือน - ล้าน ลูกบาศก์เมตร													
เดือน	เม.ย.	พ.ค.	มิ.ย.	ก.ค.	ส.ค.	ก.ย.	ต.ค.	พ.ย.	ธ.ค.	ม.ค.	ก.พ.	มี.ค.	ปี
เฉลี่ย 2553-2564	3.9	12.9	15.2	17.9	46.2	91.5	70.5	31.9	12.2	7.6	3.8	2.3	315.9
เฉลี่ยสะสม	3.9	16.8	32.0	49.9	96.1	187.6	258.1	290.0	302.2	309.8	313.6	315.9	
ปี 2565	8.6	57.8	6.2	45.5	70.7	129.3	144.4	24.6	14.6	9.0	4.9		515.6
สะสมปี 2565	8.6	66.4	72.6	118.1	188.8	318.1	462.5	487.2	501.8	510.7	515.6		



สถานี น้ำแม่ฆาน (P.71A) บ้านกลาง ต.บ้านกลาง อ.สันป่าตอง จ.เชียงใหม่

ปริมาณน้ำท่ารายเดือน

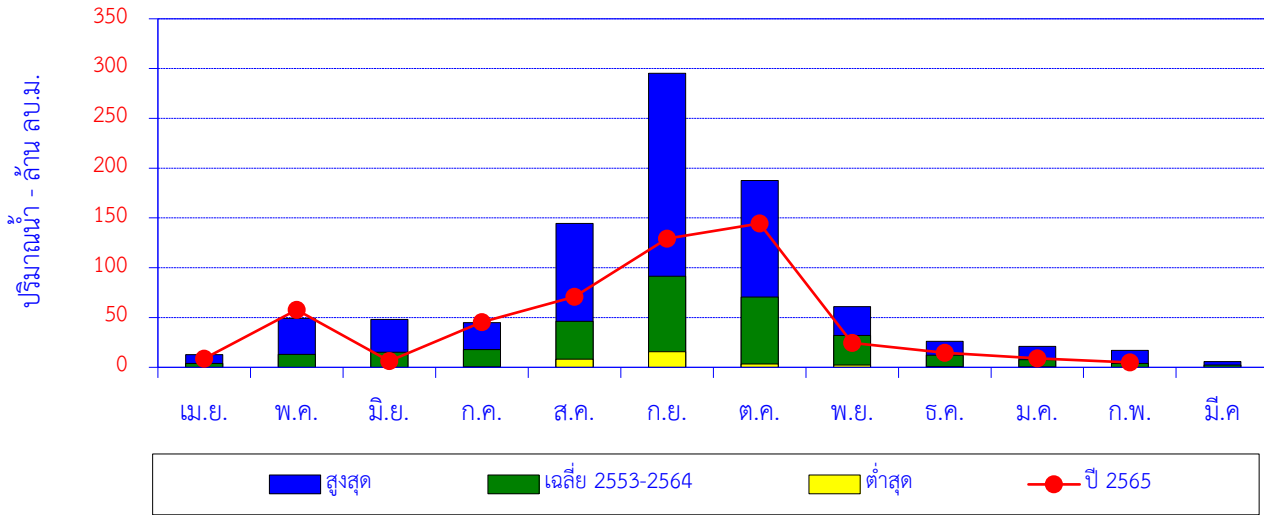

เดือน	เม.ย.	พ.ค.	มิ.ย.	ก.ค.	ส.ค.	ก.ย.	ต.ค.	พ.ย.	ธ.ค.	ม.ค.	ก.พ.	มี.ค.	ปี
สูงสุด	12.7	49.1	48.0	44.8	144.6	295.2	187.6	60.8	26.1	21.0	17.0	5.8	
เฉลี่ย 2553-2564	3.9	12.9	15.2	17.9	46.2	91.5	70.5	31.9	12.2	7.6	3.8	2.3	315.9
ต่ำสุด	0.0	0.0	0.0	0.3	8.2	15.7	3.5	2.3	0.8	0.3	0.0	0.0	
ปี 2565	8.6	57.8	6.2	45.5	70.7	129.3	144.4	24.6	14.6	9.0	4.9		515.6

ปริมาณน้ำท่าสะสมรายเดือน

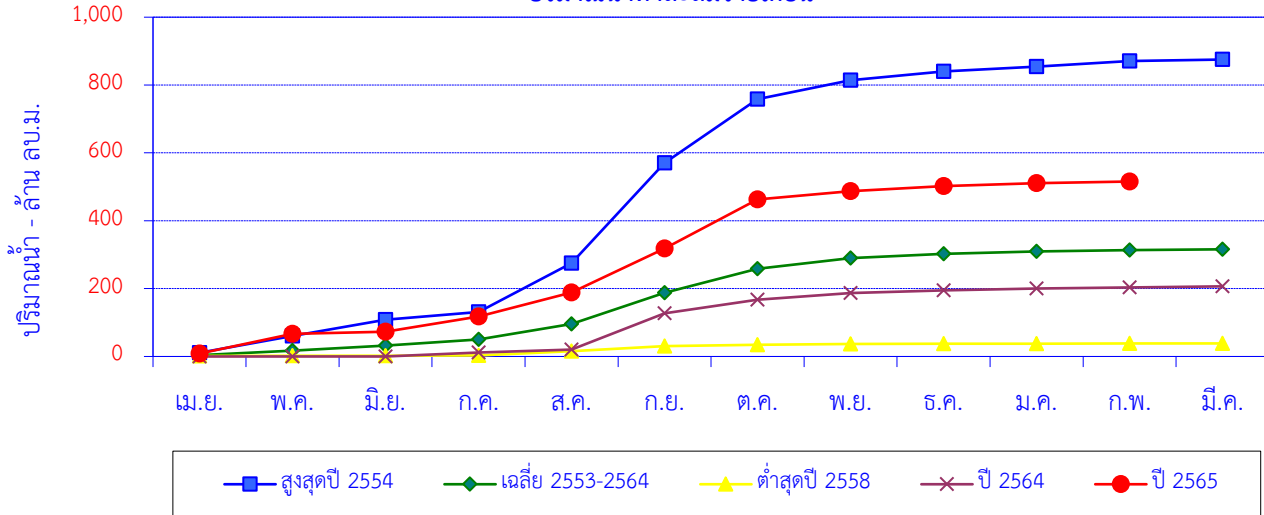

เดือน	เม.ย.	พ.ค.	มิ.ย.	ก.ค.	ส.ค.	ก.ย.	ต.ค.	พ.ย.	ธ.ค.	ม.ค.	ก.พ.	มี.ค.	ปี
สูงสุดปี 2554	10.9	49.1	48.0	22.7	144.6	295.2	187.6	55.7	26.1	14.1	17.0	4.2	875.2
สะสมปี 2554	10.9	60.1	108.1	130.8	275.3	570.5	758.2	813.9	840.0	854.1	871.1	875.2	
เฉลี่ย 2553-2564	3.9	12.9	15.2	17.9	46.2	91.5	70.5	31.9	12.2	7.6	3.8	2.3	315.9
เฉลี่ยสะสม	3.9	16.8	32.0	49.9	96.1	187.6	258.1	290.0	302.2	309.8	313.6	315.9	
ต่ำสุดปี 2558	1.5	0.5	0.3	0.6	12.3	15.7	3.5	2.3	0.8	0.3	0.4	0.4	38.4
สะสมปี 2558	1.5	2.0	2.3	2.9	15.2	30.9	34.3	36.6	37.4	37.7	38.1	38.4	
ปี 2564	0.0	0.0	0.0	11.9	8.2	106.9	40.4	19.9	7.4	5.3	3.3	3.4	206.6
สะสมปี 2564	0.0	0.0	0.0	11.9	20.1	126.9	167.4	187.2	194.6	199.9	203.3	206.6	
ปี 2565	8.6	57.8	6.2	45.5	70.7	129.3	144.4	24.6	14.6	9.0	4.9		515.6
สะสมปี 2565	8.6	66.4	72.6	118.1	188.8	318.1	462.5	487.2	501.8	510.7	515.6		

สถานี แม่น้ำปิง (P.73) บ้านสบสอย ต.แม่สอย อ.จอมทอง จ.เชียงใหม่

ปริมาณน้ำเฉลี่ยรายวัน

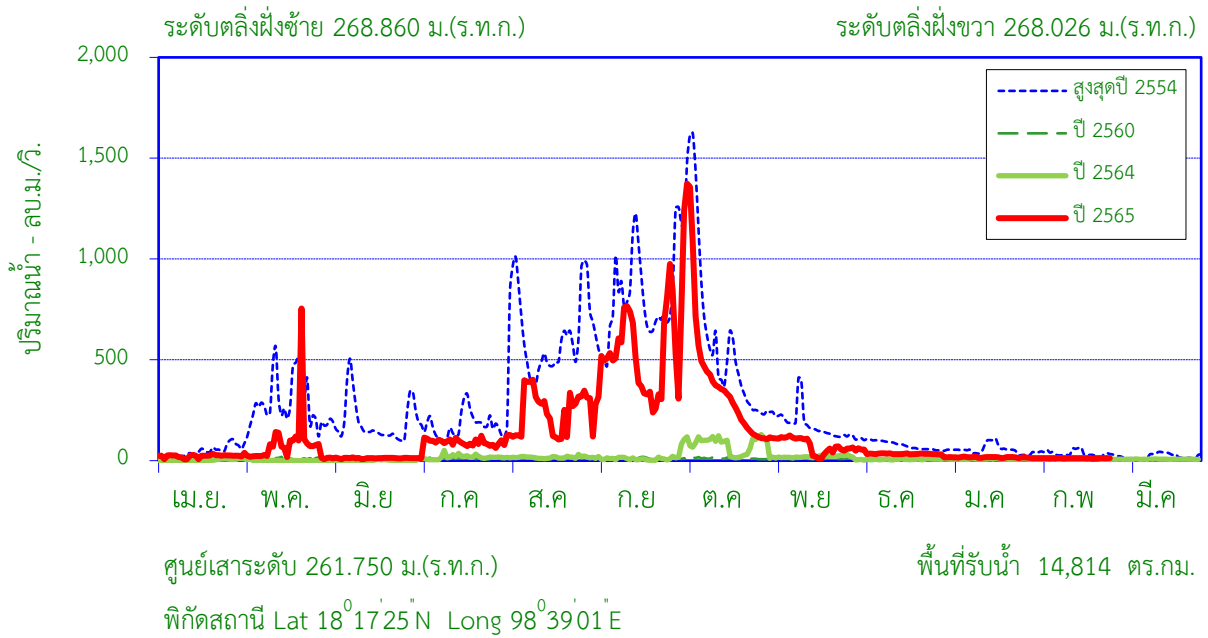

สถิติที่เคยปรากฏ

1. สถิติระดับน้ำสูงสุด	6.60	ม. ( 22 ก.ย. 45 )
2. สถิติปริมาณน้ำไหลสูงสุด	1,819.00	ลบ.ม./วินาที ( 4 ต.ค. 54 )
3. สถิติระดับน้ำต่ำสุด	-1.60	ม. ( 10 มี.ค. 57 )
4. สถิติปริมาณน้ำไหลต่ำสุด	0.10	ลบ.ม./วินาที ( 20 มี.ค. 50 )
5. สถิติปริมาณน้ำเฉลี่ยของเดือน ก.พ. ( 2541 - 2564 )	36.4	ล้าน ลบ.ม.
6. สถิติปริมาณน้ำเฉลี่ยสะสมรายปี ( 2541 - 2564 )	3,102.6	ล้าน ลบ.ม.

ข้อมูลน้ำท่าของ เดือน กุมภาพันธ์ 2566

1. ระดับน้ำสูงสุด	3.68	ม. ( 19 ก.พ. 66 )
2. ปริมาณน้ำไหลสูงสุด	13.2	ลบ.ม./วินาที
3. ระดับน้ำต่ำสุด	3.17	ม. ( 22 ก.พ. 66 )
4. ปริมาณน้ำไหลต่ำสุด	8.00	ลบ.ม./วินาที
5. ปริมาณน้ำรวมทั้งเดือน	29.4	ล้าน ลบ.ม.
6. น้ำท่าประจำเดือนนี้อยู่ในเกณฑ์	<b>ปกติ</b>	

ปริมาณน้ำรายเดือน - ล้าน ลูกบาศก์เมตร													
เดือน	เม.ย.	พ.ค.	มิ.ย.	ก.ค.	ส.ค.	ก.ย.	ต.ค.	พ.ย.	ธ.ค.	ม.ค.	ก.พ.	มี.ค.	ปี
เฉลี่ย 2541-2564	43.2	201.7	191.3	188.3	488.0	863.3	574.1	302.4	122.4	63.1	36.4	28.4	3,102.6
เฉลี่ยสะสม	43.2	244.8	436.1	624.5	1,112.4	1,975.8	2,549.9	2,852.3	2,974.7	3,037.8	3,074.2	3,102.6	
ปี 2565	58.7	218.6	32.7	231.3	638.3	1,326.3	1,176.1	202.5	97.5	44.2	29.4		4,055.8
สะสมปี 2565	58.7	277.3	310.0	541.4	1,179.7	2,506.0	3,682.1	3,884.6	3,982.2	4,026.3	4,055.8		

สถานี แม่น้ำปิง (P.73) บ้านสบสอย ต.แม่สอย อ.จอมทอง จ.เชียงใหม่

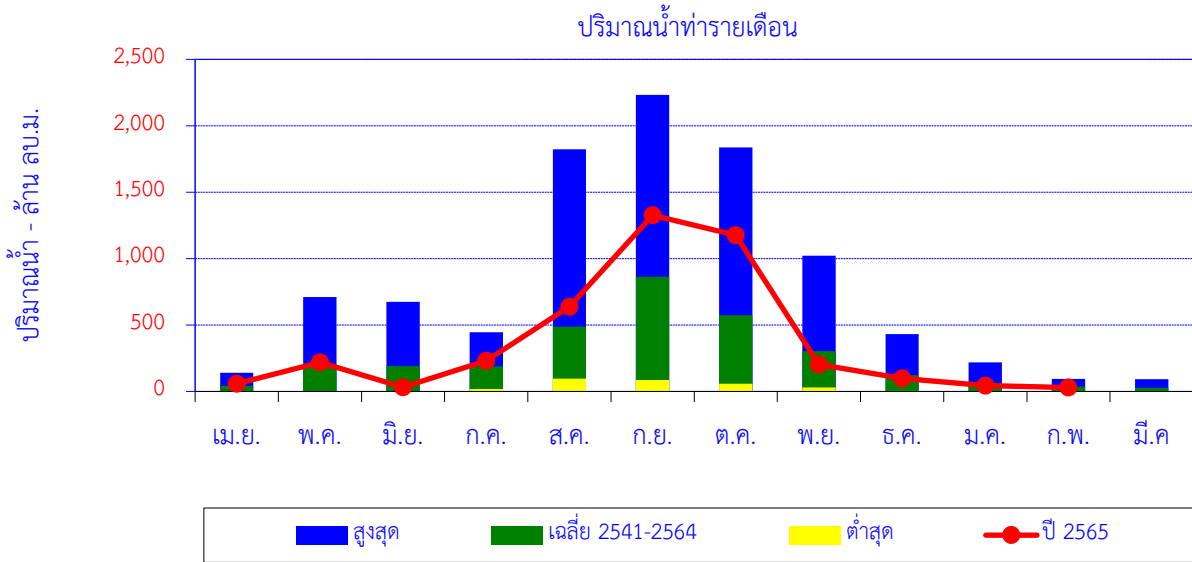

เดือน	เม.ย.	พ.ค.	มิ.ย.	ก.ค.	ส.ค.	ก.ย.	ต.ค.	พ.ย.	ธ.ค.	ม.ค.	ก.พ.	มี.ค.	ปี
สูงสุด	140.2	711.5	674.4	445.6	1,822.6	2,232.9	1,837.1	1,021.3	430.8	218.0	94.3	91.7	
เฉลี่ย 2541-2564	43.2	201.7	191.3	188.3	488.0	863.3	574.1	302.4	122.4	63.1	36.4	28.4	3,102.6
ต่ำสุด	0.0	0.0	0.0	18.5	95.8	86.2	58.6	30.0	3.7	0.0	0.0	0.0	
ปี 2565	58.7	218.6	32.7	231.3	638.3	1,326.3	1,176.1	202.5	97.5	44.2	29.4		4,055.8

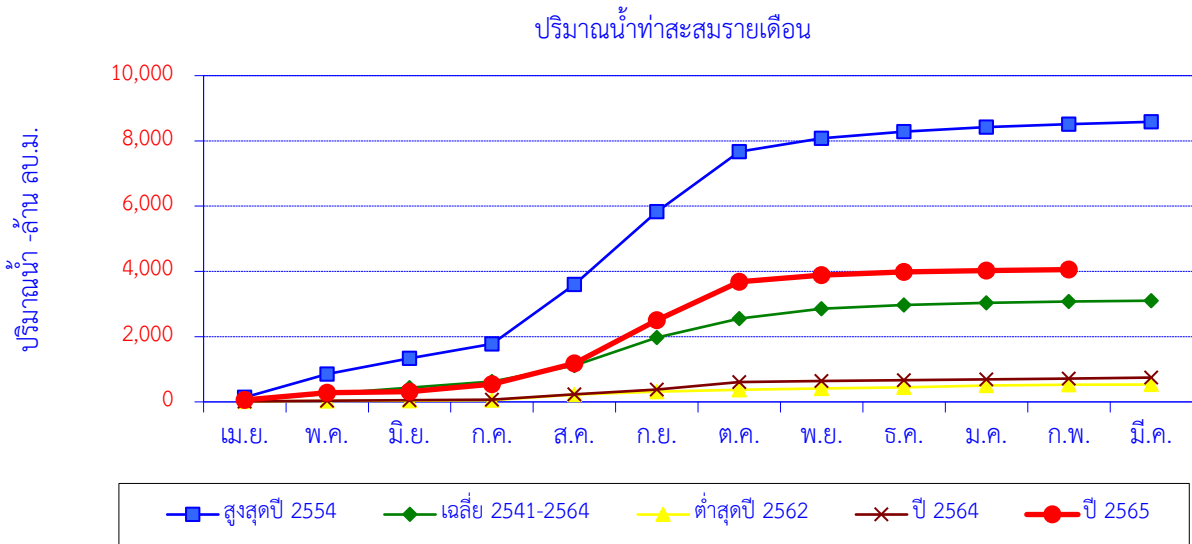

เดือน	เม.ย.	พ.ค.	มิ.ย.	ก.ค.	ส.ค.	ก.ย.	ต.ค.	พ.ย.	ธ.ค.	ม.ค.	ก.พ.	มี.ค.	ปี
สูงสุดปี 2554	140.2	710.7	482.5	445.6	1,822.6	2,232.9	1,837.1	407.7	202.1	139.9	94.3	68.9	8,584.7
สะสมปี 2554	140.2	850.9	1,333.4	1,779.0	3,601.7	5,834.6	7,671.7	8,079.4	8,281.6	8,421.5	8,515.8	8,584.7	
เฉลี่ย 2541-2564	43.2	201.7	191.3	188.3	488.0	863.3	574.1	302.4	122.4	63.1	36.4	28.4	3,102.6
เฉลี่ยสะสม	43.2	244.8	436.1	624.5	1,112.4	1,975.8	2,549.9	2,852.3	2,974.7	3,037.8	3,074.2	3,102.6	
ต่ำสุดปี 2562	15.2	14.0	5.3	18.5	173.0	86.2	58.6	37.7	38.2	55.6	28.1	1.9	532.4
สะสมปี 2562	15.2	29.3	34.6	53.0	226.0	312.2	370.9	408.6	446.8	502.5	530.5	532.4	
ปี 2564	15.5	18.7	16.0	21.8	158.2	151.6	225.7	30.0	27.2	28.1	25.4	27.9	745.9
สะสมปี 2564	15.5	34.2	50.2	72.0	230.2	381.8	607.5	637.5	664.6	692.7	718.1	745.9	
ปี 2565	58.7	218.6	32.7	231.3	638.3	1,326.3	1,176.1	202.5	97.5	44.2	29.4		4,055.8
สะสมปี 2565	58.7	277.3	310.0	541.4	1,179.7	2,506.0	3,682.1	3,884.6	3,982.2	4,026.3	4,055.8		

สถานี แม่น้ำปิง (P.73A) บ้านสบเปะ ต.แม่สอย อ.จอมทอง จ.เชียงใหม่

ปริมาณน้ำเฉลี่ยรายวัน

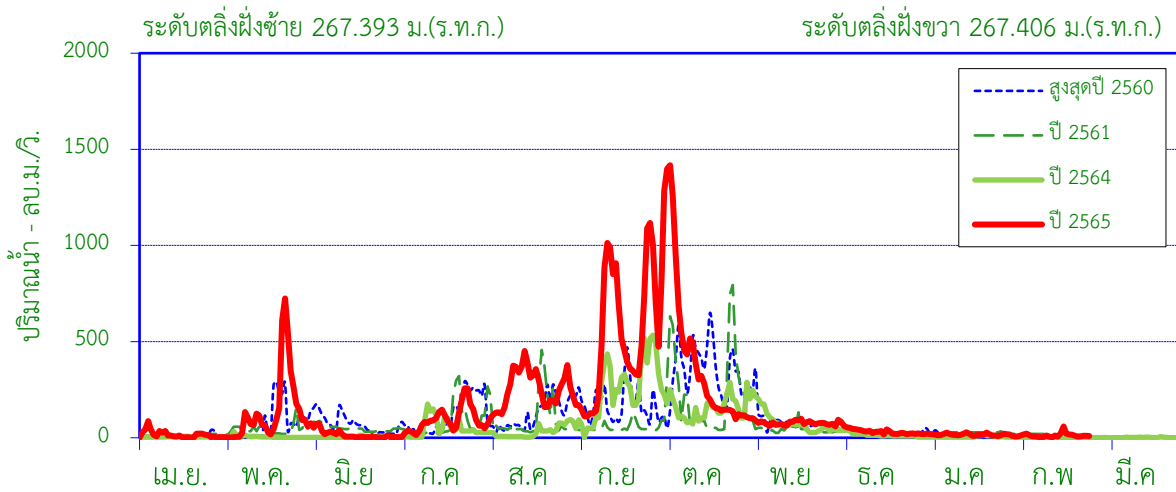

ศูนย์เสาระดับ 261.750 ม.(ร.ท.ก.)

พื้นที่รับน้ำ 14,887 ตร.กม.

พิกัดสถานี Lat 18°15'12"N Long 98°38'28"E

สถิติที่เคยปรากฏ

1. สถิติระดับน้ำสูงสุด	5.25	ม. ( 15 ก.ย. 59 )
2. สถิติปริมาณน้ำไหลสูงสุด	633.60	ลบ.ม./วินาที ( 15 ก.ย. 59 )
3. สถิติระดับน้ำต่ำสุด	-0.07	ม. ( 1 เม.ย. 59 )
4. สถิติปริมาณน้ำไหลต่ำสุด	0.00	ลบ.ม./วินาที ( 1 เม.ย. 59 )
5. สถิติปริมาณน้ำเฉลี่ยของเดือน ก.พ. (2559 - 2564)	<b>5.1</b>	ล้าน ลบ.ม.
6. สถิติปริมาณน้ำเฉลี่ยสะสมรายปี (2559 - 2564)	1,799.9	ล้าน ลบ.ม.

ข้อมูลน้ำท่าของ เดือน กุมภาพันธ์ 2566

1. ระดับน้ำสูงสุด	0.96	ม. ( 19 ก.พ. 66 )
2. ปริมาณน้ำไหลสูงสุด	58	ลบ.ม./วินาที
3. ระดับน้ำต่ำสุด	-0.36	ม. ( 11 ก.พ. 66 )
4. ปริมาณน้ำไหลต่ำสุด	1.40	ลบ.ม./วินาที
5. ปริมาณน้ำรวมทั้งเดือน	<b>29.3</b>	ล้าน ลบ.ม.
6. น้ำท่าประจำเดือนนี้อยู่ในเกณฑ์	<b>มาก</b>	

ปริมาณน้ำรายเดือน - ล้าน ลูกบาศก์เมตร

เดือน	เม.ย.	พ.ค.	มิ.ย.	ก.ค.	ส.ค.	ก.ย.	ต.ค.	พ.ย.	ธ.ค.	ม.ค.	ก.พ.	มี.ค.	ปี
เฉลี่ย 2559-2564	2.1	55.1	69.3	139.8	293.3	495.3	483.3	183.1	40.8	27.5	5.1	5.0	1,799.9
เฉลี่ยสะสม	2.1	57.2	126.5	266.4	559.7	1,055.0	1,538.2	1,721.4	1,762.2	1,789.7	1,794.9	1,799.9	
ปี 2565	42.5	370.4	42.8	238.8	651.0	1,337.0	1,185.5	203.5	98.1	46.2	29.3		4,244.9
สะสมปี 2565	42.5	412.9	455.7	694.5	1,345.5	2,682.5	3,868.0	4,071.4	4,169.5	4,215.6	4,244.9		

สถานี แม่น้ำปิง (P.73A) บ้านสบแพะ ต.แม่สอย อ.จอมทอง จ.เชียงใหม่

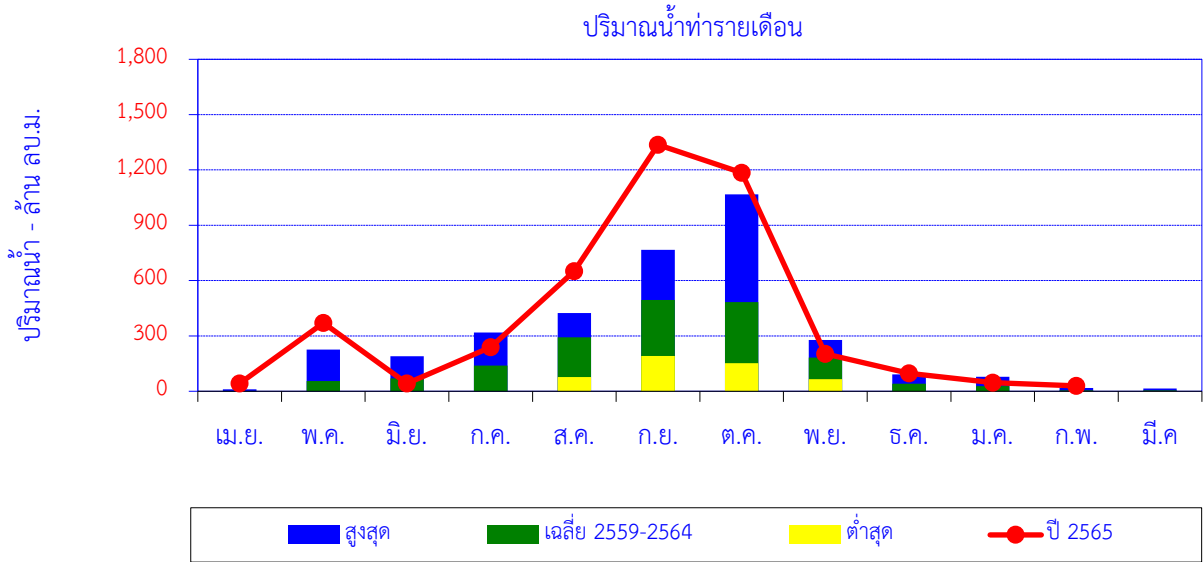

เดือน	เม.ย.	พ.ค.	มิ.ย.	ก.ค.	ส.ค.	ก.ย.	ต.ค.	พ.ย.	ธ.ค.	ม.ค.	ก.พ.	มี.ค.	ปี
สูงสุด	11.2	225.7	189.5	318.0	423.8	766.6	1,068.2	278.0	91.0	78.5	17.9	15.5	
เฉลี่ย 2559-2564	2.1	55.1	69.3	139.8	293.3	495.3	483.3	183.1	40.8	27.5	5.1	5.0	1,799.9
ต่ำสุด	0.0	0.0	0.0	0.0	77.1	191.7	152.5	64.9	0.9	0.9	0.5	0.3	
ปี 2565	42.5	370.4	42.8	238.8	651.0	1,337.0	1,185.5	203.5	98.1	46.2	29.3		4,244.9

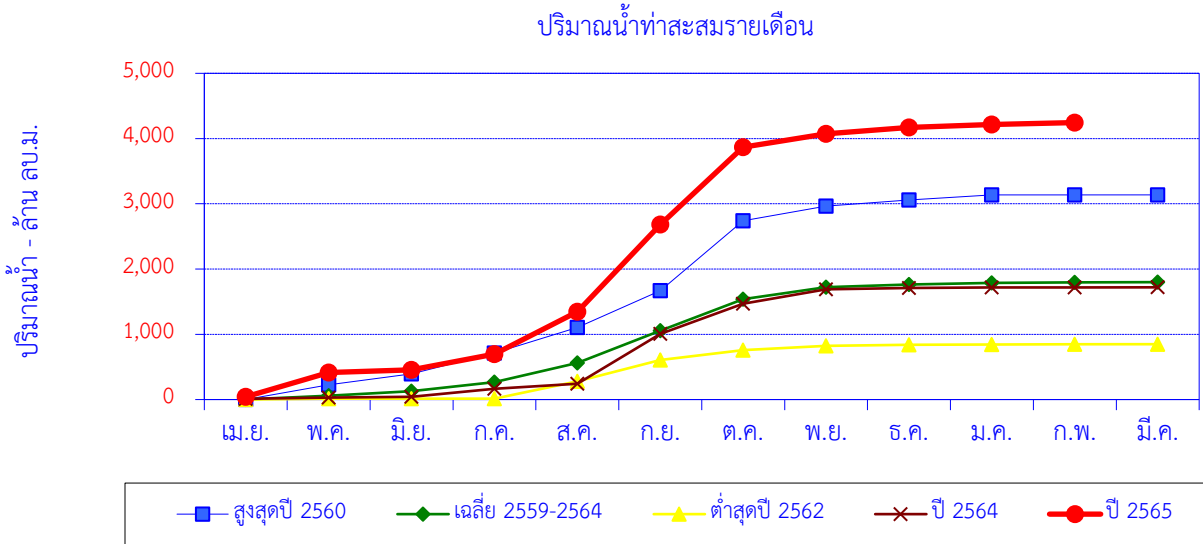

เดือน	เม.ย.	พ.ค.	มิ.ย.	ก.ค.	ส.ค.	ก.ย.	ต.ค.	พ.ย.	ธ.ค.	ม.ค.	ก.พ.	มี.ค.	ปี
สูงสุดปี 2560	0.7	225.7	169.2	318.0	391.4	565.2	1,068.2	228.0	91.0	78.5	0.6	0.4	3,137.0
สะสมปี 2560	0.7	226.4	395.6	713.6	1,105.0	1,670.2	2,738.5	2,966.5	3,057.5	3,136.0	3,136.6	3,137.0	
เฉลี่ย 2559-2564	2.1	55.1	69.3	139.8	293.3	495.3	483.3	183.1	40.8	27.5	5.1	5.0	1,799.9
เฉลี่ยสะสม	2.1	57.2	126.5	266.4	559.7	1,055.0	1,538.2	1,721.4	1,762.2	1,789.7	1,794.9	1,799.9	
ต่ำสุดปี 2562	0.7	11.4	0.7	0.2	267.2	325.3	152.5	64.9	15.9	4.9	2.3	2.6	848.7
สะสมปี 2562	0.7	12.1	12.9	13.1	280.3	605.6	758.2	823.0	838.9	843.8	846.1	848.7	
ปี 2564	11.2	18.5	12.4	122.3	77.1	766.6	461.0	218.9	23.2	5.4	2.2	1.6	1,720.4
สะสมปี 2564	11.2	29.8	42.1	164.4	241.5	1,008.2	1,469.1	1,688.0	1,711.2	1,716.6	1,718.8	1,720.4	
ปี 2565	42.5	370.4	42.8	238.8	651.0	1,337.0	1,185.5	203.5	98.1	46.2	29.3		4,244.9
สะสมปี 2565	42.5	412.9	455.7	694.5	1,345.5	2,682.5	3,868.0	4,071.4	4,169.5	4,215.6	4,244.9		

## ปริมาณน้ำเฉลี่ยรายวัน

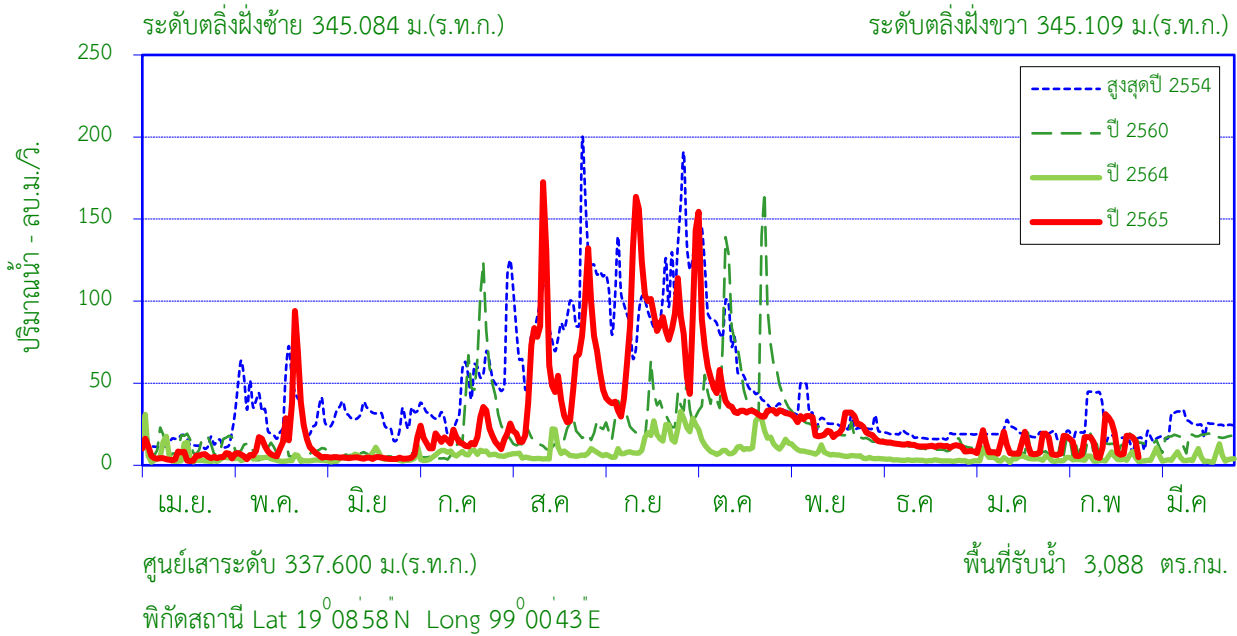

## สถิติที่เคยปรากฏ

1. สถิติระดับน้ำสูงสุด	5.19	ม. ( 13 ส.ค. 48 )
2. สถิติปริมาณน้ำไหลสูงสุด	435.20	ลบ.ม./วินาที ( 13 ส.ค. 48 )
3. สถิติระดับน้ำต่ำสุด	0.03	ม. ( 21 เม.ย. 44 )
4. สถิติปริมาณน้ำไหลต่ำสุด	0.32	ลบ.ม./วินาที ( 9 ก.พ. 42 )
5. สถิติปริมาณน้ำเฉลี่ยของเดือน ก.พ. (2542 - 2564)	24.0	ล้าน ลบ.ม.
6. สถิติปริมาณน้ำเฉลี่ยสะสมรายปี (2542 - 2564)	607.6	ล้าน ลบ.ม.

## ข้อมูลน้ำท่าของ เดือน กุมภาพันธ์ 2566

1. ระดับน้ำสูงสุด	1.13	ม. ( 17 ก.พ. 66 )
2. ปริมาณน้ำไหลสูงสุด	31.09	ลบ.ม./วินาที
3. ระดับน้ำต่ำสุด	0.40	ม. ( 15 ก.พ. 66 )
4. ปริมาณน้ำไหลต่ำสุด	4.50	ลบ.ม./วินาที
5. ปริมาณน้ำรวมทั้งเดือน	33.1	ล้าน ลบ.ม.
6. น้ำท่าประจำเดือนนี้อยู่ในเกณฑ์	<b>มาก</b>	

## ปริมาณน้ำรายเดือน - ล้าน ลูกบาศก์เมตร

เดือน	เม.ย.	พ.ค.	มิ.ย.	ก.ค.	ส.ค.	ก.ย.	ต.ค.	พ.ย.	ธ.ค.	ม.ค.	ก.พ.	มี.ค.	ปี
เฉลี่ย 2542-2564	38.3	38.4	33.7	41.6	91.3	122.6	85.9	48.5	26.6	22.3	24.0	34.4	607.6
เฉลี่ยสะสม	38.3	76.7	110.4	152.0	243.3	365.9	451.8	500.3	526.9	549.2	573.2	607.6	
ปี 2565	15.2	44.3	11.6	44.8	161.0	208.5	132.2	65.8	34.1	29.4	33.1		780.1
สะสมปี 2565	15.2	59.5	71.2	116.0	277.0	485.6	617.7	683.5	717.6	747.0	780.1		

สถานี แม่น้ำปิง (P.75) บ้านซ้อแล ต.ซ้อแล อ.แม่แตง จ.เชียงใหม่

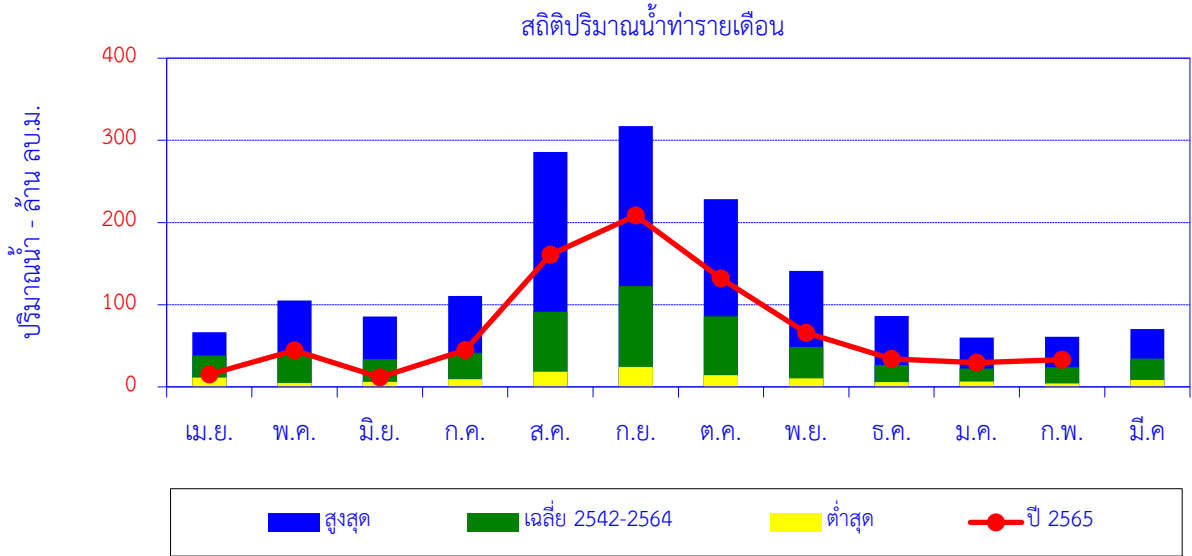

เดือน	เม.ย.	พ.ค.	มิ.ย.	ก.ค.	ส.ค.	ก.ย.	ต.ค.	พ.ย.	ธ.ค.	ม.ค.	ก.พ.	มี.ค.	ปี
สูงสุด	66.4	105.0	85.6	110.8	285.9	317.2	228.3	141.2	86.2	60.1	60.8	70.3	
เฉลี่ย 2542-2564	38.3	38.4	33.7	41.6	91.3	122.6	85.9	48.5	26.6	22.3	24.0	34.4	607.6
ต่ำสุด	11.3	4.7	6.2	9.3	18.6	24.4	14.2	10.3	5.6	6.6	4.0	8.3	
ปี 2565	15.2	44.3	11.6	44.8	161.0	208.5	132.2	65.8	34.1	29.4	33.1		780.1

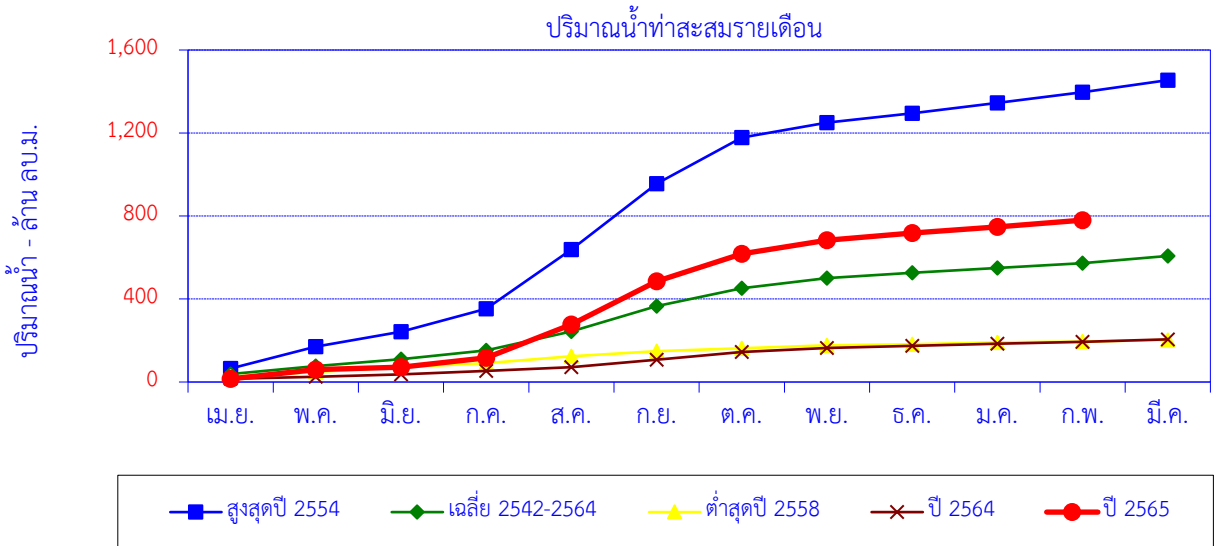

เดือน	เม.ย.	พ.ค.	มิ.ย.	ก.ค.	ส.ค.	ก.ย.	ต.ค.	พ.ย.	ธ.ค.	ม.ค.	ก.พ.	มี.ค.	ปี
สูงสุดปี 2554	65.1	105.0	72.1	110.8	285.9	317.2	222.4	71.6	45.3	49.5	51.7	58.2	1,454.8
สะสมปี 2554	65.1	170.1	242.2	353.0	638.8	956.1	1,178.5	1,250.1	1,295.3	1,344.8	1,396.5	1,454.8	
เฉลี่ย 2542-2564	38.3	38.4	33.7	41.6	91.3	122.6	85.9	48.5	26.6	22.3	24.0	34.4	607.6
เฉลี่ยสะสม	38.3	76.7	110.4	152.0	243.3	365.9	451.8	500.3	526.9	549.2	573.2	607.6	
ต่ำสุดปี 2558	25.8	22.4	22.8	19.9	33.2	24.7	14.2	13.4	5.6	8.7	4.0	8.3	202.9
สะสมปี 2558	25.8	48.1	71.0	90.8	124.1	148.7	162.9	176.3	181.9	190.6	194.6	202.9	
ปี 2564	15.7	9.6	11.1	17.1	18.6	35.7	37.3	19.3	9.5	10.4	9.5	11.8	205.7
สะสมปี 2564	15.7	25.3	36.4	53.5	72.1	107.8	145.1	164.4	173.9	184.3	193.8	205.7	
ปี 2565	15.2	44.3	11.6	44.8	161.0	208.5	132.2	65.8	34.1	29.4	33.1		780.1
สะสมปี 2565	15.2	59.5	71.2	116.0	277.0	485.6	617.7	683.5	717.6	747.0	780.1		

สถานี น้ำแม่ลี (P.76) บ้านแม่ฮีไฮ ต.ศรีวิชัย อ.ลี จ.ลำพูน

ปริมาณน้ำเฉลี่ยรายวัน

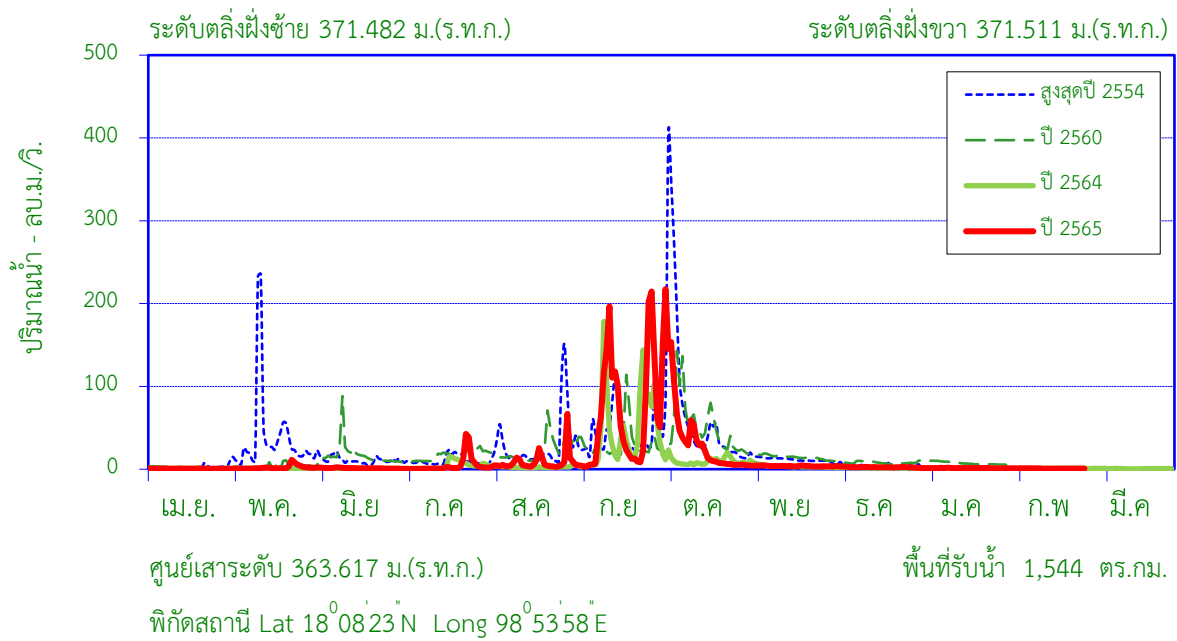

สถิติที่เคยปรากฏ

1. สถิติระดับน้ำสูงสุด	6.60	ม. ( 10 พ.ค. 54 )
2. สถิติปริมาณน้ำไหลสูงสุด	558.26	ลบ.ม./วินาที ( 10 พ.ค. 54 )
3. สถิติระดับน้ำต่ำสุด	-0.03	ม. ( 27 เม.ย. 47 )
4. สถิติปริมาณน้ำไหลต่ำสุด	0.00	ลบ.ม./วินาที ( 27 เม.ย. 47 )
5. สถิติปริมาณน้ำเฉลี่ยของเดือน ก.พ. (2543 - 2564)	1.5	ล้าน ลบ.ม.
6. สถิติปริมาณน้ำเฉลี่ยสะสมรายปี (2543 - 2564)	226.9	ล้าน ลบ.ม.

ข้อมูลน้ำท่าของ เดือน กุมภาพันธ์ 2566

1. ระดับน้ำสูงสุด	1.29	ม. ( 1 ก.พ. 66 )
2. ปริมาณน้ำไหลสูงสุด	1.05	ลบ.ม./วินาที
3. ระดับน้ำต่ำสุด	1.22	ม. ( 24 ก.พ. 66 )
4. ปริมาณน้ำไหลต่ำสุด	0.70	ลบ.ม./วินาที
5. ปริมาณน้ำรวมทั้งเดือน	2.1	ล้าน ลบ.ม.
6. น้ำท่าประจำเดือนนี้อยู่ในเกณฑ์	<b>มาก</b>	

ปริมาณน้ำรายเดือน - ล้าน ลูกบาศก์เมตร													
เดือน	เม.ย.	พ.ค.	มิ.ย.	ก.ค.	ส.ค.	ก.ย.	ต.ค.	พ.ย.	ธ.ค.	ม.ค.	ก.พ.	มี.ค.	ปี
เฉลี่ย 2543-2564	3.0	19.0	12.9	9.5	22.9	66.1	59.3	21.2	6.6	3.6	1.5	1.3	226.9
เฉลี่ยสะสม	3.0	22.0	34.9	44.4	67.4	133.4	192.8	213.9	220.5	224.1	225.5	226.9	
ปี 2565	1.7	5.8	3.2	12.8	23.3	162.7	114.4	10.0	6.7	3.6	2.1		346.3
สะสมปี 2565	1.7	7.6	10.8	23.6	46.8	209.6	324.0	334.0	340.6	344.3	346.3		



สถานี น้ำแม่สี (P.76) บ้านแม่ฮิไฮ ต.ศรีวิชัย อ.ลี้ จ.ลำพูน

ปริมาณน้ำท่ารายเดือน

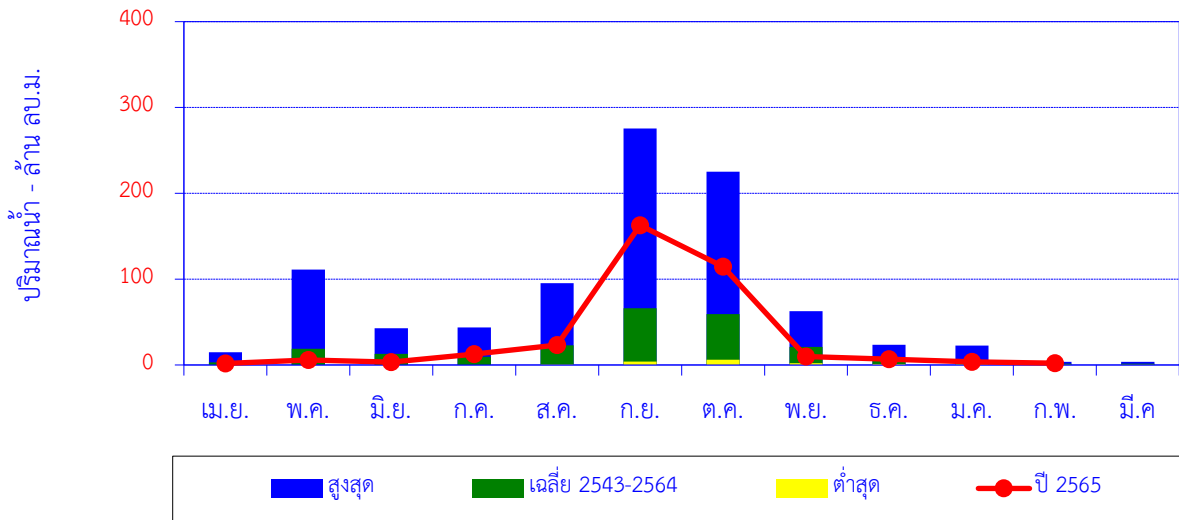

เดือน	เม.ย.	พ.ค.	มิ.ย.	ก.ค.	ส.ค.	ก.ย.	ต.ค.	พ.ย.	ธ.ค.	ม.ค.	ก.พ.	มี.ค.	ปี
สูงสุด	14.9	111.3	42.7	43.6	95.3	275.6	225.3	62.6	23.4	22.7	3.6	3.8	
เฉลี่ย 2543-2564	3.0	19.0	12.9	9.5	22.9	66.1	59.3	21.2	6.6	3.6	1.5	1.3	226.9
ต่ำสุด	0.0	0.0	0.0	0.0	0.5	4.0	6.0	2.2	1.2	0.7	0.3	0.2	
ปี 2565	1.7	5.8	3.2	12.8	23.3	162.7	114.4	10.0	6.7	3.6	2.1		346.3

ปริมาณน้ำท่าสะสมรายเดือน

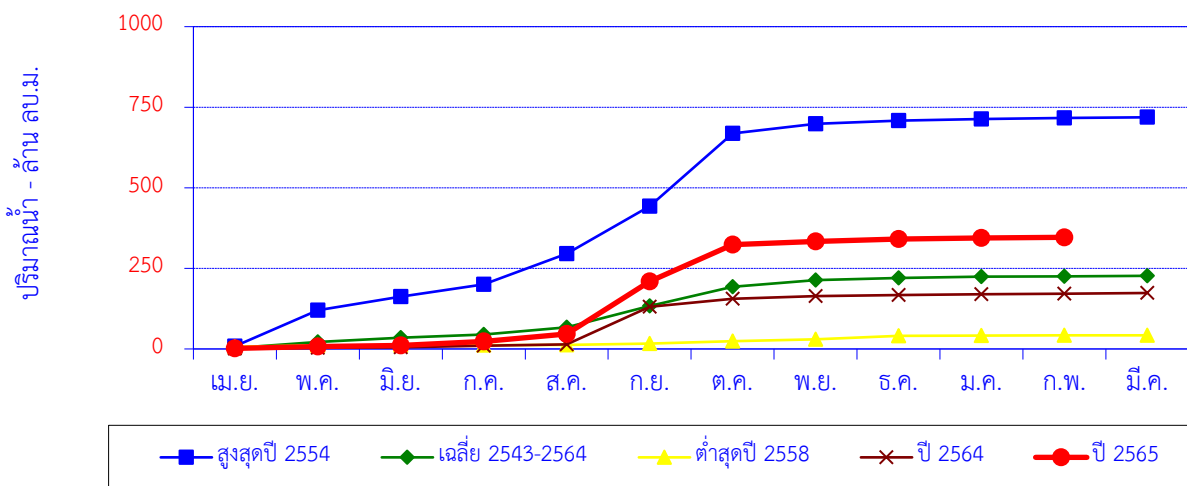

เดือน	เม.ย.	พ.ค.	มิ.ย.	ก.ค.	ส.ค.	ก.ย.	ต.ค.	พ.ย.	ธ.ค.	ม.ค.	ก.พ.	มี.ค.	ปี
สูงสุดปี 2554	8.5	111.3	42.7	37.8	95.3	147.7	225.3	29.6	10.1	4.8	3.3	2.5	718.7
สะสมปี 2554	8.5	119.7	162.4	200.2	295.4	443.1	668.4	698.0	708.2	713.0	716.3	718.7	
เฉลี่ย 2543-2564	3.0	19.0	12.9	9.5	22.9	66.1	59.3	21.2	6.6	3.6	1.5	1.3	226.9
เฉลี่ยสะสม	3.0	22.0	34.9	44.4	67.4	133.4	192.8	213.9	220.5	224.1	225.5	226.9	
ต่ำสุดปี 2558	6.9	3.8	0.5	0.5	0.5	4.0	7.7	6.2	10.2	1.0	0.6	0.3	42.3
สะสมปี 2558	6.9	10.7	11.3	11.8	12.3	16.3	24.0	30.2	40.4	41.4	42.0	42.3	
ปี 2564	1.1	2.3	1.9	5.1	3.9	116.2	24.7	9.0	3.1	2.5	1.9	1.9	173.6
สะสมปี 2564	1.1	3.4	5.3	10.4	14.3	130.5	155.3	164.3	167.3	169.8	171.7	173.6	
ปี 2565	1.7	5.8	3.2	12.8	23.3	162.7	114.4	10.0	6.7	3.6	2.1		346.3
สะสมปี 2565	1.7	7.6	10.8	23.6	46.8	209.6	324.0	334.0	340.6	344.3	346.3		

ปริมาณน้ำเฉลี่ยรายวัน

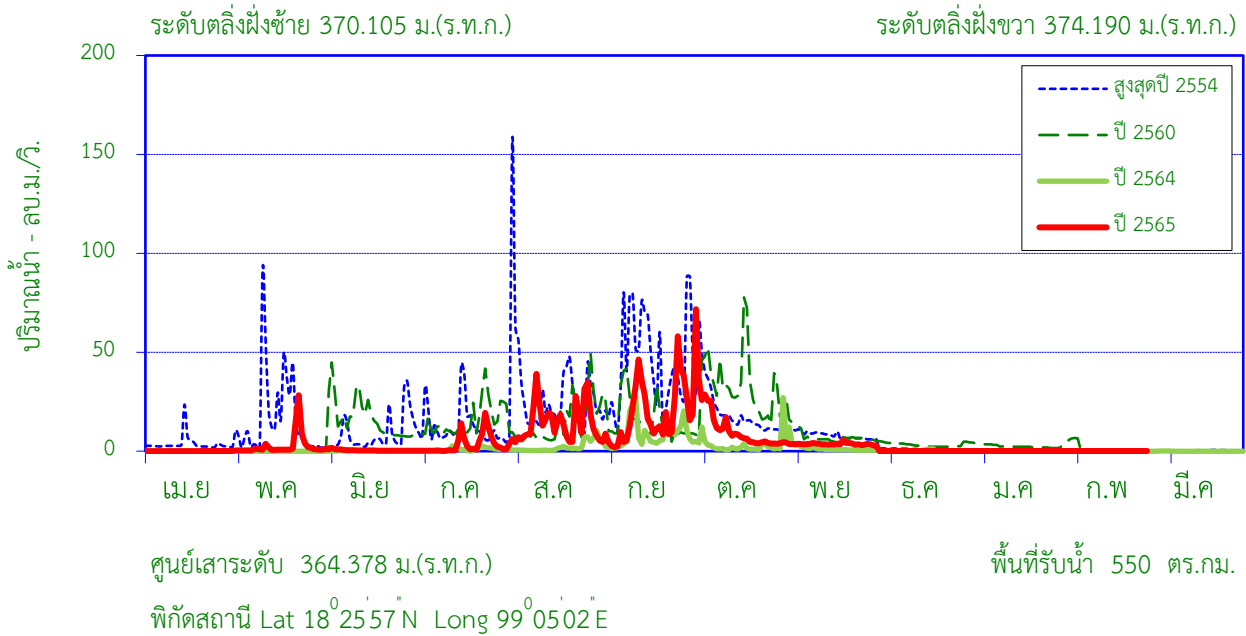

สถิติที่เคยปรากฏ

1. สถิติระดับน้ำสูงสุด	6.00	ม. ( 1 ก.ย. 49 )
2. สถิติปริมาณน้ำไหลสูงสุด	757.84	ลบ.ม./วินาที ( 1 ก.ย. 49 )
3. สถิติระดับน้ำต่ำสุด	-0.20	ม. ( 24 เม.ย. 45 )
4. สถิติปริมาณน้ำไหลต่ำสุด	0.00	ลบ.ม./วินาที ( 24 เม.ย. 45 )
5. สถิติปริมาณน้ำเฉลี่ยของเดือน ก.พ. (2542 - 2564)	1.5	ล้าน ลบ.ม.
6. สถิติปริมาณน้ำเฉลี่ยสะสมรายปี (2542 - 2564)	103.0	ล้าน ลบ.ม.

ข้อมูลน้ำท่าของ เดือน กุมภาพันธ์ 2566

1. ระดับน้ำสูงสุด	1.67	ม. ( 1 ก.พ. 66 )
2. ปริมาณน้ำไหลสูงสุด	0.09	ลบ.ม./วินาที
3. ระดับน้ำต่ำสุด	1.54	ม. ( 12 ก.พ. 66 )
4. ปริมาณน้ำไหลต่ำสุด	0.07	ลบ.ม./วินาที
5. ปริมาณน้ำรวมทั้งเดือน	0.2	ล้าน ลบ.ม.
6. น้ำท่าเดือนนี้อยู่ในเกณฑ์	<b>น้อย</b>	

ปริมาณน้ำรายเดือน - ล้าน ลูกบาศก์เมตร													
เดือน	เม.ย.	พ.ค.	มิ.ย.	ก.ค.	ส.ค.	ก.ย.	ต.ค.	พ.ย.	ธ.ค.	ม.ค.	ก.พ.	มี.ค.	ปี
เฉลี่ย 2542-2564	1.2	4.8	4.2	7.0	16.4	29.0	18.6	10.6	4.7	3.5	1.5	1.4	103.0
เฉลี่ยสะสม	1.2	6.0	10.2	17.2	33.7	62.6	81.2	91.8	96.5	100.0	101.5	103.0	
ปี 2565	0.1	7.1	1.1	8.7	38.4	47.9	33.6	9.4	0.2	0.2	0.2		147.1
สะสมปี 2565	0.1	7.2	8.3	17.1	55.5	103.4	137.0	146.5	146.7	146.9	147.1		

สถานี น้ำแม่ทา (P.77) บ้านสบแม่สะปืด ต.ทาสบเส้า อ.แม่ทา จ.ลำพูน

ปริมาณน้ำท่ารายเดือน

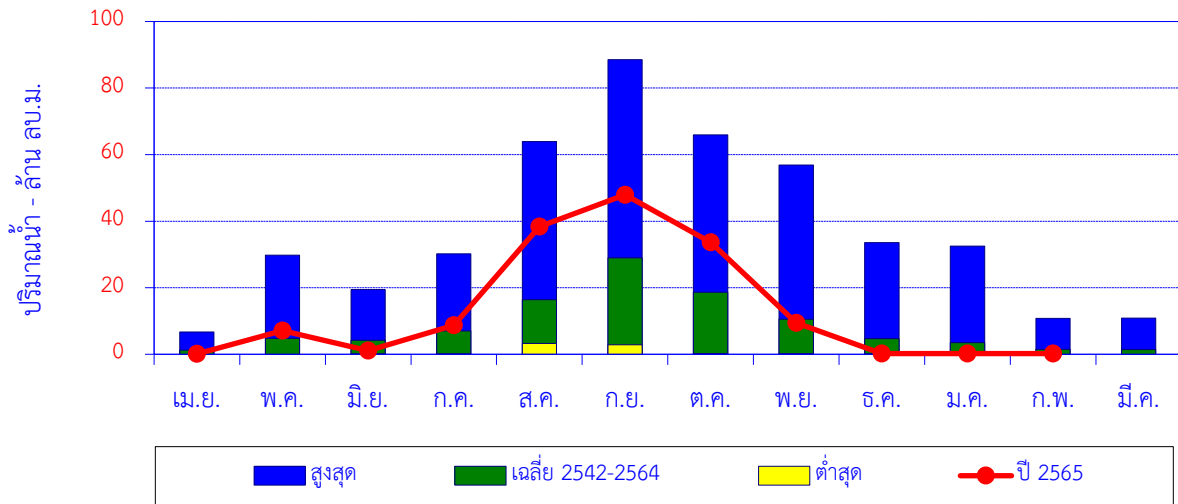

เดือน	เม.ย.	พ.ค.	มิ.ย.	ก.ค.	ส.ค.	ก.ย.	ต.ค.	พ.ย.	ธ.ค.	ม.ค.	ก.พ.	มี.ค.	ปี
สูงสุด	6.7	29.8	19.5	30.2	64.0	88.5	65.9	56.9	33.6	32.5	10.8	10.9	
เฉลี่ย 2542-2564	1.2	4.8	4.2	7.0	16.4	29.0	18.6	10.6	4.7	3.5	1.5	1.4	103.0
ต่ำสุด	0.0	0.0	0.0	0.0	3.3	2.9	0.2	0.1	0.1	0.0	0.0	0.0	
ปี 2565	0.1	7.1	1.1	8.7	38.4	47.9	33.6	9.4	0.2	0.2	0.2		147.1

ปริมาณน้ำท่าสะสมรายเดือน

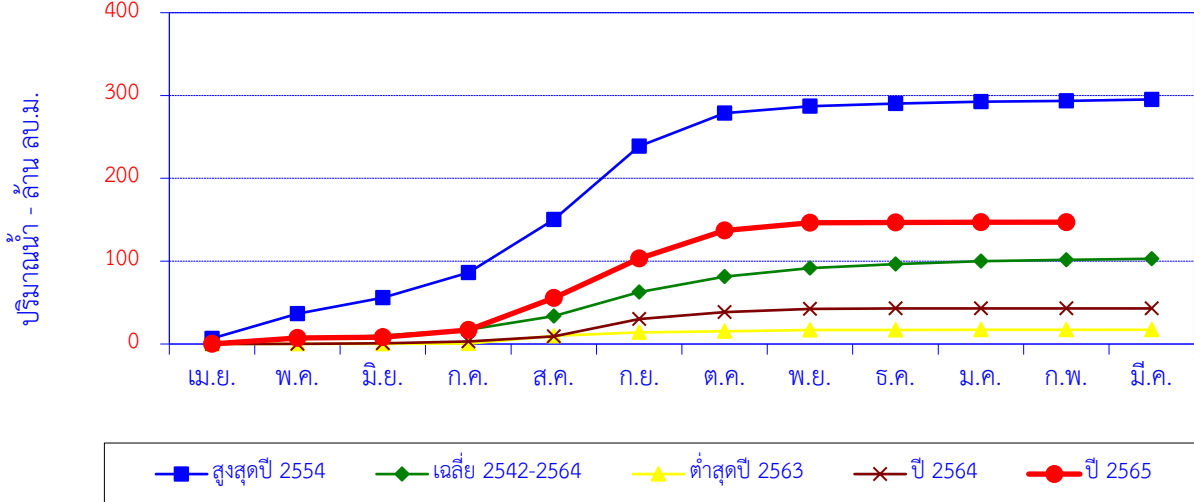

เดือน	เม.ย.	พ.ค.	มิ.ย.	ก.ค.	ส.ค.	ก.ย.	ต.ค.	พ.ย.	ธ.ค.	ม.ค.	ก.พ.	มี.ค.	ปี
สูงสุดปี 2554	6.7	29.8	19.5	30.2	64.0	88.5	40.2	8.2	3.3	2.1	1.2	1.6	295.3
สะสมปี 2554	6.7	36.5	56.0	86.2	150.1	238.6	278.9	287.1	290.4	292.5	293.7	295.3	
เฉลี่ย 2542-2564	1.2	4.8	4.2	7.0	16.4	29.0	18.6	10.6	4.7	3.5	1.5	1.4	103.0
เฉลี่ยสะสม	1.2	6.0	10.2	17.2	33.7	62.6	81.2	91.8	96.5	100.0	101.5	103.0	
ต่ำสุดปี 2563	0.1	0.1	0.1	0.2	9.4	4.2	1.4	1.5	0.1	0.1	0.0	0.0	17.2
สะสมปี 2563	0.1	0.2	0.3	0.5	9.9	14.1	15.4	16.9	17.0	17.1	17.1	17.1	
ปี 2564	0.0	0.3	0.6	2.2	6.0	21.1	8.4	3.9	0.5	0.0	0.0	0.0	43.0
สะสมปี 2564	0.0	0.3	0.9	3.2	9.1	30.2	38.6	42.4	43.0	43.0	43.0	43.0	
ปี 2565	0.1	7.1	1.1	8.7	38.4	47.9	33.6	9.4	0.2	0.2	0.2		147.1
สะสมปี 2565	0.1	7.2	8.3	17.1	55.5	103.4	137.0	146.5	146.7	146.9	147.1		

ปริมาณน้ำเฉลี่ยรายวัน

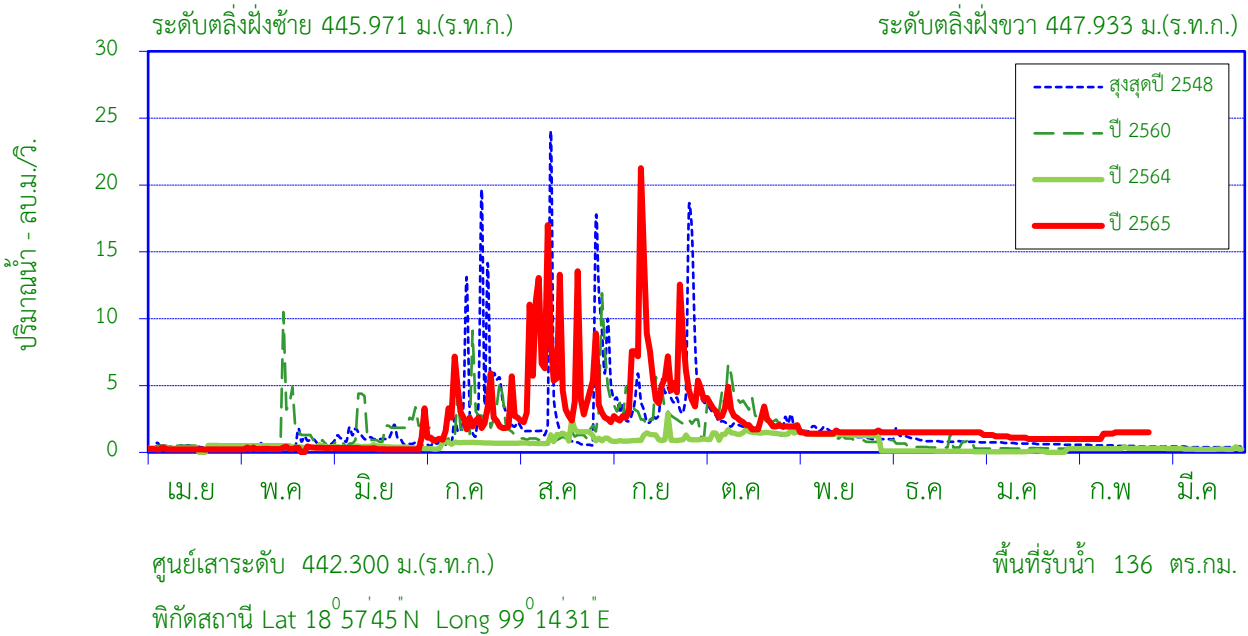

สถิติที่เคยปรากฏ

1. สถิติระดับน้ำสูงสุด	4.70	ม. ( 12 ส.ค. 44 )
2. สถิติปริมาณน้ำไหลสูงสุด	274.00	ลบ.ม./วินาที ( 12 ส.ค. 44 )
3. สถิติระดับน้ำต่ำสุด	0.14	ม. ( 20 เม.ย. 51 )
4. สถิติปริมาณน้ำไหลต่ำสุด	0.03	ลบ.ม./วินาที ( 14 พ.ค. 53 )
5. สถิติปริมาณน้ำเฉลี่ยของเดือน ก.พ. (2544 - 2564)	1.4	ล้าน ลบ.ม.
6. สถิติปริมาณน้ำเฉลี่ยสะสมรายปี (2544 - 2564)	49.0	ล้าน ลบ.ม.

ข้อมูลน้ำท่าของ เดือน กุมภาพันธ์ 2566

1. ระดับน้ำสูงสุด	0.10	ม. ( 17 ก.พ. 66 )
2. ปริมาณน้ำไหลสูงสุด	1.50	ลบ.ม./วินาที
3. ระดับน้ำต่ำสุด	0.05	ม. ( 1 ก.พ. 66 )
4. ปริมาณน้ำไหลต่ำสุด	1.00	ลบ.ม./วินาที
5. ปริมาณน้ำรวมทั้งเดือน	3.1	ล้าน ลบ.ม.
6. น้ำท่าเดือนนี้อยู่ในเกณฑ์	<b>มาก</b>	

ปริมาณน้ำรายเดือน - ล้าน ลูกบาศก์เมตร

เดือน	เม.ย.	พ.ค.	มิ.ย.	ก.ค.	ส.ค.	ก.ย.	ต.ค.	พ.ย.	ธ.ค.	ม.ค.	ก.พ.	มี.ค.	ปี
เฉลี่ย 2544-2564	1.5	2.6	2.9	4.6	8.2	9.3	6.9	4.5	3.2	2.6	1.4	1.3	49.0
เฉลี่ยสะสม	1.5	4.1	7.1	11.7	19.9	29.2	36.0	40.5	43.6	46.2	47.7	49.0	
ปี 2565	0.6	0.8	0.7	6.8	16.0	15.6	7.5	4.0	4.0	3.0	3.1		62.0
สะสมปี 2565	0.6	1.4	2.1	8.8	24.8	40.4	47.9	51.8	55.9	58.9	62.0		

สถานี น้ำแม่กวัง (P.79) บ้านแม่หวาน ต.ป่าเมี่ยง อ.ดอยสะเก็ด จ.เชียงใหม่

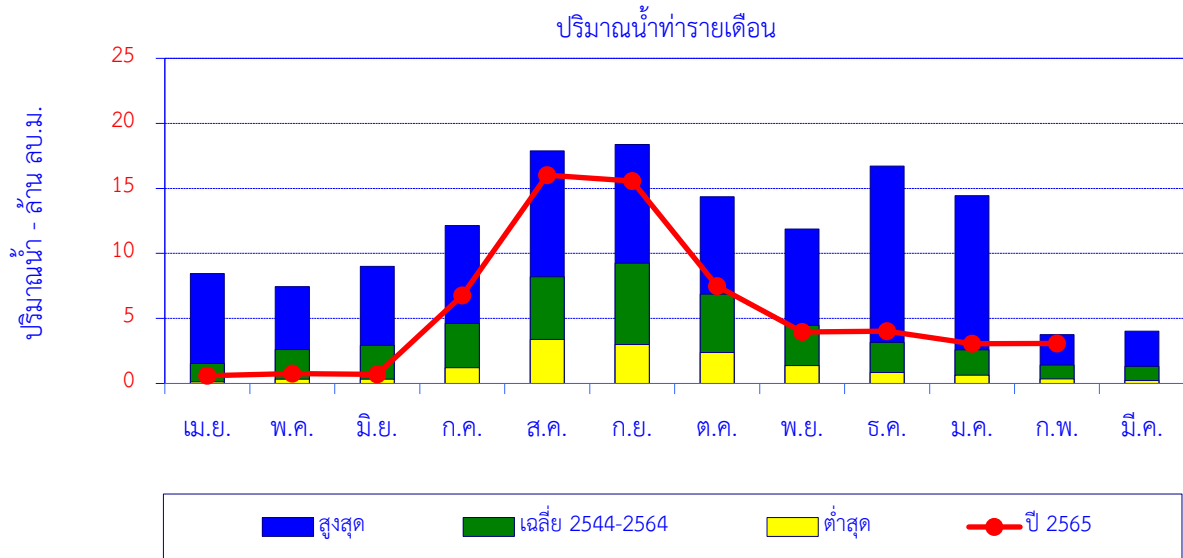

เดือน	เม.ย.	พ.ค.	มิ.ย.	ก.ค.	ส.ค.	ก.ย.	ต.ค.	พ.ย.	ธ.ค.	ม.ค.	ก.พ.	มี.ค.	ปี
สูงสุด	8.5	7.4	9.0	12.1	17.9	18.4	14.4	11.9	16.7	14.4	3.8	4.0	
เฉลี่ย 2544-2564	1.5	2.6	2.9	4.6	8.2	9.3	6.9	4.5	3.2	2.6	1.4	1.3	49.0
ต่ำสุด	0.1	0.3	0.3	1.2	3.4	3.0	2.4	1.4	0.8	0.6	0.4	0.2	
ปี 2565	0.6	0.8	0.7	6.8	16.0	15.6	7.5	4.0	4.0	3.0	3.1		62.0

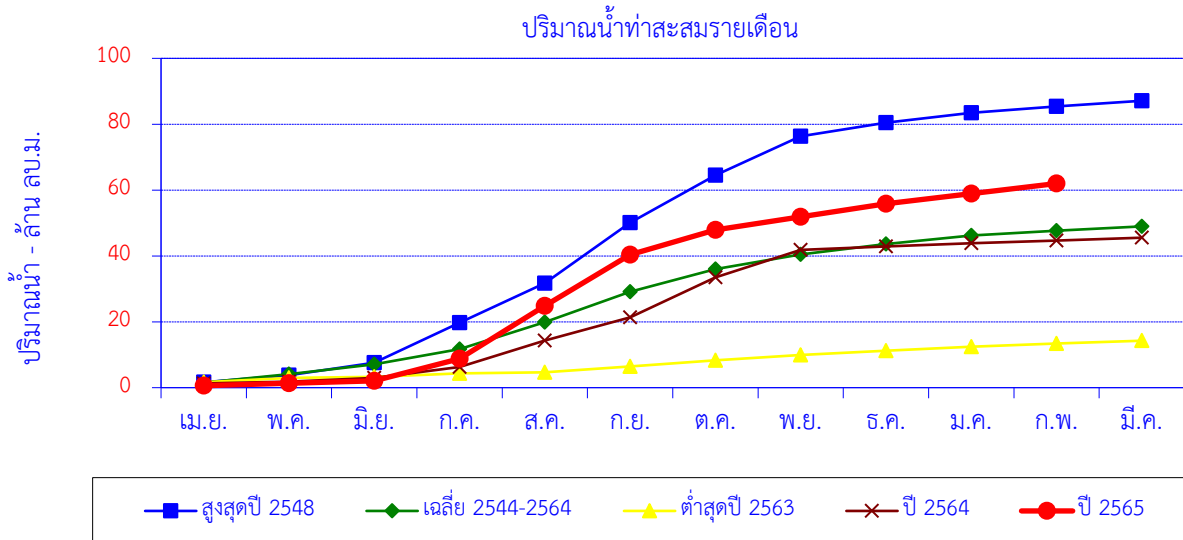

เดือน	เม.ย.	พ.ค.	มิ.ย.	ก.ค.	ส.ค.	ก.ย.	ต.ค.	พ.ย.	ธ.ค.	ม.ค.	ก.พ.	มี.ค.	ปี
สูงสุดปี 2548	1.6	2.1	3.8	12.1	12.0	18.4	14.4	11.9	4.1	3.0	2.0	1.7	87.1
สะสมปี 2548	1.6	3.8	7.6	19.7	31.7	50.1	64.5	76.4	80.4	83.4	85.4	87.1	
เฉลี่ย 2544-2564	1.5	2.6	2.9	4.6	8.2	9.3	6.9	4.5	3.2	2.6	1.4	1.3	49.0
เฉลี่ยสะสม	1.5	4.1	7.1	11.7	19.9	29.2	36.0	40.5	43.6	46.2	47.7	49.0	
ต่ำสุดปี 2563	1.7	1.3	0.3	1.0	0.3	1.8	1.8	1.7	1.3	1.2	0.9	0.9	14.3
สะสมปี 2563	1.7	3.0	3.3	4.3	4.6	6.5	8.3	10.0	11.2	12.5	13.4	14.3	
ปี 2564	1.3	0.5	1.2	3.3	8.0	7.0	12.2	8.3	1.0	1.0	0.8	0.9	45.5
สะสมปี 2564	1.3	1.8	3.0	6.3	14.3	21.3	33.5	41.8	42.9	43.8	44.7	45.5	
ปี 2565	0.6	0.8	0.7	6.8	16.0	15.6	7.5	4.0	4.0	3.0	3.1		62.0
สะสมปี 2565	0.6	1.4	2.1	8.8	24.8	40.4	47.9	51.8	55.9	58.9	62.0		

สถานี น้ำแม่ลาย (P.80) บ้านโป่งดิน ต.ป่าเมียง อ.ดอยสะเก็ด จ.เชียงใหม่

ปริมาณน้ำเฉลี่ยรายวัน

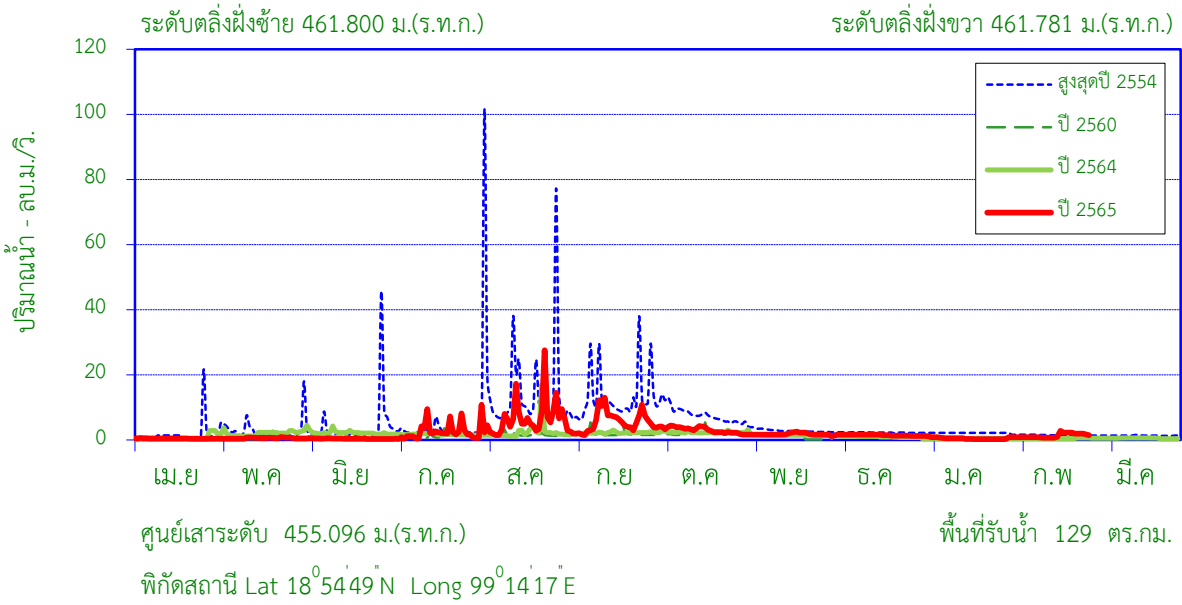

สถิติที่เคยปรากฏ

1. สถิติระดับน้ำสูงสุด	4.62	ม. ( 1 ส.ค. 54 )
2. สถิติปริมาณน้ำไหลสูงสุด	129.84	ลบ.ม./วินาที ( 1 ส.ค. 54 )
3. สถิติระดับน้ำต่ำสุด	0.21	ม. ( 9 มี.ค. 57 )
4. สถิติปริมาณน้ำไหลต่ำสุด	0.00	ลบ.ม./วินาที ( 1 พ.ค. 53 )
5. สถิติปริมาณน้ำเฉลี่ยของเดือน ก.พ. (2544 - 2564)	1.4	ล้าน ลบ.ม.
6. สถิติปริมาณน้ำเฉลี่ยสะสมรายปี (2544 - 2564)	49.2	ล้าน ลบ.ม.

ข้อมูลน้ำท่าของ เดือน กุมภาพันธ์ 2566

1. ระดับน้ำสูงสุด	0.59	ม. ( 18 ก.พ. 66 )
2. ปริมาณน้ำไหลสูงสุด	2.82	ลบ.ม./วินาที
3. ระดับน้ำต่ำสุด	0.37	ม. ( 12 ก.พ. 66 )
4. ปริมาณน้ำไหลต่ำสุด	0.66	ลบ.ม./วินาที
5. ปริมาณน้ำรวมทั้งเดือน	3.1	ล้าน ลบ.ม.
6. น้ำท่าเดือนนี้อยู่ในเกณฑ์	<b>มาก</b>	

ปริมาณน้ำรายเดือน - ล้าน ลูกบาศก์เมตร													
เดือน	เม.ย.	พ.ค.	มิ.ย.	ก.ค.	ส.ค.	ก.ย.	ต.ค.	พ.ย.	ธ.ค.	ม.ค.	ก.พ.	มี.ค.	ปี
เฉลี่ย 2544-2564	1.2	2.4	2.7	4.3	9.0	10.6	7.4	4.4	2.7	1.9	1.4	1.2	49.2
เฉลี่ยสะสม	1.2	3.6	6.2	10.5	19.5	30.1	37.5	41.9	44.6	46.5	47.9	49.2	
ปี 2565	1.1	1.5	1.0	6.9	17.3	14.4	8.4	4.6	3.9	1.4	3.1		63.6
สะสมปี 2565	1.1	2.6	3.6	10.5	27.8	42.1	50.5	55.1	59.1	60.4	63.6		

สถานี น้ำแม่ลาย (P.80) บ้านโป่งดิน ต.ป่าเมียง อ.ดอยสะเก็ด จ.เชียงใหม่

ปริมาณน้ำท่ารายเดือน

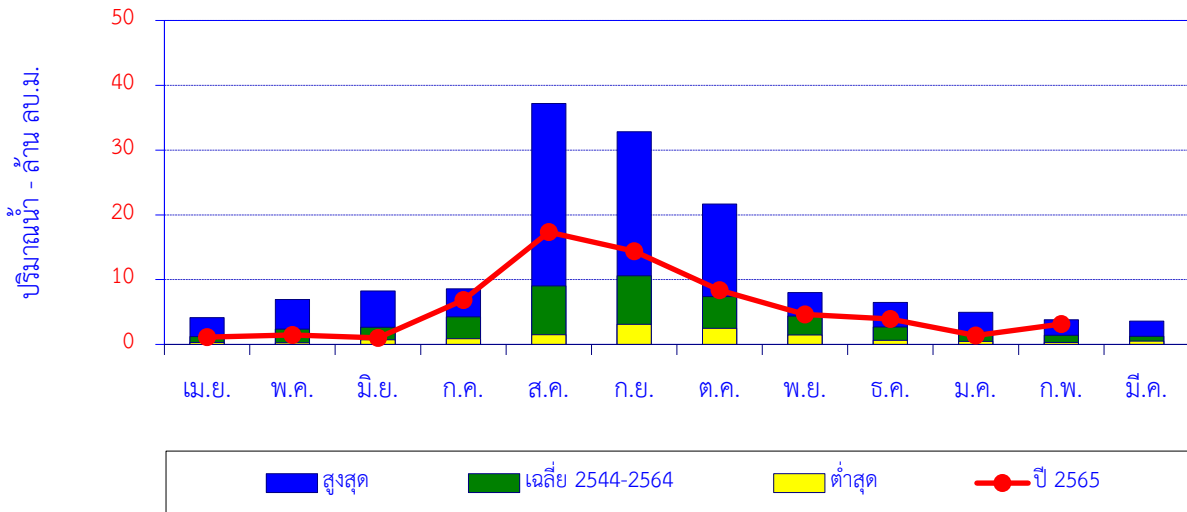

เดือน	เม.ย.	พ.ค.	มิ.ย.	ก.ค.	ส.ค.	ก.ย.	ต.ค.	พ.ย.	ธ.ค.	ม.ค.	ก.พ.	มี.ค.	ปี
สูงสุด	4.1	6.9	8.3	8.6	37.2	32.8	21.6	8.0	6.5	5.0	3.8	3.6	
เฉลี่ย 2544-2564	1.2	2.4	2.7	4.3	9.0	10.6	7.4	4.4	2.7	1.9	1.4	1.2	49.2
ต่ำสุด	0.3	0.2	0.7	0.9	1.5	3.1	2.5	1.5	0.6	0.5	0.3	0.5	
ปี 2565	1.1	1.5	1.0	6.9	17.3	14.4	8.4	4.6	3.9	1.4	3.1		63.6

ปริมาณน้ำท่าสะสมรายเดือน

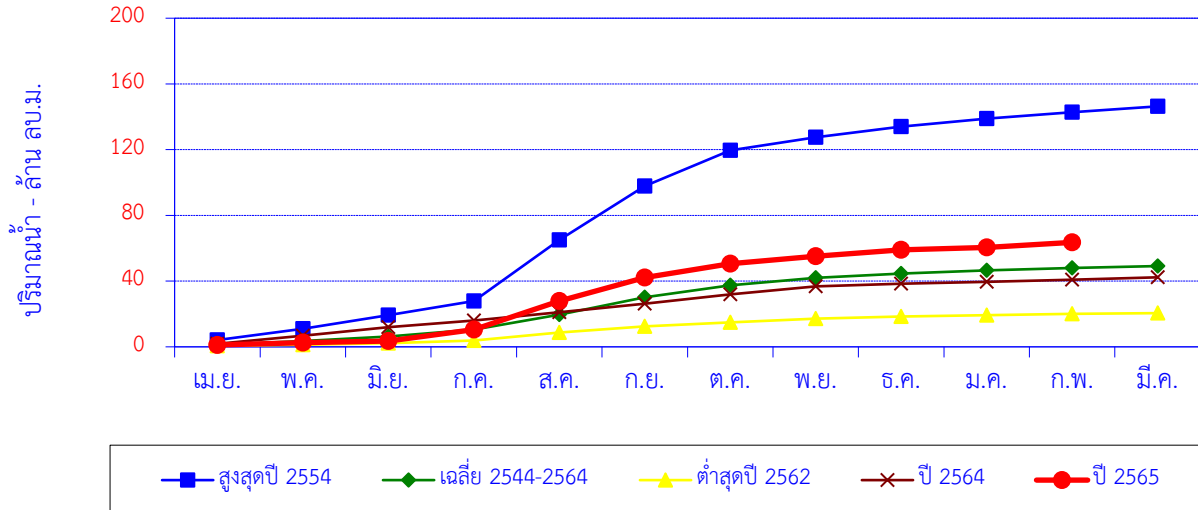

เดือน	เม.ย.	พ.ค.	มิ.ย.	ก.ค.	ส.ค.	ก.ย.	ต.ค.	พ.ย.	ธ.ค.	ม.ค.	ก.พ.	มี.ค.	ปี
สูงสุดปี 2554	4.1	6.9	8.3	8.5	37.2	32.8	21.6	8.0	6.5	5.0	3.8	3.6	146.3
สะสมปี 2554	4.1	11.1	19.3	27.8	65.0	97.8	119.5	127.5	134.0	138.9	142.7	146.3	
เฉลี่ย 2544-2564	1.2	2.4	2.7	4.3	9.0	10.6	7.4	4.4	2.7	1.9	1.4	1.2	49.2
เฉลี่ยสะสม	1.2	3.6	6.2	10.5	19.5	30.1	37.5	41.9	44.6	46.5	47.9	49.2	
ต่ำสุดปี 2562	0.6	0.6	1.1	1.6	4.8	3.8	2.5	2.2	1.4	0.8	0.7	0.5	20.5
สะสมปี 2562	0.6	1.2	2.3	3.9	8.6	12.4	14.9	17.1	18.5	19.3	20.0	20.5	
ปี 2564	1.9	5.0	5.1	4.0	5.2	5.2	5.5	5.0	1.6	1.2	1.2	1.5	42.3
สะสมปี 2564	1.9	6.8	12.0	15.9	21.1	26.3	31.9	36.8	38.4	39.6	40.8	42.3	
ปี 2565	1.1	1.5	1.0	6.9	17.3	14.4	8.4	4.6	3.9	1.4	3.1		63.6
สะสมปี 2565	1.1	2.6	3.6	10.5	27.8	42.1	50.5	55.1	59.1	60.4	63.6		

## ปริมาณน้ำเฉลี่ยรายวัน

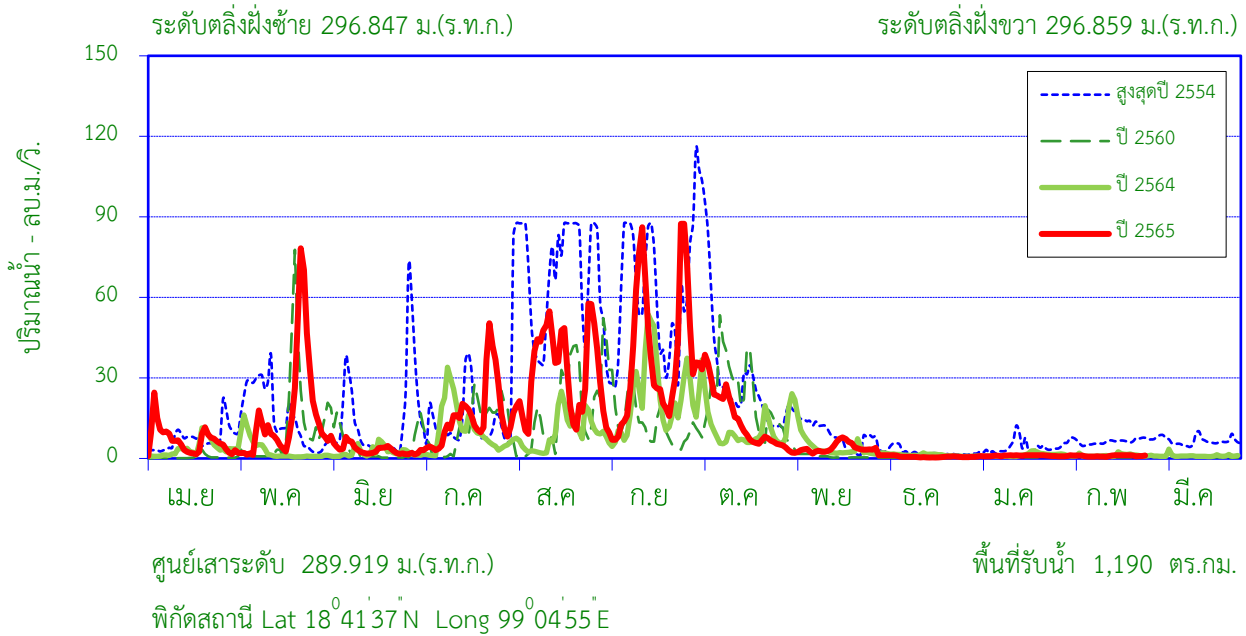

## สถิติที่เคยปรากฏ

1. สถิติระดับน้ำสูงสุด	6.74	ม. ( 2 ส.ค. 54 )
2. สถิติปริมาณน้ำไหลสูงสุด	165.40	ลบ.ม./วินาที ( 5 พ.ย. 45 )
3. สถิติระดับน้ำต่ำสุด	0.56	ม. ( 24 มิ.ย. 56 )
4. สถิติปริมาณน้ำไหลต่ำสุด	0.14	ลบ.ม./วินาที ( 12 เม.ย. 47 )
5. สถิติปริมาณน้ำเฉลี่ยของเดือน ก.พ. (2545 - 2564)	5.3	ล้าน ลบ.ม.
6. สถิติปริมาณน้ำเฉลี่ยสะสมรายปี (2545 - 2564)	299.9	ล้าน ลบ.ม.

## ข้อมูลน้ำท่าของ เดือน กุมภาพันธ์ 2566

1. ระดับน้ำสูงสุด	1.53	ม. ( 19 ก.พ. 66 )
2. ปริมาณน้ำไหลสูงสุด	1.24	ลบ.ม./วินาที
3. ระดับน้ำต่ำสุด	0.99	ม. ( 15 ก.พ. 66 )
4. ปริมาณน้ำไหลต่ำสุด	0.62	ลบ.ม./วินาที
5. ปริมาณน้ำรวมทั้งเดือน	2.4	ล้าน ลบ.ม.
6. น้ำท่าเดือนนี้อยู่ในเกณฑ์	<b>น้อย</b>	

## ปริมาณน้ำรายเดือน - ล้าน ลูกบาศก์เมตร

เดือน	เม.ย.	พ.ค.	มิ.ย.	ก.ค.	ส.ค.	ก.ย.	ต.ค.	พ.ย.	ธ.ค.	ม.ค.	ก.พ.	มี.ค.	ปี
เฉลี่ย 2545-2564	7.0	23.3	12.8	28.3	62.1	78.2	44.0	20.9	7.3	6.1	5.3	4.6	299.9
เฉลี่ยสะสม	7.0	30.3	43.1	71.5	133.6	211.8	255.8	276.7	284.0	290.1	295.4	299.9	
ปี 2565	17.4	44.4	9.0	40.7	87.0	94.3	44.3	9.9	1.9	2.7	2.4		353.9
สะสมปี 2565	17.4	61.8	70.8	111.4	198.4	292.8	337.0	347.0	348.8	351.5	353.9		



สถานี น้ำแม่กวง (P.81) บ้านโป่ง ต.บวักค่าง อ.สันกำแพง จ.เชียงใหม่

ปริมาณน้ำท่ารายเดือน

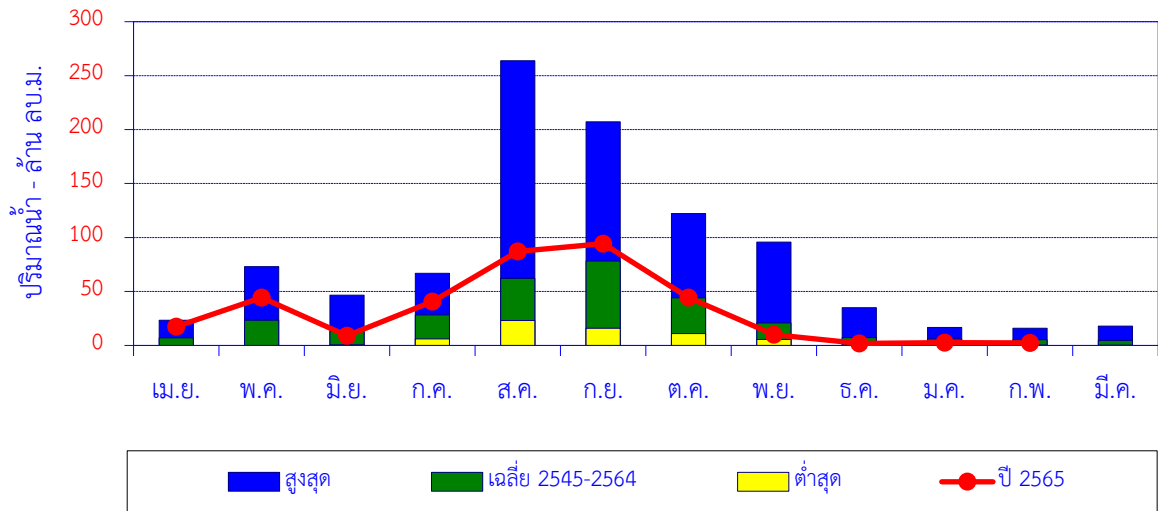

เดือน	เม.ย.	พ.ค.	มิ.ย.	ก.ค.	ส.ค.	ก.ย.	ต.ค.	พ.ย.	ธ.ค.	ม.ค.	ก.พ.	มี.ค.	ปี
สูงสุด	23.3	73.0	46.5	66.9	263.8	207.1	122.2	95.8	35.1	16.8	16.1	18.0	
เฉลี่ย 2545-2564	7.0	23.3	12.8	28.3	62.1	78.2	44.0	20.9	7.3	6.1	5.3	4.6	299.9
ต่ำสุด	0.0	0.0	0.7	6.1	23.2	16.0	10.9	5.5	0.4	0.5	0.4	0.0	
ปี 2565	17.4	44.4	9.0	40.7	87.0	94.3	44.3	9.9	1.9	2.7	2.4		353.9

ปริมาณน้ำท่าสะสมรายเดือน

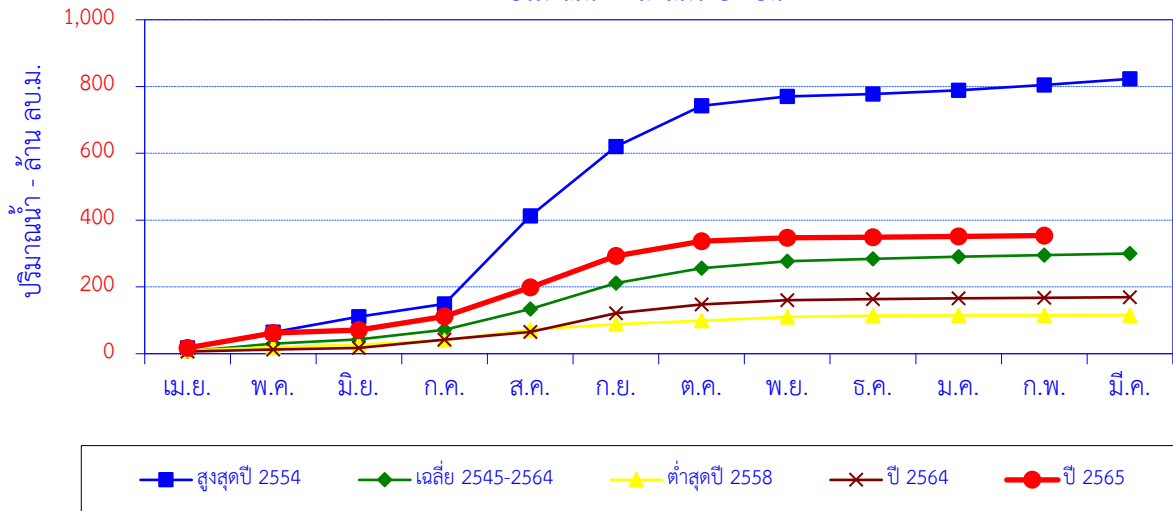

เดือน	เม.ย.	พ.ค.	มิ.ย.	ก.ค.	ส.ค.	ก.ย.	ต.ค.	พ.ย.	ธ.ค.	ม.ค.	ก.พ.	มี.ค.	ปี
สูงสุดปี 2554	17.3	47.3	46.5	37.8	263.8	207.1	122.2	28.1	7.1	11.7	16.1	18.0	823.0
สะสมปี 2554	17.3	64.7	111.1	148.9	412.8	619.9	742.1	770.2	777.3	789.0	805.0	823.0	
เฉลี่ย 2545-2564	7.0	23.3	12.8	28.3	62.1	78.2	44.0	20.9	7.3	6.1	5.3	4.6	299.9
เฉลี่ยสะสม	7.0	30.3	43.1	71.5	133.6	211.8	255.8	276.7	284.0	290.1	295.4	299.9	
ต่ำสุดปี 2558	9.0	10.6	7.0	14.0	31.5	16.0	10.9	10.8	4.3	0.5	0.4	0.0	115.0
สะสมปี 2558	9.0	19.6	26.6	40.6	72.1	88.1	99.0	109.8	114.1	114.6	115.0	115.0	
ปี 2564	6.5	6.3	4.5	25.0	23.2	55.9	26.3	12.9	2.6	2.4	1.9	1.8	169.2
สะสมปี 2564	6.5	12.8	17.4	42.4	65.5	121.4	147.7	160.6	163.2	165.6	167.5	169.2	
ปี 2565	17.4	44.4	9.0	40.7	87.0	94.3	44.3	9.9	1.9	2.7	2.4		353.9
สะสมปี 2565	17.4	61.8	70.8	111.4	198.4	292.8	337.0	347.0	348.8	351.5	353.9		

สถานี น้ำแม่วาง (P.82) บ้านสบวิน ต.แม่วิน อ.แม่วาง จ.เชียงใหม่

ปริมาณน้ำเฉลี่ยรายวัน

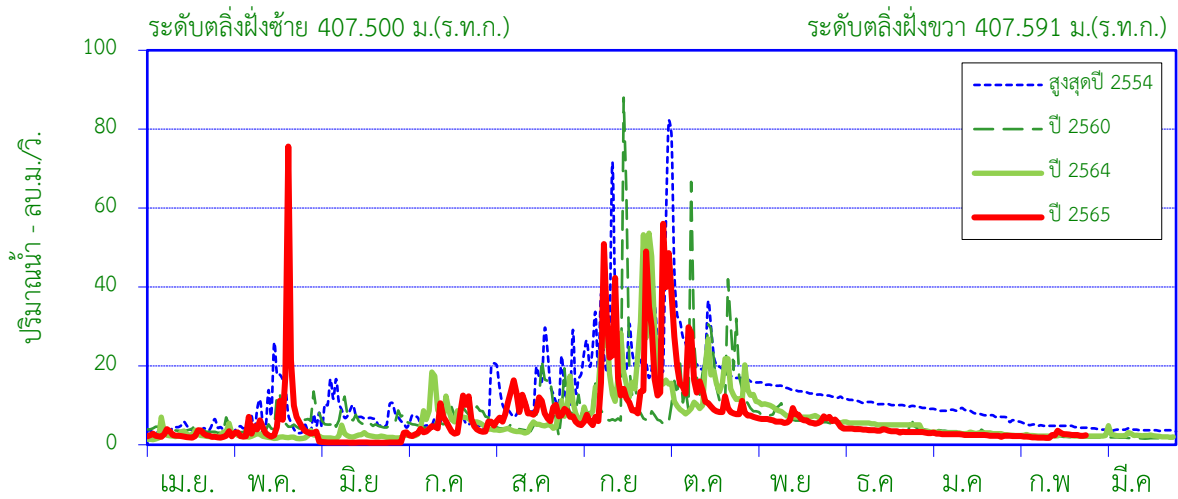

ศูนย์เสาระดับ 400.196 ม.(ร.ท.ก.)

พื้นที่รับน้ำ 389 ตร.กม.

พิกัดสถานี Lat 18°39'06"N Long 98°41'23"E

สถิติที่เคยปรากฏ

1. สถิติระดับน้ำสูงสุด	5.44	ม. ( 29 ก.ย. 50 )
2. สถิติปริมาณน้ำไหลสูงสุด	285.00	ลบ.ม./วินาที ( 29 ก.ย. 50 )
3. สถิติระดับน้ำต่ำสุด	0.50	ม. ( 10 เม.ย. 47 )
4. สถิติปริมาณน้ำไหลต่ำสุด	0.20	ลบ.ม./วินาที ( 25 เม.ย. 50 )
5. สถิติปริมาณน้ำเฉลี่ยของเดือน ก.พ. (2546-2564)	6.2	ล้าน ลบ.ม.
6. สถิติปริมาณน้ำเฉลี่ยสะสมรายปี (2546-2564)	168.4	ล้าน ลบ.ม.

ข้อมูลน้ำท่าของ เดือน กุมภาพันธ์ 2566

1. ระดับน้ำสูงสุด	0.76	ม. ( 18 ก.พ. 66 )
2. ปริมาณน้ำไหลสูงสุด	3.58	ลบ.ม./วินาที
3. ระดับน้ำต่ำสุด	0.59	ม. ( 14 ก.พ. 66 )
4. ปริมาณน้ำไหลต่ำสุด	1.73	ลบ.ม./วินาที
5. ปริมาณน้ำรวมทั้งเดือน	5.5	ล้าน ลบ.ม.
6. น้ำท่าประจำเดือนนี้อยู่ในเกณฑ์	<b>ปกติ</b>	

ปริมาณน้ำรายเดือน - ล้าน ลูกบาศก์เมตร													
เดือน	เม.ย.	พ.ค.	มิ.ย.	ก.ค.	ส.ค.	ก.ย.	ต.ค.	พ.ย.	ธ.ค.	ม.ค.	ก.พ.	มี.ค.	ปี
เฉลี่ย 2546-2564	4.0	8.9	9.4	11.2	16.0	34.7	31.6	19.2	12.7	9.5	6.2	5.1	168.4
เฉลี่ยสะสม	4.0	12.9	22.3	33.5	49.5	84.2	115.8	134.9	147.6	157.1	163.3	168.4	
ปี 2565	6.3	20.1	5.9	13.4	23.4	44.0	46.3	16.7	10.2	7.0	5.5		198.9
สะสมปี 2565	6.3	26.4	32.4	45.8	69.2	113.2	159.5	176.3	186.5	193.4	198.9		

สถานี น้ำแม่วาง (P.82) บ้านสบวิน ต.แม่วิน อ.แม่วาง จ.เชียงใหม่

ปริมาณน้ำท่ารายเดือน

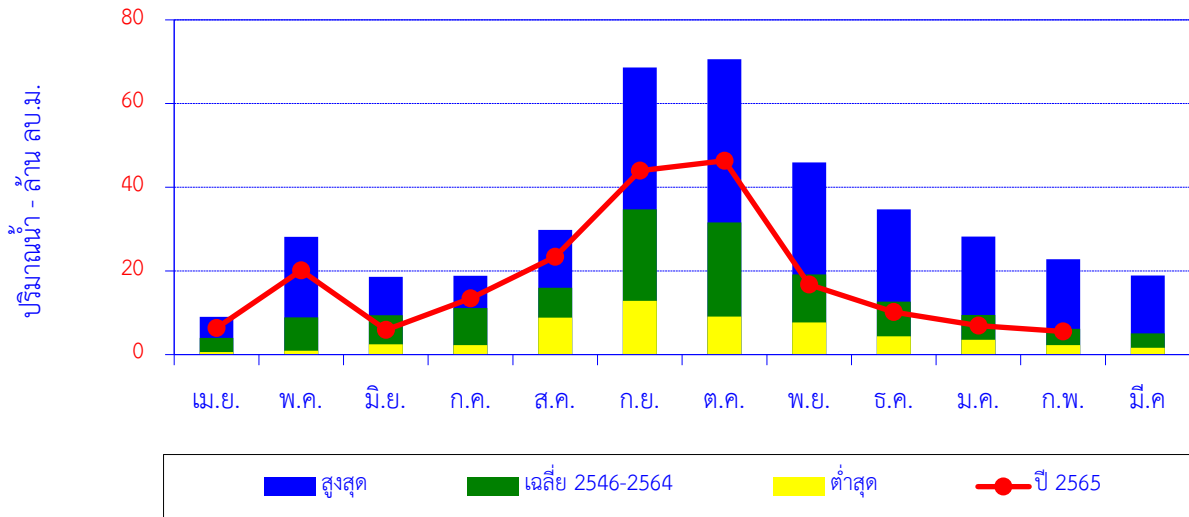

เดือน	เม.ย.	พ.ค.	มิ.ย.	ก.ค.	ส.ค.	ก.ย.	ต.ค.	พ.ย.	ธ.ค.	ม.ค.	ก.พ.	มี.ค.	ปี
สูงสุด	9.0	28.2	18.6	18.9	29.8	68.6	70.6	46.0	34.7	28.2	22.8	18.9	
เฉลี่ย 2546-2564	4.0	8.9	9.4	11.2	16.0	34.7	31.6	19.2	12.7	9.5	6.2	5.1	168.4
ต่ำสุด	0.6	0.9	2.4	2.2	8.8	12.9	9.1	7.7	4.4	3.5	2.3	1.6	
ปี 2565	6.3	20.1	5.9	13.4	23.4	44.0	46.3	16.7	10.2	7.0	5.5		198.9

ปริมาณน้ำท่าสะสมรายเดือน

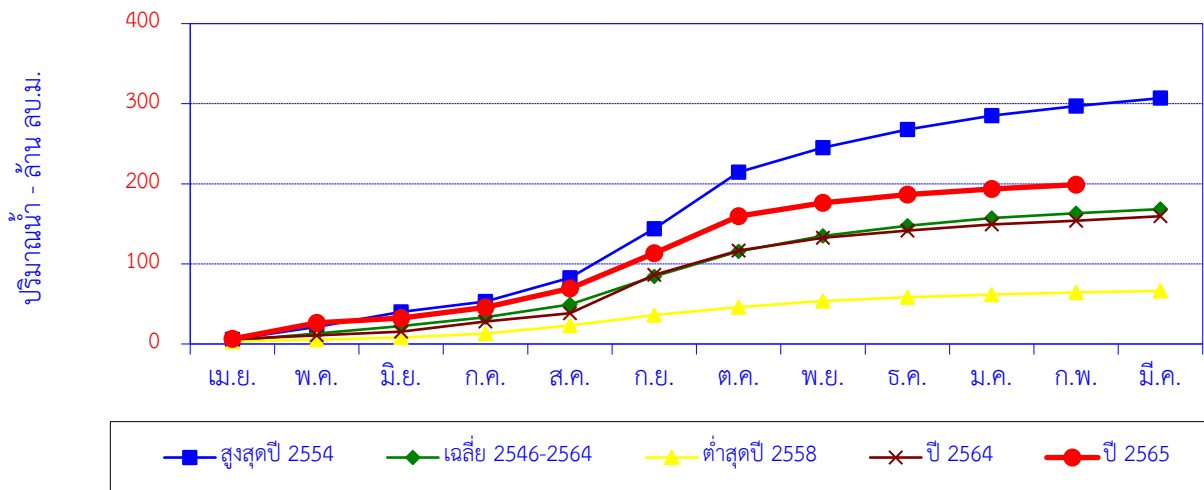

เดือน	เม.ย.	พ.ค.	มิ.ย.	ก.ค.	ส.ค.	ก.ย.	ต.ค.	พ.ย.	ธ.ค.	ม.ค.	ก.พ.	มี.ค.	ปี
สูงสุดปี 2554	5.7	15.7	18.6	12.9	29.8	61.1	70.6	30.7	22.8	17.4	11.8	9.8	307.0
สะสมปี 2554	5.7	21.5	40.0	53.0	82.8	143.8	214.4	245.1	267.9	285.3	297.1	307.0	
เฉลี่ย 2546-2564	4.0	8.9	9.4	11.2	16.0	34.7	31.6	19.2	12.7	9.5	6.2	5.1	168.4
เฉลี่ยสะสม	4.0	12.9	22.3	33.5	49.5	84.2	115.8	134.9	147.6	157.1	163.3	168.4	
ต่ำสุดปี 2558	2.7	2.8	2.4	5.1	10.1	12.9	10.1	7.7	4.4	3.5	2.5	2.0	66.3
สะสมปี 2558	2.7	5.5	8.0	13.0	23.2	36.0	46.1	53.8	58.2	61.7	64.2	66.3	
ปี 2564	6.0	4.7	4.6	12.8	10.2	48.2	30.2	15.8	9.2	7.5	4.8	5.5	159.5
สะสมปี 2564	6.0	10.7	15.3	28.1	38.2	86.4	116.7	132.5	141.7	149.2	154.0	159.5	
ปี 2565	6.3	20.1	5.9	13.4	23.4	44.0	46.3	16.7	10.2	7.0	5.5		198.9
สะสมปี 2565	6.3	26.4	32.4	45.8	69.2	113.2	159.5	176.3	186.5	193.4	198.9		

สถานี น้ำแม่วาง (P.84) บ้านพันตน ต.ทุ่งปี้อ.แม่วาง จ.เชียงใหม่

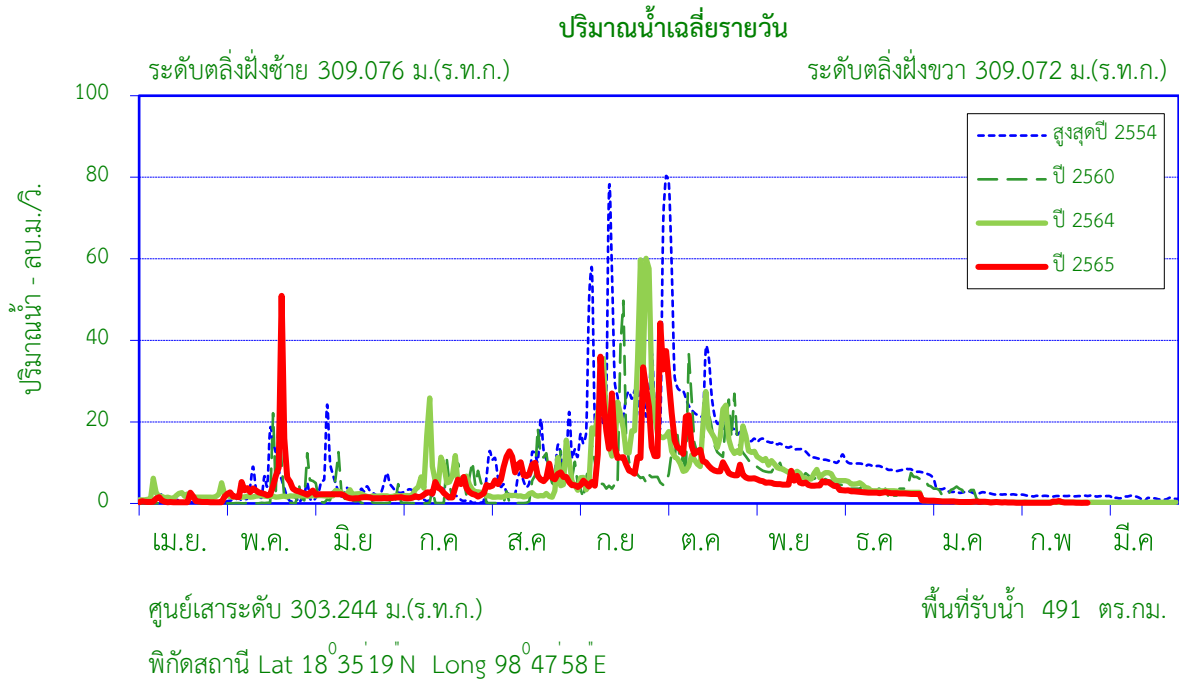

สถิติที่เคยปรากฏ

- |  |        |                             |
|--|--------|-----------------------------|
| 1. สถิติระดับน้ำสูงสุด                           | 5.00   | ม. ( 29 ก.ย. 50 )           |
| 2. สถิติปริมาณน้ำไหลสูงสุด                       | 150.10 | ลบ.ม./วินาที ( 29 ก.ย. 50 ) |
| 3. สถิติระดับน้ำต่ำสุด                           | 0.04   | ม. ( 24 มี.ค. 56 )          |
| 4. สถิติปริมาณน้ำไหลต่ำสุด                       | 0.01   | ลบ.ม./วินาที ( 1 เม.ย. 47 ) |
| 5. สถิติปริมาณน้ำเฉลี่ยของเดือน ก.พ. (2546-2564) | 1.0    | ล้าน ลบ.ม.                  |
| 6. สถิติปริมาณน้ำเฉลี่ยสะสมรายปี (2546-2564)     | 95.6   | ล้าน ลบ.ม.                  |

ข้อมูลน้ำท่าของ เดือน กุมภาพันธ์ 2566

- |                                   |             |                  |
|-----------------------------------|-------------|------------------|
| 1. ระดับน้ำสูงสุด                 | 0.33        | ม.( 18 ก.พ. 66 ) |
| 2. ปริมาณน้ำไหลสูงสุด             | 0.61        | ลบ.ม./วินาที     |
| 3. ระดับน้ำต่ำสุด                 | 0.10        | ม.( 26 ก.พ. 66 ) |
| 4. ปริมาณน้ำไหลต่ำสุด             | 0.14        | ลบ.ม./วินาที     |
| 5. ปริมาณน้ำรวมทั้งเดือน          | 0.5         | ล้าน ลบ.ม.       |
| 6. น้ำท่าประจำเดือนนี้อยู่ในเกณฑ์ | <u>น้อย</u> |                  |

ปริมาณน้ำรายเดือน - ล้าน ลูกบาศก์เมตร													
เดือน	เม.ย.	พ.ค.	มิ.ย.	ก.ค.	ส.ค.	ก.ย.	ต.ค.	พ.ย.	ธ.ค.	ม.ค.	ก.พ.	มี.ค.	ปี
เฉลี่ย 2546-2564	1.3	6.3	4.9	4.8	9.5	25.7	22.9	10.6	5.2	2.2	1.0	1.0	95.6
เฉลี่ยสะสม	1.3	7.6	12.5	17.3	26.9	52.6	75.5	86.2	91.4	93.6	94.6	95.6	
ปี 2565	1.4	14.1	4.5	9.3	19.5	34.1	38.8	13.5	7.5	1.2	0.5		144.5
สะสมปี 2565	1.4	15.6	20.1	29.4	48.8	82.9	121.7	135.3	142.7	144.0	144.5		

สถานี น้ำแม่วาง (P.84) บ้านพันตน ต.ทุ่งปี อ.แม่วาง จ.เชียงใหม่

ปริมาณน้ำท่ารายเดือน

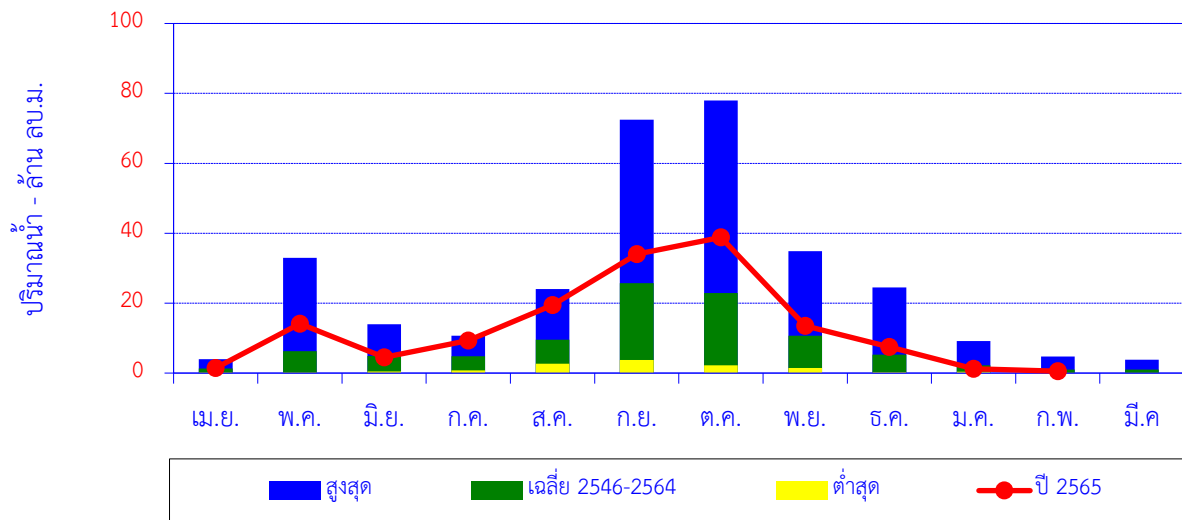

เดือน	เม.ย.	พ.ค.	มิ.ย.	ก.ค.	ส.ค.	ก.ย.	ต.ค.	พ.ย.	ธ.ค.	ม.ค.	ก.พ.	มี.ค.	ปี
สูงสุด	4.0	33.0	14.0	10.7	24.0	72.5	78.0	34.9	24.5	9.2	4.7	3.8	
เฉลี่ย 2546-2564	1.3	6.3	4.9	4.8	9.5	25.7	22.9	10.6	5.2	2.2	1.0	1.0	95.6
ต่ำสุด	0.1	0.2	0.5	0.8	2.7	3.8	2.2	1.5	0.2	0.4	0.1	0.1	
ปี 2565	1.4	14.1	4.5	9.3	19.5	34.1	38.8	13.5	7.5	1.2	0.5		144.5

ปริมาณน้ำท่าสะสมรายเดือน

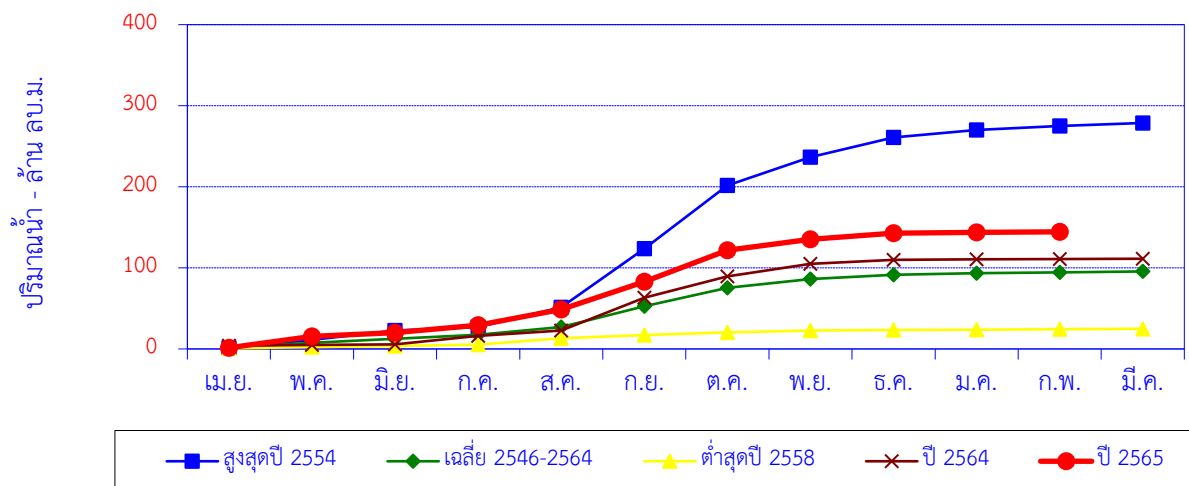

เดือน	เม.ย.	พ.ค.	มิ.ย.	ก.ค.	ส.ค.	ก.ย.	ต.ค.	พ.ย.	ธ.ค.	ม.ค.	ก.พ.	มี.ค.	ปี
สูงสุดปี 2554	1.2	10.1	11.3	4.5	24.0	72.5	78.0	34.9	24.5	9.2	4.7	3.8	278.7
สะสมปี 2554	1.2	11.3	22.7	27.2	51.2	123.7	201.7	236.5	261.0	270.2	274.9	278.7	
เฉลี่ย 2546-2564	1.3	6.3	4.9	4.8	9.5	25.7	22.9	10.6	5.2	2.2	1.0	1.0	95.6
เฉลี่ยสะสม	1.3	7.6	12.5	17.3	26.9	52.6	75.5	86.2	91.4	93.6	94.6	95.6	
ต่ำสุดปี 2558	0.7	1.7	1.2	1.6	8.0	3.8	3.5	2.2	0.6	0.5	0.5	0.6	24.9
สะสมปี 2558	0.7	2.4	3.7	5.2	13.2	17.0	20.6	22.7	23.3	23.8	24.3	24.9	
ปี 2564	4.0	1.1	0.5	10.7	6.4	40.4	26.4	15.5	4.8	0.5	0.4	0.5	111.3
สะสมปี 2564	4.0	5.1	5.6	16.3	22.7	63.1	89.5	105.0	109.9	110.4	110.8	111.3	
ปี 2565	1.4	14.1	4.5	9.3	19.5	34.1	38.8	13.5	7.5	1.2	0.5		144.5
สะสมปี 2565	1.4	15.6	20.1	29.4	48.8	82.9	121.7	135.3	142.7	144.0	144.5		

## สถานี น้ำแม่ลี (P.85) บ้านหลายแก้ว ต.ศรีเตี้ย อ.บ้านโฮ้ง จ.ลำพูน

### ปริมาณน้ำเฉลี่ยรายวัน

ระดับตลิ่งฝั่งซ้าย 295.394 ม.(ร.ท.ก.)

ระดับตลิ่งฝั่งขวา 295.214 ม.(ร.ท.ก.)

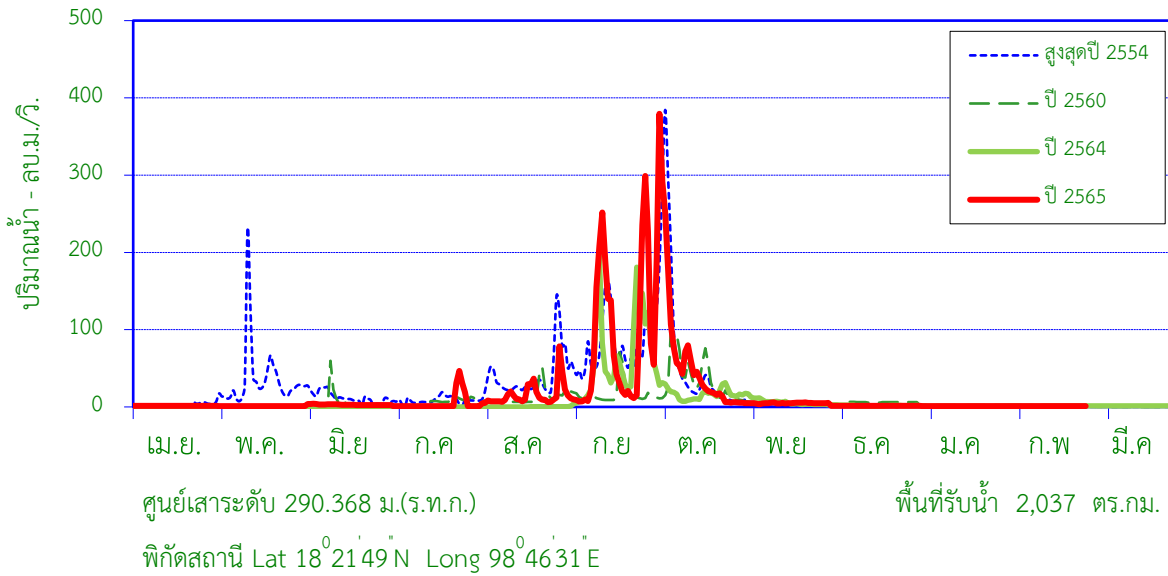

### สถิติที่เคยปรากฏ

1. สถิติระดับน้ำสูงสุด	4.48	ม. ( 4 ต.ค. 54 )
2. สถิติปริมาณน้ำไหลสูงสุด	428.12	ลบ.ม./วินาที ( 22 ต.ค. 53 )
3. สถิติระดับน้ำต่ำสุด	-2.03	ม. ( 1 มี.ค. 57 )
4. สถิติปริมาณน้ำไหลต่ำสุด	0.00	ลบ.ม./วินาที ( 30 มิ.ย. 48 )
5. สถิติปริมาณน้ำเฉลี่ยของเดือน ก.พ. ( 2546-2564 )	1.0	ล้าน ลบ.ม.
6. สถิติปริมาณน้ำเฉลี่ยสะสมรายปี (2546-2564)	199.8	ล้าน ลบ.ม.

### ข้อมูลน้ำท่าของ เดือน กุมภาพันธ์ 2566

1. ระดับน้ำสูงสุด	-0.46	ม. ( 1 ก.พ. 66 )
2. ปริมาณน้ำไหลสูงสุด	1.15	ลบ.ม./วินาที
3. ระดับน้ำต่ำสุด	-0.46	ม. ( 28 ก.พ. 66 )
4. ปริมาณน้ำไหลต่ำสุด	1.15	ลบ.ม./วินาที
5. ปริมาณน้ำรวมทั้งเดือน	2.8	ล้าน ลบ.ม.
6. น้ำท่าประจำเดือนนี้อยู่ในเกณฑ์	<b>มาก</b>	

### ปริมาณน้ำรายเดือน - ล้าน ลูกบาศก์เมตร

เดือน	เม.ย.	พ.ค.	มิ.ย.	ก.ค.	ส.ค.	ก.ย.	ต.ค.	พ.ย.	ธ.ค.	ม.ค.	ก.พ.	มี.ค.	ปี
เฉลี่ย 2546-2564	0.9	12.3	9.8	6.5	19.8	66.2	61.0	13.8	4.4	2.9	1.0	0.9	199.8
เฉลี่ยสะสม	0.9	13.2	23.1	29.6	49.4	115.6	176.6	190.5	194.9	197.9	198.9	199.8	
ปี 2565	3.5	2.8	7.8	13.3	42.5	213.2	187.2	12.7	3.7	3.0	2.8		492.7
สะสมปี 2565	3.5	6.4	14.2	27.5	70.0	283.2	470.4	483.2	486.9	489.9	492.7		

สถานี น้ำแม่ลี (P.85) บ้านหลายแก้ว ต.ศรีเตี้ย อ.บ้านโฮ้ง จ.ลำพูน

ปริมาณน้ำท่ารายเดือน

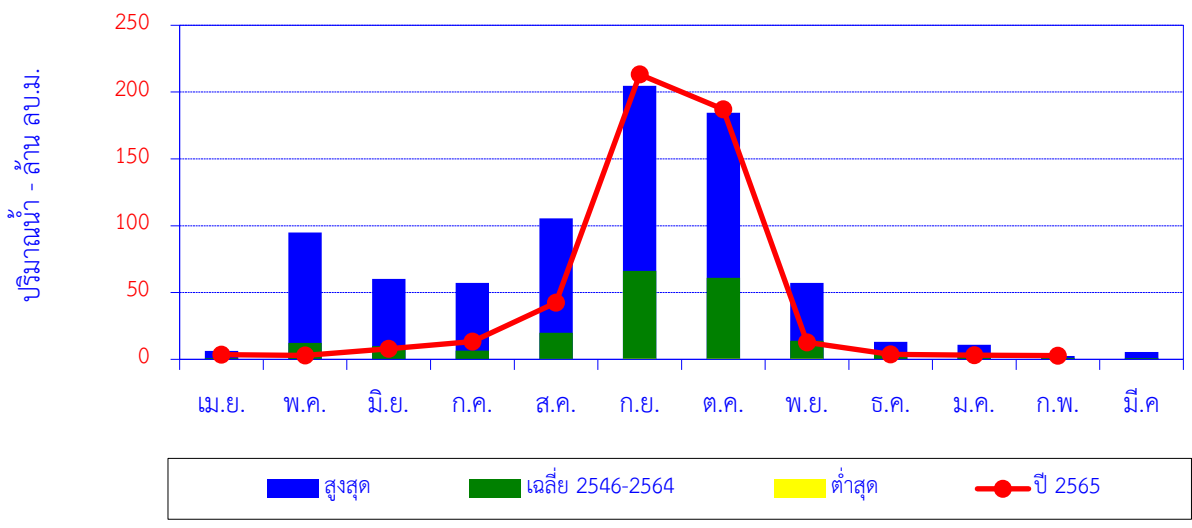

เดือน	เม.ย.	พ.ค.	มิ.ย.	ก.ค.	ส.ค.	ก.ย.	ต.ค.	พ.ย.	ธ.ค.	ม.ค.	ก.พ.	มี.ค.	ปี
สูงสุด	6.2	94.9	60.2	57.2	105.4	204.6	184.5	57.3	13.1	10.9	2.5	5.5	
เฉลี่ย 2546-2564	0.9	12.3	9.8	6.5	19.8	66.2	61.0	13.8	4.4	2.9	1.0	0.9	199.8
ต่ำสุด	0.0	0.0	0.0	0.0	0.4	0.6	0.6	0.6	0.2	0.0	0.0	0.0	
ปี 2565	3.5	2.8	7.8	13.3	42.5	213.2	187.2	12.7	3.7	3.0	2.8		492.7

ปริมาณน้ำท่าสะสมรายเดือน

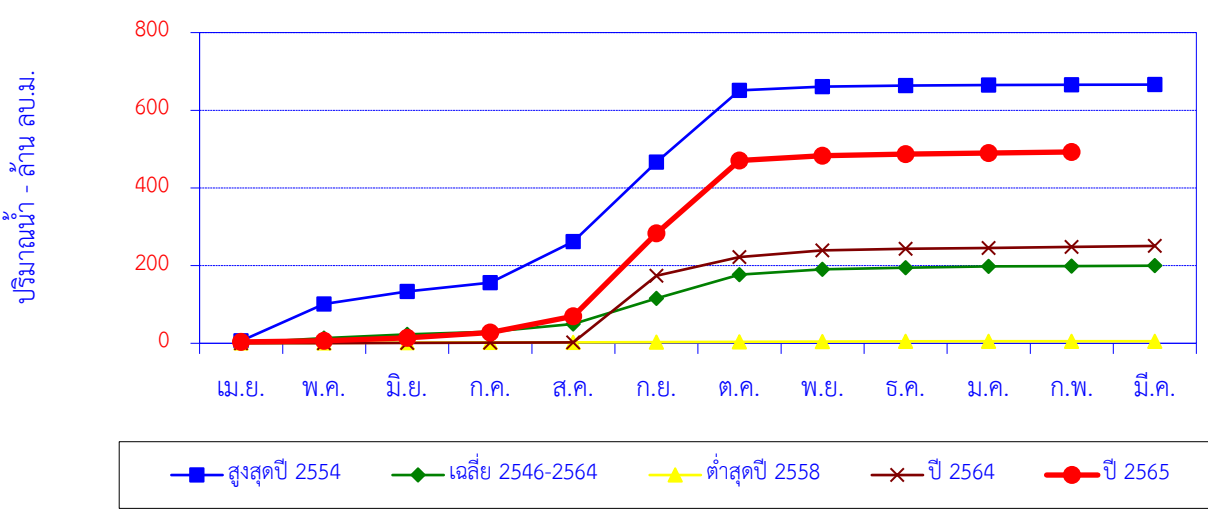

เดือน	เม.ย.	พ.ค.	มิ.ย.	ก.ค.	ส.ค.	ก.ย.	ต.ค.	พ.ย.	ธ.ค.	ม.ค.	ก.พ.	มี.ค.	ปี
สูงสุดปี 2554	6.2	94.9	32.6	22.8	105.4	204.6	184.5	10.1	2.7	1.2	0.5	0.5	666.1
สะสมปี 2554	6.2	101.1	133.7	156.5	261.9	466.5	651.0	661.1	663.9	665.1	665.6	666.1	
เฉลี่ย 2546-2564	0.9	12.3	9.8	6.5	19.8	66.2	61.0	13.8	4.4	2.9	1.0	0.9	199.8
เฉลี่ยสะสม	0.9	13.2	23.1	29.6	49.4	115.6	176.6	190.5	194.9	197.9	198.9	199.8	
ต่ำสุดปี 2558	0.7	0.5	0.4	0.5	0.5	0.6	0.6	0.6	0.6	0.4	0.0	0.0	5.3
สะสมปี 2558	0.7	1.1	1.6	2.0	2.5	3.1	3.7	4.3	4.9	5.3	5.3	5.3	
ปี 2564	0.3	0.3	0.3	0.4	1.1	171.8	47.7	17.2	4.1	2.5	2.3	2.7	250.7
สะสมปี 2564	0.3	0.6	0.9	1.3	2.4	174.2	222.0	239.2	243.3	245.8	248.1	250.7	
ปี 2565	3.5	2.8	7.8	13.3	42.5	213.2	187.2	12.7	3.7	3.0	2.8		492.7
สะสมปี 2565	3.5	6.4	14.2	27.5	70.0	283.2	470.4	483.2	486.9	489.9	492.7		

## ปริมาณน้ำเฉลี่ยรายวัน

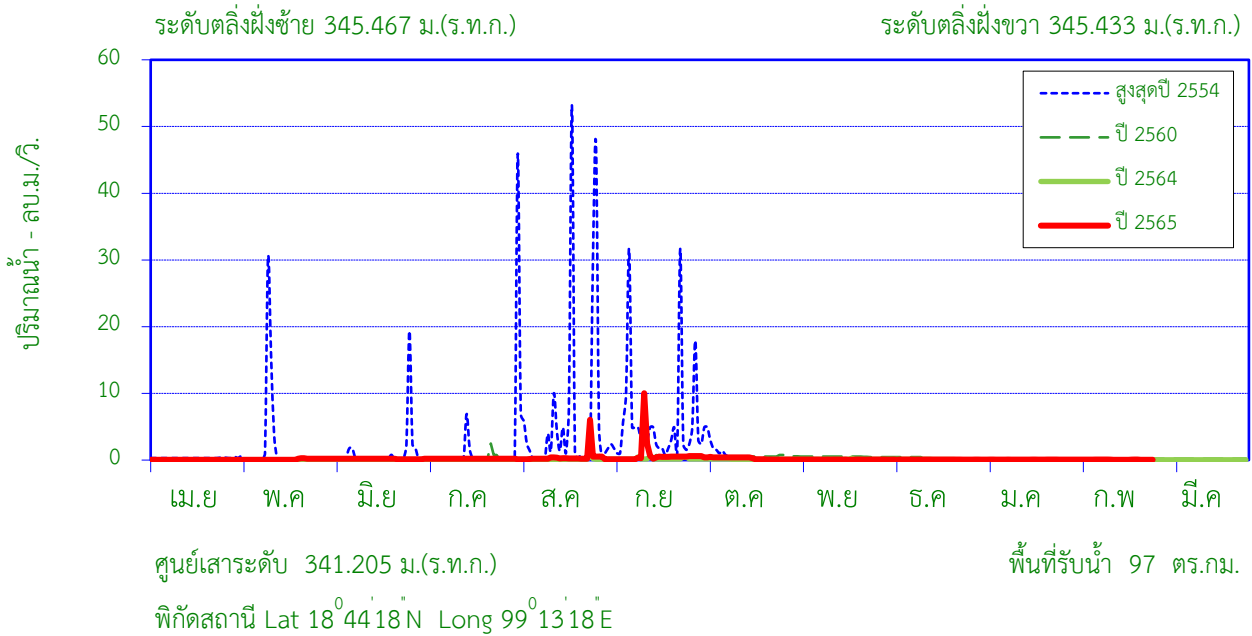

## สถิติที่เคยปรากฏ

1. สถิติระดับน้ำสูงสุด	3.50	ม. (11 ส.ค. 53 )
2. สถิติปริมาณน้ำไหลสูงสุด	73.36	ลบ.ม./วินาที ( 11 ส.ค. 53 )
3. สถิติระดับน้ำต่ำสุด	-0.26	ม. ( 28 พ.ค. 56 )
4. สถิติปริมาณน้ำไหลต่ำสุด	0.00	ลบ.ม./วินาที ( 1 มี.ค. 55 )
5. สถิติปริมาณน้ำเฉลี่ยของเดือน ก.พ. (2547-2564)	0.31	ล้าน ลบ.ม.
6. สถิติปริมาณน้ำเฉลี่ยสะสมรายปี (2547-2564)	12.5	ล้าน ลบ.ม.

## ข้อมูลน้ำท่าของ เดือน กุมภาพันธ์ 2566

1. ระดับน้ำสูงสุด	-0.15	ม. ( 9 ก.พ. 66 )
2. ปริมาณน้ำไหลสูงสุด	0.08	ลบ.ม./วินาที
3. ระดับน้ำต่ำสุด	-0.20	ม. ( 15 ก.พ. 66 )
4. ปริมาณน้ำไหลต่ำสุด	0.06	ลบ.ม./วินาที
5. ปริมาณน้ำรวมทั้งเดือน	0.2	ล้าน ลบ.ม.
6. น้ำท่าเดือนนี้อยู่ในเกณฑ์	<b>น้อย</b>	

## ปริมาณน้ำรายเดือน - ล้าน ลูกบาศก์เมตร

เดือน	เม.ย.	พ.ค.	มิ.ย.	ก.ค.	ส.ค.	ก.ย.	ต.ค.	พ.ย.	ธ.ค.	ม.ค.	ก.พ.	มี.ค.	ปี
เฉลี่ย 2547-2564	0.24	0.43	0.50	0.72	2.74	4.24	1.49	0.74	0.41	0.36	0.31	0.30	12.5
เฉลี่ยสะสม	0.24	0.67	1.17	1.89	4.63	8.87	10.36	11.09	11.51	11.86	12.17	12.47	
ปี 2565	0.1	0.3	0.5	0.6	1.2	2.0	0.8	0.2	0.2	0.2	0.2		6.1
สะสมปี 2565	0.1	0.4	0.8	1.4	2.6	4.6	5.3	5.5	5.7	5.9	6.1		



สถานี น้ำแม่ออน (P.86) บ้านโห่ง ต.ออนใต้ อ.สันกำแพง จ.เชียงใหม่

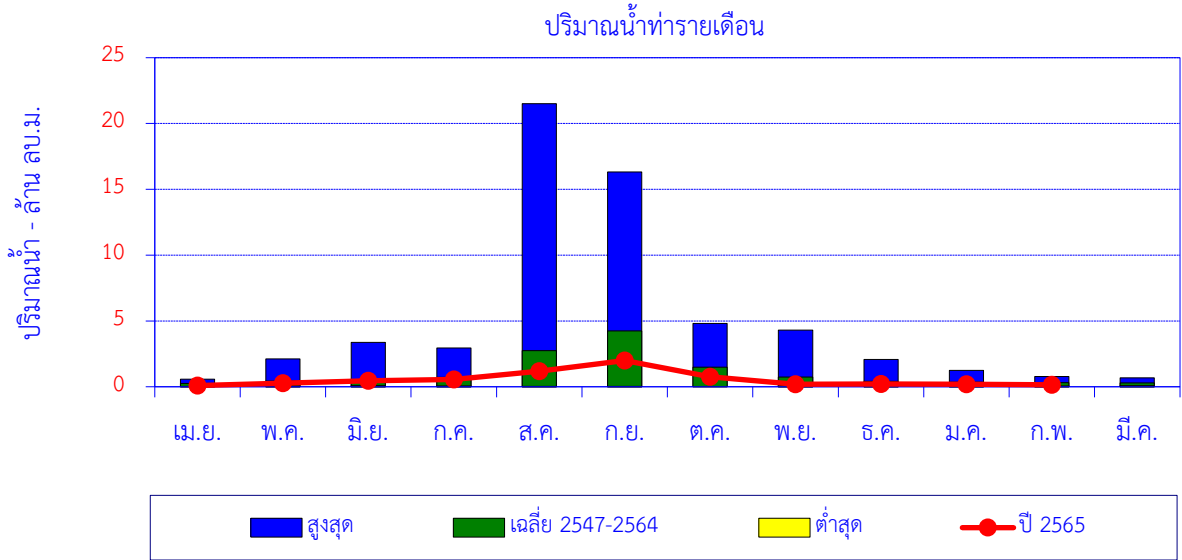

เดือน	เม.ย.	พ.ค.	มิ.ย.	ก.ค.	ส.ค.	ก.ย.	ต.ค.	พ.ย.	ธ.ค.	ม.ค.	ก.พ.	มี.ค.	ปี
สูงสุด	0.6	2.1	3.4	2.9	21.5	16.3	4.8	4.3	2.1	1.2	0.8	0.7	
เฉลี่ย 2547-2564	0.2	0.4	0.5	0.7	2.7	4.2	1.5	0.7	0.4	0.4	0.3	0.3	12.5
ต่ำสุด	0.0	0.1	0.1	0.1	0.0	0.0	0.0	0.1	0.1	0.1	0.1	0.1	
ปี 2565	0.1	0.3	0.5	0.6	1.2	2.0	0.8	0.2	0.2	0.2	0.2	0.2	6.1

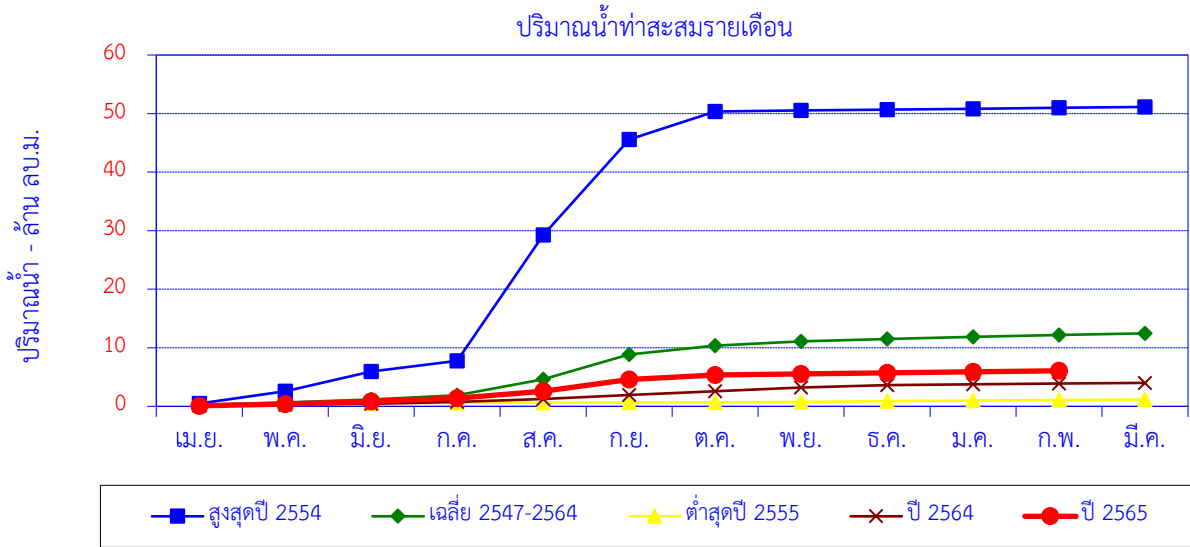

เดือน	เม.ย.	พ.ค.	มิ.ย.	ก.ค.	ส.ค.	ก.ย.	ต.ค.	พ.ย.	ธ.ค.	ม.ค.	ก.พ.	มี.ค.	ปี
สูงสุดปี 2554	0.5	2.1	3.4	1.8	21.5	16.3	4.8	0.2	0.1	0.1	0.1	0.2	51.1
สะสมปี 2554	0.5	2.6	6.0	7.8	29.3	45.6	50.4	50.5	50.7	50.8	51.0	51.1	
เฉลี่ย 2547-2564	0.2	0.4	0.5	0.7	2.7	4.2	1.5	0.7	0.4	0.4	0.3	0.3	12.5
เฉลี่ยสะสม	0.2	0.7	1.2	1.9	4.6	8.9	10.4	11.1	11.5	11.9	12.2	12.5	
ต่ำสุดปี 2555	0.2	0.2	0.2	0.1	0.0	0.0	0.0	0.1	0.1	0.1	0.1	0.1	1.1
สะสมปี 2555	0.2	0.4	0.5	0.6	0.6	0.7	0.7	0.8	0.9	1.0	1.1	1.1	
ปี 2564	0.1	0.2	0.1	0.3	0.5	0.7	0.6	0.6	0.4	0.2	0.1	0.1	4.0
สะสมปี 2564	0.1	0.3	0.4	0.8	1.2	1.9	2.6	3.2	3.6	3.8	3.9	4.0	
ปี 2565	0.1	0.3	0.5	0.6	1.2	2.0	0.8	0.2	0.2	0.2	0.2	0.2	6.1
สะสมปี 2565	0.1	0.4	0.8	1.4	2.6	4.6	5.3	5.5	5.7	5.9	6.1		

สถานี น้ำแม่ทา (P.87) บ้านป่าซาง ต.ป่าซาง อ.ป่าซาง จ.ลำพูน

ปริมาณน้ำเฉลี่ยรายวัน

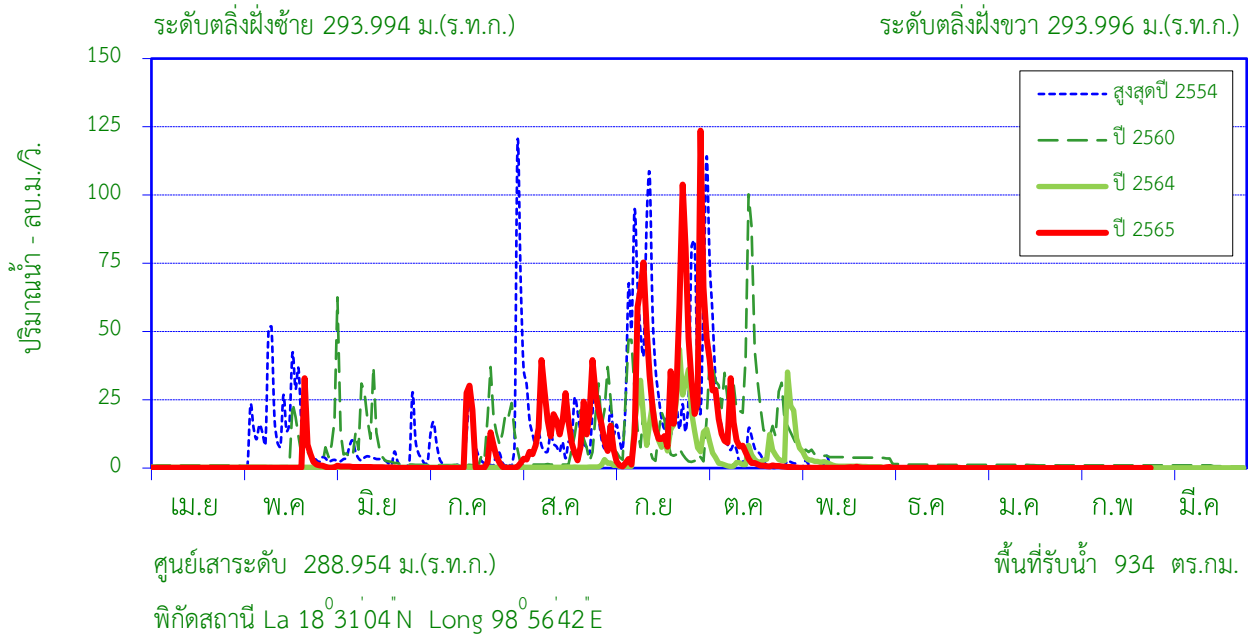

สถิติที่เคยปรากฏ

1. สถิติระดับน้ำสูงสุด	5.10	ม. ( 1 ก.ย. 49 )
2. สถิติปริมาณน้ำไหลสูงสุด	187.10	ลบ.ม./วินาที ( 1 ส.ค. 54 )
3. สถิติระดับน้ำต่ำสุด	-0.45	ม. ( 1 เม.ย.48)
4. สถิติปริมาณน้ำไหลต่ำสุด	0.00	ลบ.ม./วินาที ( 31 มี.ค.52)
5. สถิติปริมาณน้ำของเดือน ก.พ. (2548 -2564)	0.6	ล้าน ลบ.ม.
6. สถิติปริมาณน้ำเฉลี่ยสะสมปี (2548-2564)	86.6	ล้าน ลบ.ม.

ข้อมูลน้ำท่าของ เดือน กุมภาพันธ์ 2566

1. ระดับน้ำสูงสุด	0.72	ม. ( 1 ก.พ. 66 )
2. ปริมาณน้ำไหลสูงสุด	0.05	ลบ.ม./วินาที
3. ระดับน้ำต่ำสุด	0.70	ม. ( 6 ก.พ. 66 )
4. ปริมาณน้ำไหลต่ำสุด	0.05	ลบ.ม./วินาที
5. ปริมาณน้ำรวมทั้งเดือน	0.1	ล้าน ลบ.ม.
6. น้ำท่าเดือนนี้อยู่ในเกณฑ์	<u>น้อย</u>	

ปริมาณน้ำรายเดือน - ล้าน ลูกบาศก์เมตร

เดือน	เม.ย.	พ.ค.	มิ.ย.	ก.ค.	ส.ค.	ก.ย.	ต.ค.	พ.ย.	ธ.ค.	ม.ค.	ก.พ.	มี.ค.	ปี
เฉลี่ย 2548-2564	0.2	5.2	2.5	3.5	10.7	32.5	22.4	5.9	1.8	0.8	0.6	0.5	86.6
เฉลี่ยสะสม	0.2	5.5	7.9	11.4	22.1	54.6	77.0	82.9	84.7	85.5	86.0	86.6	
ปี 2565	0.3	4.7	0.8	9.6	39.2	74.1	41.6	0.4	0.2	0.1	0.1		171.0
สะสมปี 2565	0.3	5.0	5.7	15.3	54.5	128.5	170.1	170.5	170.7	170.8	171.0		

สถานี น้ำแม่ทา (P.87) บ้านป่าซาง ต.ป่าซาง อ.ป่าซาง จ.ลำพูน

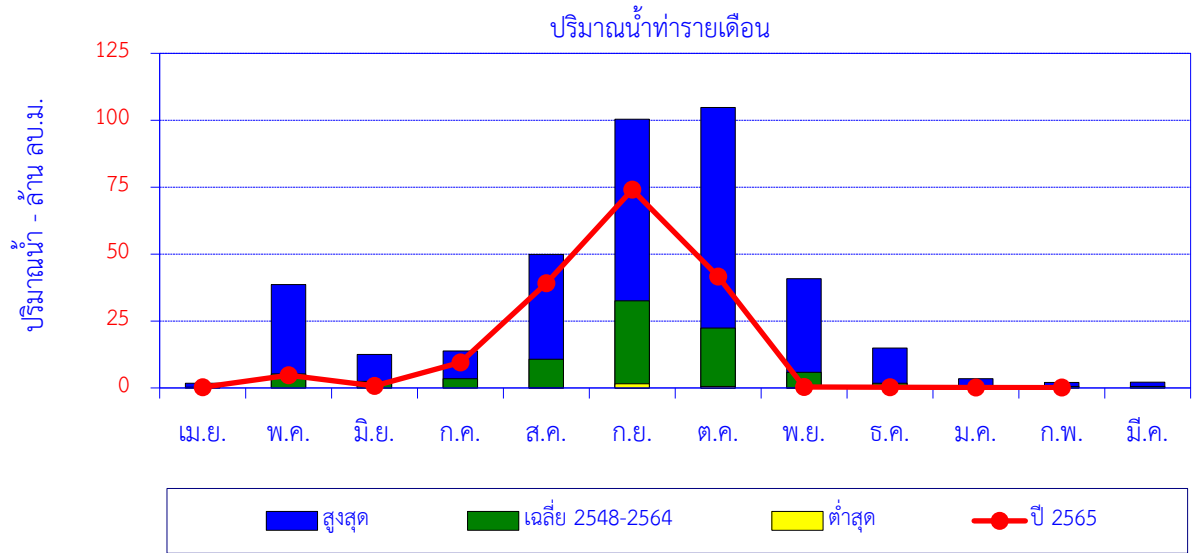

เดือน	เม.ย.	พ.ค.	มิ.ย.	ก.ค.	ส.ค.	ก.ย.	ต.ค.	พ.ย.	ธ.ค.	ม.ค.	ก.พ.	มี.ค.	ปี
สูงสุด	1.7	38.7	12.5	13.9	49.8	100.3	104.8	40.8	14.9	3.5	2.1	2.1	
เฉลี่ย 2548-2564	0.2	5.2	2.5	3.5	10.7	32.5	22.4	5.9	1.8	0.8	0.6	0.5	86.6
ต่ำสุด	0.0	0.0	0.0	0.0	0.1	1.6	0.5	0.0	0.1	0.0	0.0	0.0	
ปี 2565	0.3	4.7	0.8	9.6	39.2	74.1	41.6	0.4	0.2	0.1	0.1		171.0

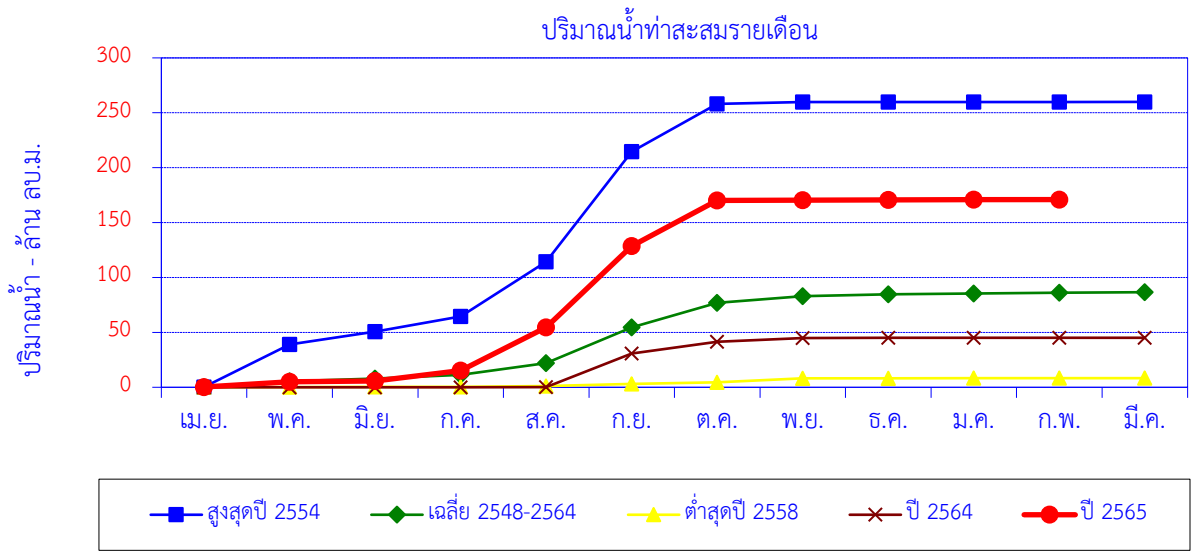

เดือน	เม.ย.	พ.ค.	มิ.ย.	ก.ค.	ส.ค.	ก.ย.	ต.ค.	พ.ย.	ธ.ค.	ม.ค.	ก.พ.	มี.ค.	ปี
สูงสุดปี 2554	0.3	38.7	11.7	13.9	49.8	100.3	43.3	1.7	0.1	0.1	0.1	0.1	259.9
สะสมปี 2554	0.3	38.9	50.6	64.5	114.3	214.7	258.0	259.7	259.8	259.8	259.9	259.9	
เฉลี่ย 2548-2564	0.2	5.2	2.5	3.5	10.7	32.5	22.4	5.9	1.8	0.8	0.6	0.5	86.6
เฉลี่ยสะสม	0.2	5.5	7.9	11.4	22.1	54.6	77.0	82.9	84.7	85.5	86.0	86.6	
ต่ำสุดปี 2558	0.1	0.1	0.1	0.1	0.6	1.9	1.6	3.6	0.1	0.1	0.0	0.0	8.3
สะสมปี 2558	0.1	0.2	0.3	0.4	1.0	2.9	4.5	8.1	8.2	8.3	8.3	8.3	
ปี 2564	0.0	0.0	0.0	0.0	0.1	30.7	10.5	3.6	0.1	0.0	0.0	0.0	45.1
สะสมปี 2564	0.0	0.0	0.0	0.0	0.1	30.8	41.3	44.9	45.0	45.1	45.1	45.1	
ปี 2565	0.3	4.7	0.8	9.6	39.2	74.1	41.6	0.4	0.2	0.1	0.1		171.0
สะสมปี 2565	0.3	5.0	5.7	15.3	54.5	128.5	170.1	170.5	170.7	170.8	171.0		

สถานี น้ำแม่ซอด (P.91) บ้านสันปู่เลย ต.โหล่งซอด อ.พร้าว จ.เชียงใหม่

ปริมาณน้ำเฉลี่ยรายวัน

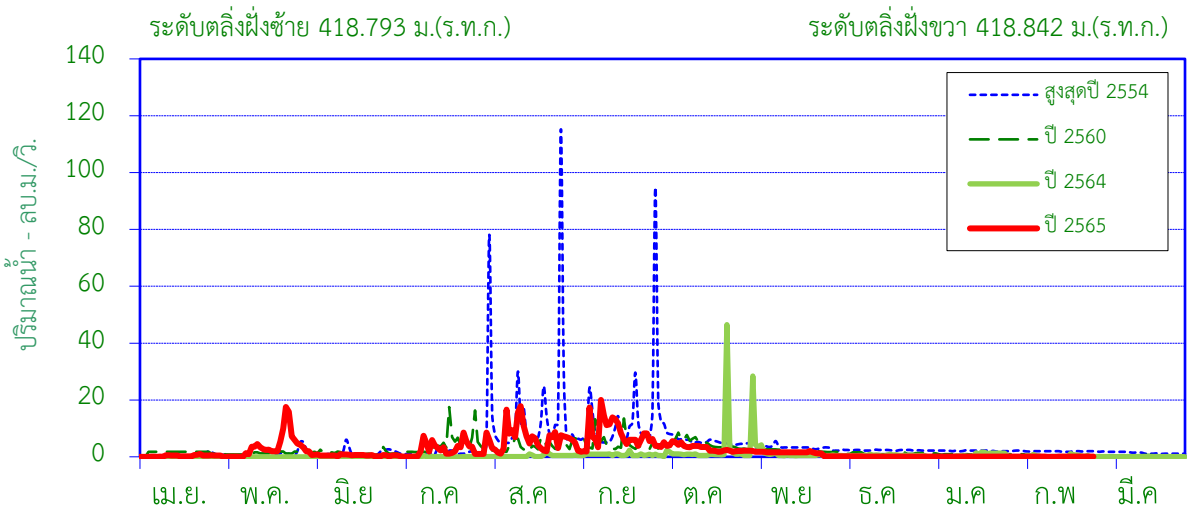

ศูนย์เสาระดับ 413.100 ม.(ร.ท.ก.)

พื้นที่รับน้ำ 130 ตร.กม.

พิกัดสถานี Lat 19°05'42"N Long 99°10'44"E

สถิติที่เคยปรากฏ

1. สถิติระดับน้ำสูงสุด	4.20	ม. ( 9 ก.ย. 53 )
2. สถิติปริมาณน้ำไหลสูงสุด	160.50	ลบ.ม./วินาที ( 9 ก.ย. 53 )
3. สถิติระดับน้ำต่ำสุด	0.20	ม. ( 25 เม.ย. 59 )
4. สถิติปริมาณน้ำไหลต่ำสุด	0.05	ลบ.ม./วินาที ( 25 เม.ย. 59 )
5. สถิติปริมาณน้ำเฉลี่ยของเดือน ก.พ. (2553 - 2564)	1.2	ล้าน ลบ.ม.
6. สถิติปริมาณน้ำเฉลี่ยสะสมรายปี (2553 - 2564)	51.6	ล้าน ลบ.ม.

ข้อมูลน้ำท่าของ เดือน กุมภาพันธ์ 2566

1. ระดับน้ำสูงสุด	0.48	ม. ( 1 ก.พ. 66 )
2. ปริมาณน้ำไหลสูงสุด	0.05	ลบ.ม./วินาที
3. ระดับน้ำต่ำสุด	0.40	ม. ( 12 ก.พ. 66 )
4. ปริมาณน้ำไหลต่ำสุด	0.03	ลบ.ม./วินาที
5. ปริมาณน้ำรวมทั้งเดือน	0.1	ล้าน ลบ.ม.
6. น้ำท่าประจำเดือนนี้อยู่ในเกณฑ์	<u>น้อย</u>	

ปริมาณน้ำรายเดือน - ล้าน ลูกบาศก์เมตร													
เดือน	เม.ย.	พ.ค.	มิ.ย.	ก.ค.	ส.ค.	ก.ย.	ต.ค.	พ.ย.	ธ.ค.	ม.ค.	ก.พ.	มี.ค.	ปี
เฉลี่ย 2553-2564	0.8	1.5	2.6	4.1	13.0	11.0	7.1	4.9	2.2	1.8	1.2	1.1	51.6
เฉลี่ยสะสม	0.8	2.4	5.0	9.2	22.1	33.1	40.3	45.2	47.4	49.2	50.5	51.6	
ปี 2565	0.8	9.5	1.4	7.1	17.7	19.3	8.4	3.5	0.3	0.1	0.1		68.1
สะสมปี 2565	0.8	10.3	11.7	18.8	36.4	55.8	64.1	67.6	67.9	68.1	68.1		

สถานี น้ำแม่ขอด (P.91) บ้านสันปูเลย ต.โหล่งขอด อ.พร้าว จ.เชียงใหม่

สถิติปริมาณน้ำท่ารายเดือน

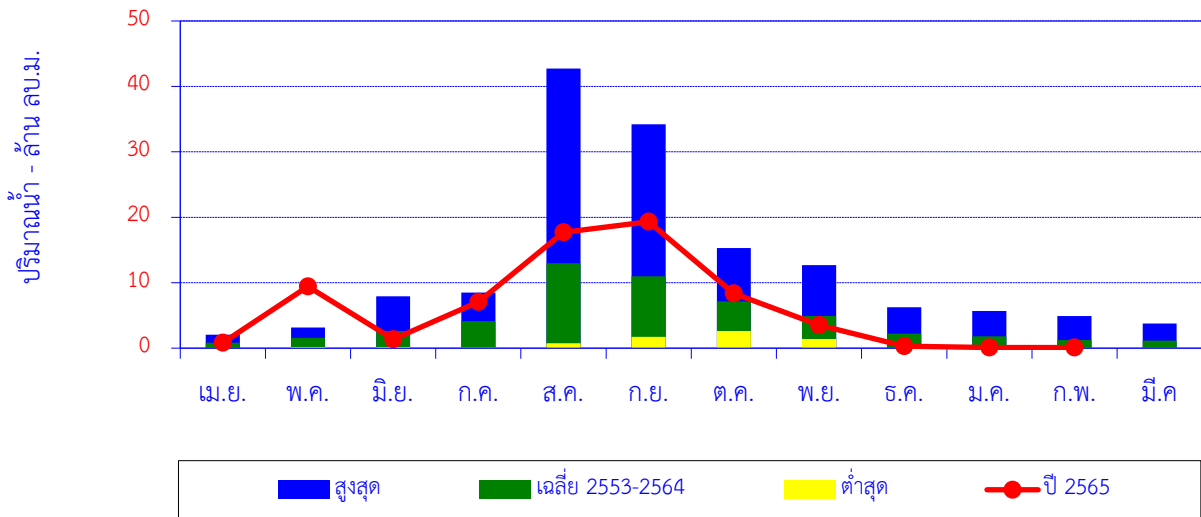

เดือน	เม.ย.	พ.ค.	มิ.ย.	ก.ค.	ส.ค.	ก.ย.	ต.ค.	พ.ย.	ธ.ค.	ม.ค.	ก.พ.	มี.ค.	ปี
สูงสุด	2.1	3.2	7.9	8.5	42.7	34.2	15.3	12.7	6.2	5.7	4.9	3.8	
เฉลี่ย 2553-2564	0.8	1.5	2.6	4.1	13.0	11.0	7.1	4.9	2.2	1.8	1.2	1.1	51.6
ต่ำสุด	0.1	0.2	0.2	0.1	0.8	1.7	2.6	1.4	0.1	0.1	0.1	0.1	
ปี 2565	0.8	9.5	1.4	7.1	17.7	19.3	8.4	3.5	0.3	0.1	0.1		68.1

ปริมาณน้ำท่าสะสมรายเดือน

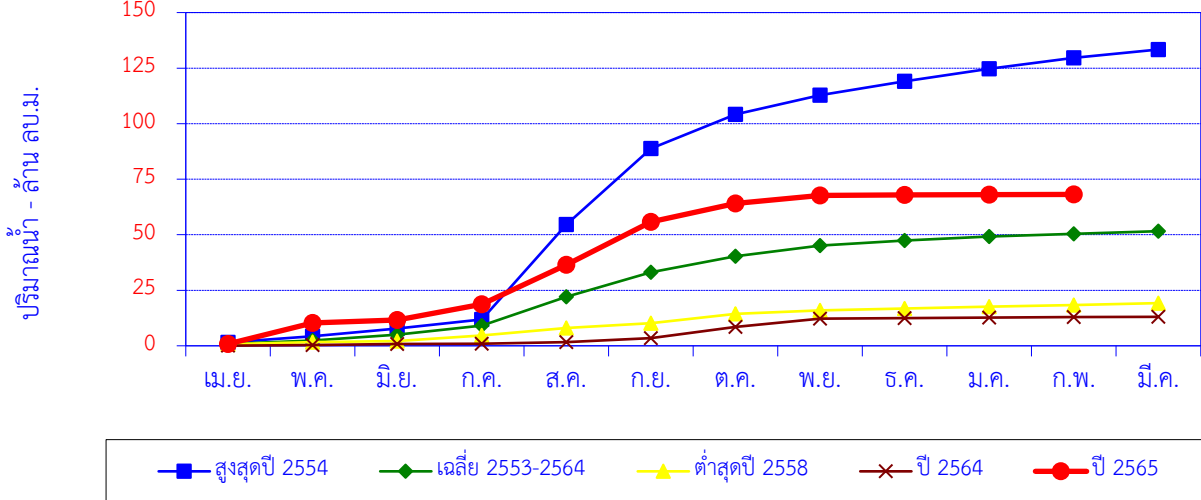

เดือน	เม.ย.	พ.ค.	มิ.ย.	ก.ค.	ส.ค.	ก.ย.	ต.ค.	พ.ย.	ธ.ค.	ม.ค.	ก.พ.	มี.ค.	ปี
สูงสุดปี 2554	1.5	2.7	3.6	4.1	42.7	34.2	15.3	8.7	6.2	5.7	4.9	3.8	133.4
สะสมปี 2554	1.5	4.3	7.8	11.9	54.6	88.8	104.1	112.8	119.0	124.7	129.6	133.4	
เฉลี่ย 2553-2564	0.8	1.5	2.6	4.1	13.0	11.0	7.1	4.9	2.2	1.8	1.2	1.1	51.6
เฉลี่ยสะสม	0.8	2.4	5.0	9.2	22.1	33.1	40.3	45.2	47.4	49.2	50.5	51.6	
ต่ำสุดปี 2558	0.7	0.9	0.5	2.4	3.5	2.1	4.1	1.7	0.8	0.8	0.8	0.9	19.2
สะสมปี 2558	0.7	1.7	2.2	4.6	8.1	10.2	14.3	16.0	16.8	17.6	18.4	19.2	
ปี 2564	0.1	0.3	0.5	0.1	0.8	1.7	5.0	3.8	0.2	0.2	0.3	0.1	13.0
สะสมปี 2564	0.1	0.3	0.8	0.9	1.7	3.4	8.5	12.2	12.5	12.7	13.0	13.0	
ปี 2565	0.8	9.5	1.4	7.1	17.7	19.3	8.4	3.5	0.3	0.1	0.1		68.1
สะสมปี 2565	0.8	10.3	11.7	18.8	36.4	55.8	64.1	67.6	67.9	68.1	68.1		

สถานี น้ำแม่แตง (P.92) บ้านเมืองกุด ต.กุดช้าง อ.แม่แตง จ.เชียงใหม่

ปริมาณน้ำเฉลี่ยรายวัน

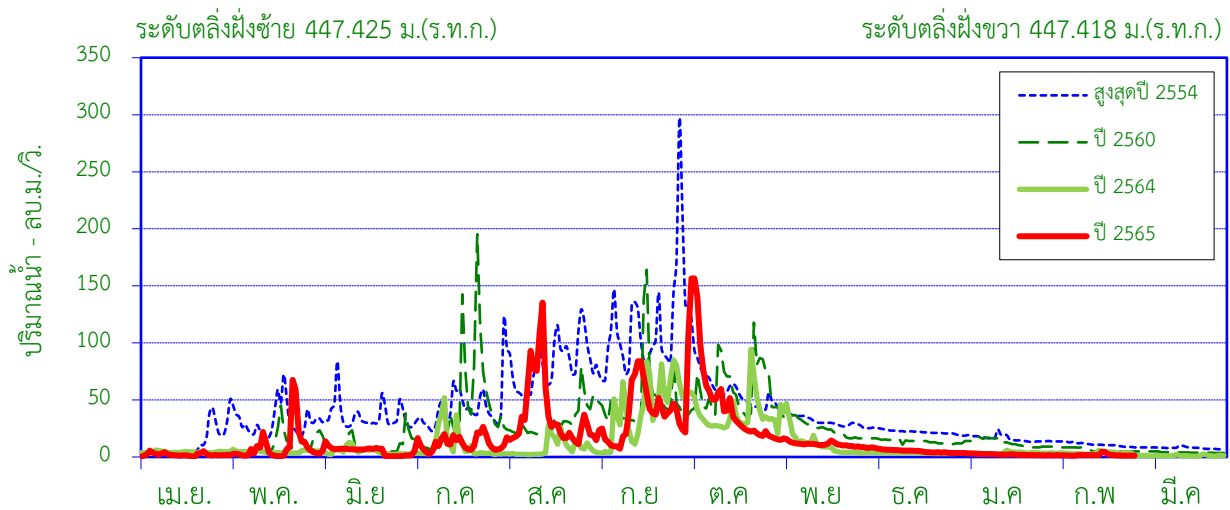

ศูนย์เสาระดับ 440.645 ม.(ร.ท.ก.)

พื้นที่รับน้ำ 1,653 ตร.กม.

พิกัดสถานี Lat 19° 13' 15" N Long 98° 50' 51" E

สถิติที่เคยปรากฏ

1. สถิติระดับน้ำสูงสุด	3.50	ม. ( 28 ก.ย. 53 )
2. สถิติปริมาณน้ำไหลสูงสุด	359.25	ลบ.ม./วินาที ( 28 ก.ย. 53 )
3. สถิติระดับน้ำต่ำสุด	1.42	ม. ( 11 ส.ค. 56 )
4. สถิติปริมาณน้ำไหลต่ำสุด	0.61	ลบ.ม./วินาที ( 1 เม.ย. 59 )
5. สถิติปริมาณน้ำเฉลี่ยของเดือน ก.พ. (2553 - 2564)	12.0	ล้าน ลบ.ม.
6. สถิติปริมาณน้ำเฉลี่ยสะสมรายปี (2553 - 2564)	550.6	ล้าน ลบ.ม.

ข้อมูลน้ำท่าของ เดือน กุมภาพันธ์ 2566

1. ระดับน้ำสูงสุด	0.60	ม. ( 17 ก.พ. 66 )
2. ปริมาณน้ำไหลสูงสุด	4.76	ลบ.ม./วินาที
3. ระดับน้ำต่ำสุด	0.33	ม. ( 7 ก.พ. 66 )
4. ปริมาณน้ำไหลต่ำสุด	1.22	ลบ.ม./วินาที
5. ปริมาณน้ำรวมทั้งเดือน	4.2	ล้าน ลบ.ม.
6. น้ำท่าประจำเดือนนี้อยู่ในเกณฑ์	<u>น้อย</u>	

ปริมาณน้ำรายเดือน - ล้าน ลูกบาศก์เมตร

เดือน	เม.ย.	พ.ค.	มิ.ย.	ก.ค.	ส.ค.	ก.ย.	ต.ค.	พ.ย.	ธ.ค.	ม.ค.	ก.พ.	มี.ค.	ปี
เฉลี่ย 2553-2564	11.6	25.1	32.1	54.7	98.2	117.7	90.0	48.7	28.8	20.9	12.0	10.8	550.6
เฉลี่ยสะสม	11.6	36.7	68.8	123.5	221.7	339.4	429.4	478.1	506.9	527.8	539.8	550.6	
ปี 2565	5.6	26.4	13.9	31.6	99.1	96.2	135.4	29.5	14.3	6.1	4.2		462.2
สะสมปี 2565	5.6	32.0	45.9	77.5	176.6	272.8	408.2	437.7	452.0	458.0	462.2		

สถานี น้ำแม่แตง (P.92) บ้านเมืองกีด ต.กีดช้าง อ.แม่แตง จ.เชียงใหม่

สถิติปริมาณน้ำท่ารายเดือน

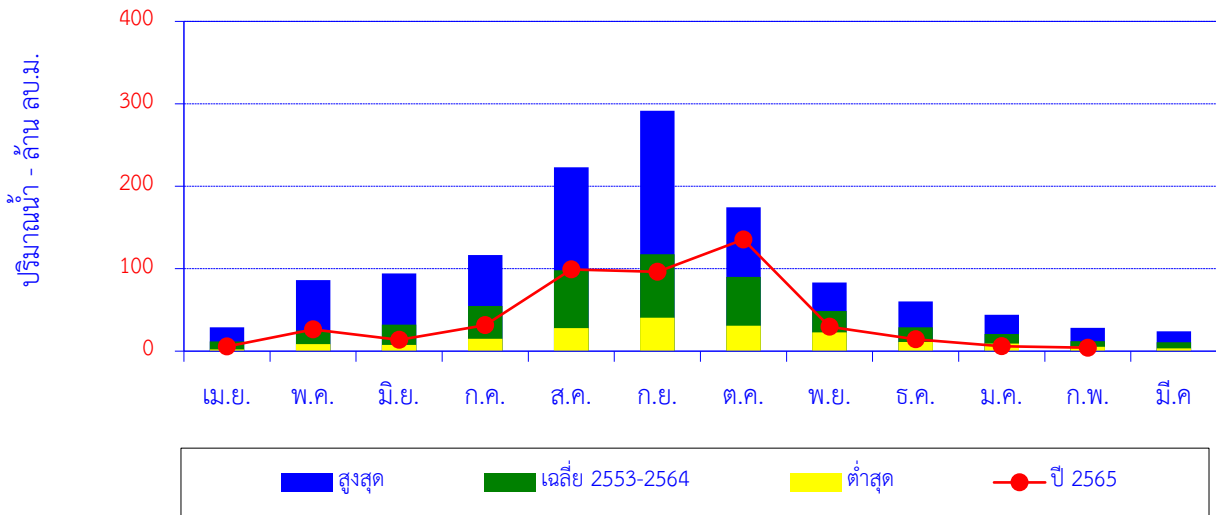

เดือน	เม.ย.	พ.ค.	มิ.ย.	ก.ค.	ส.ค.	ก.ย.	ต.ค.	พ.ย.	ธ.ค.	ม.ค.	ก.พ.	มี.ค.	ปี
สูงสุด	29.0	86.0	94.1	116.7	222.9	291.5	174.4	83.2	60.4	44.2	28.3	23.9	
เฉลี่ย 2553-2564	11.6	25.1	32.1	54.7	98.2	117.7	90.0	48.7	28.8	20.9	12.0	10.8	550.6
ต่ำสุด	2.1	8.6	7.7	15.0	27.8	40.5	30.8	22.7	11.0	9.1	5.3	3.4	
ปี 2565	5.6	26.4	13.9	31.6	99.1	96.2	135.4	29.5	14.3	6.1	4.2		462.2

ปริมาณน้ำท่าสะสมรายเดือน

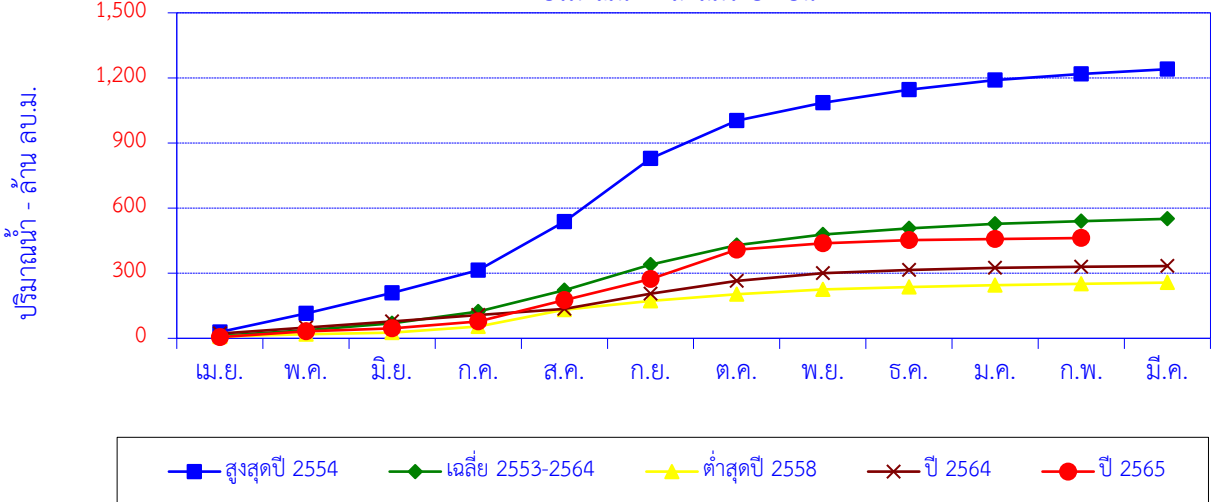

เดือน	เม.ย.	พ.ค.	มิ.ย.	ก.ค.	ส.ค.	ก.ย.	ต.ค.	พ.ย.	ธ.ค.	ม.ค.	ก.พ.	มี.ค.	ปี
สูงสุดปี 2554	29.0	86.0	94.1	104.8	222.9	291.5	174.4	83.2	60.4	44.2	28.3	21.4	1,240.3
สะสมปี 2554	29.0	115.0	209.2	313.9	536.9	828.4	1,002.8	1,086.0	1,146.4	1,190.6	1,218.9	1,240.3	
เฉลี่ย 2553-2564	11.6	25.1	32.1	54.7	98.2	117.7	90.0	48.7	28.8	20.9	12.0	10.8	550.6
เฉลี่ยสะสม	11.6	36.7	68.8	123.5	221.7	339.4	429.4	478.1	506.9	527.8	539.8	550.6	
ต่ำสุดปี 2558	8.2	10.2	7.7	28.5	76.7	40.5	30.8	22.7	11.0	9.1	6.0	5.4	256.8
สะสมปี 2558	8.2	18.3	26.0	54.5	131.2	171.7	202.6	225.3	236.3	245.4	251.4	256.8	
ปี 2564	21.9	28.0	27.6	29.9	27.8	70.2	58.7	36.4	14.1	9.7	5.3	3.4	333.0
สะสมปี 2564	21.9	49.8	77.5	107.3	135.2	205.3	264.0	300.5	314.6	324.3	329.6	333.0	
ปี 2565	5.6	26.4	13.9	31.6	99.1	96.2	135.4	29.5	14.3	6.1	4.2		462.2
สะสมปี 2565	5.6	32.0	45.9	77.5	176.6	272.8	408.2	437.7	452.0	458.0	462.2		

สถานี น้ำแม่แตง (P.92A) บ้านห้วยป่าซาง ต.กุดช้าง อ.แม่แตง จ.เชียงใหม่

ปริมาณน้ำเฉลี่ยรายวัน

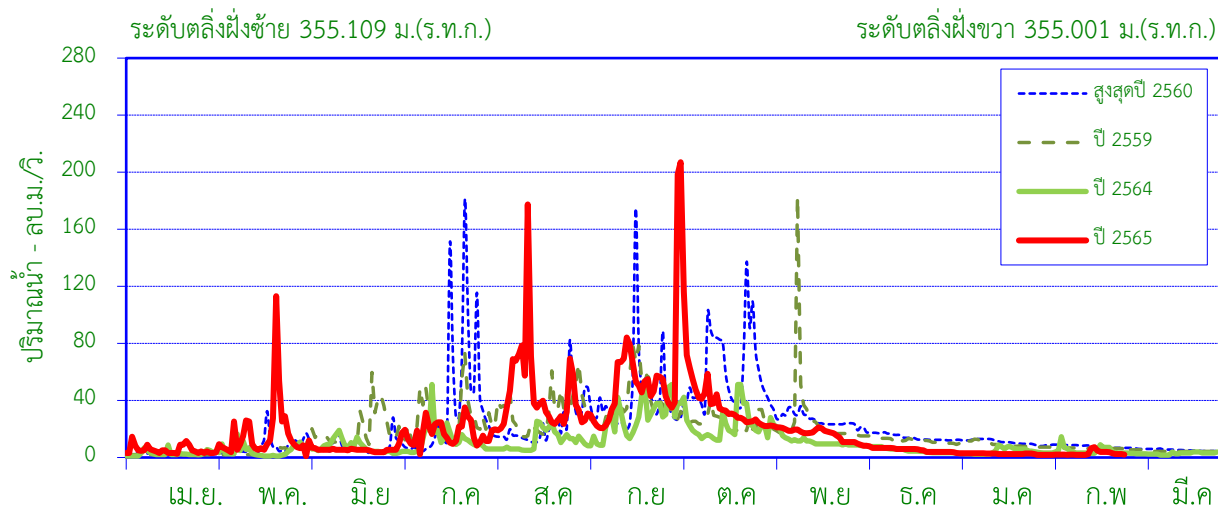

สถิติที่เคยปรากฏ

1. สถิติระดับน้ำสูงสุด	4.91	ม. ( 17 ส.ค. 61 )
2. สถิติปริมาณน้ำไหลสูงสุด	260.3	ลบ.ม./วินาที ( 17 ส.ค. 61 )
3. สถิติระดับน้ำต่ำสุด	-0.34	ม. ( 22 เม.ย. 59 )
4. สถิติปริมาณน้ำไหลต่ำสุด	3.08	ลบ.ม./วินาที ( 22 เม.ย. 59 )
5. สถิติปริมาณน้ำเฉลี่ยของเดือน ก.พ. (2559-2564)	14.3	ล้าน ลบ.ม.
6. สถิติปริมาณน้ำเฉลี่ยสะสมรายปี (2559-2564)	477.0	ล้าน ลบ.ม.

ข้อมูลน้ำท่าของ เดือน กุมภาพันธ์ 2566

1. ระดับน้ำสูงสุด	1.16	ม. ( 18 ก.พ. 66 )
2. ปริมาณน้ำไหลสูงสุด	7.25	ลบ.ม./วินาที
3. ระดับน้ำต่ำสุด	0.83	ม. ( 13 ก.พ. 66 )
4. ปริมาณน้ำไหลต่ำสุด	1.80	ลบ.ม./วินาที
5. ปริมาณน้ำรวมทั้งเดือน	6.8	ล้าน ลบ.ม.
6. น้ำท่าประจำเดือนนี้อยู่ในเกณฑ์	<u>น้อย</u>	

ปริมาณน้ำรายเดือน - ล้าน ลูกบาศก์เมตร													
เดือน	เม.ย.	พ.ค.	มิ.ย.	ก.ค.	ส.ค.	ก.ย.	ต.ค.	พ.ย.	ธ.ค.	ม.ค.	ก.พ.	มี.ค.	ปี
เฉลี่ย 2559-2564	8.2	17.8	27.0	48.5	75.5	81.6	87.1	53.8	30.5	22.5	14.3	10.1	477.0
เฉลี่ยสะสม	8.2	26.0	53.0	101.5	177.0	258.6	345.7	399.5	430.1	452.6	466.9	477.0	
ปี 2565	14.0	43.7	14.2	45.4	118.5	117.6	133.8	45.7	16.2	7.4	6.8		563.4
สะสมปี 2565	14.0	57.8	72.0	117.4	235.9	353.5	487.3	533.0	549.2	556.5	563.4		



สถานี น้ำแม่แตง (P.92A) บ้านห้วยป่าซาง ต.กีดช้าง อ.แม่แตง จ.เชียงใหม่

สถิติปริมาณน้ำท่ารายเดือน

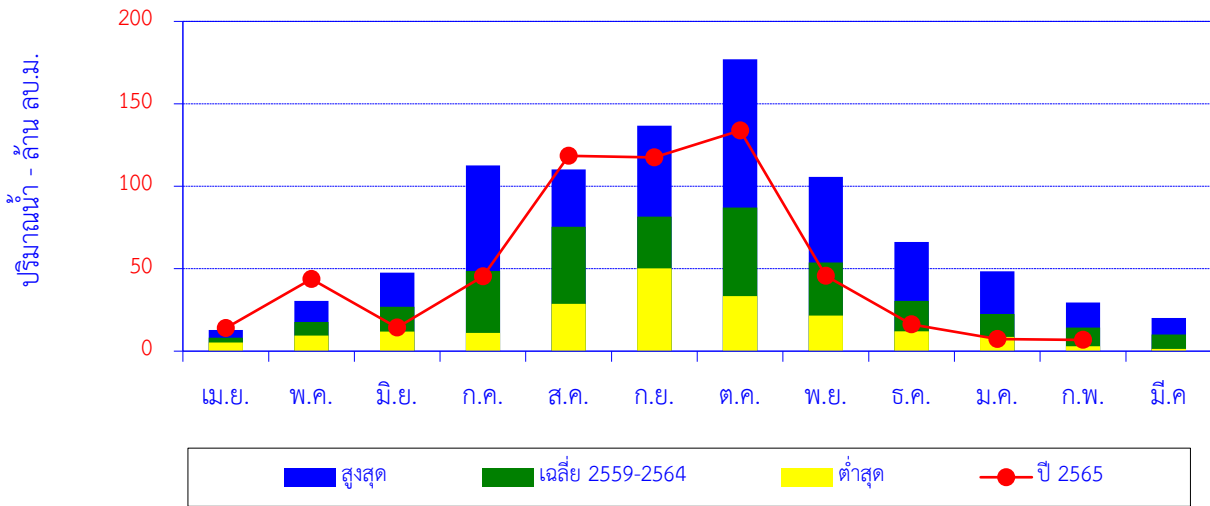

เดือน	เม.ย.	พ.ค.	มิ.ย.	ก.ค.	ส.ค.	ก.ย.	ต.ค.	พ.ย.	ธ.ค.	ม.ค.	ก.พ.	มี.ค.	ปี
สูงสุด	12.8	30.5	47.6	112.6	110.2	136.8	177.0	105.6	66.2	48.4	29.5	20.1	
เฉลี่ย 2559-2564	8.2	17.8	27.0	48.5	75.5	81.6	87.1	53.8	30.5	22.5	14.3	10.1	477.0
ต่ำสุด	5.2	9.5	11.8	11.1	28.7	50.3	33.4	21.6	12.1	8.7	2.9	1.3	
ปี 2565	14.0	43.7	14.2	45.4	118.5	117.6	133.8	45.7	16.2	7.4	6.8		563.4

ปริมาณน้ำท่าสะสมรายเดือน

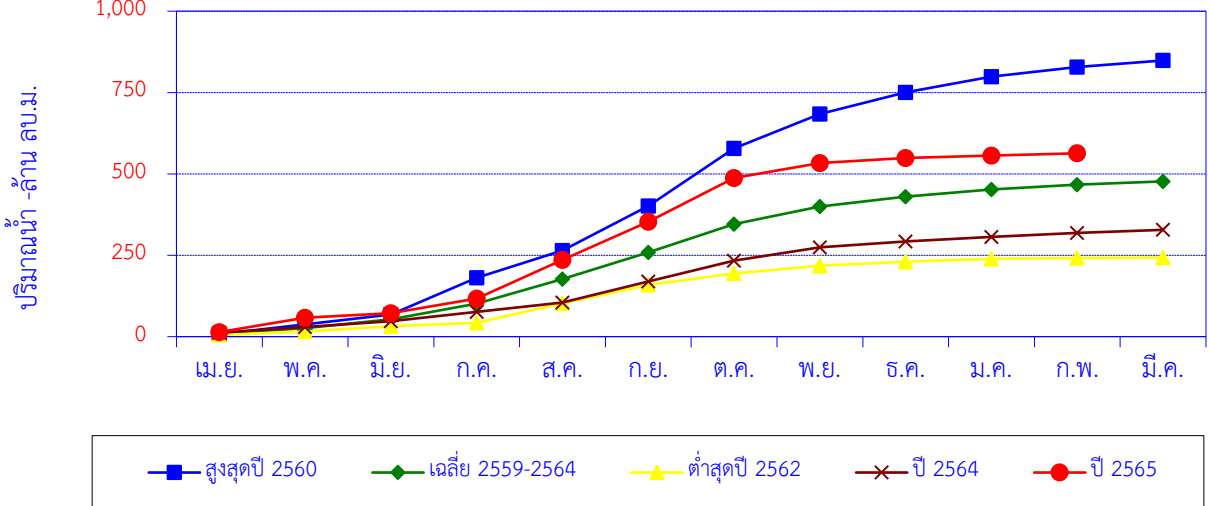

เดือน	เม.ย.	พ.ค.	มิ.ย.	ก.ค.	ส.ค.	ก.ย.	ต.ค.	พ.ย.	ธ.ค.	ม.ค.	ก.พ.	มี.ค.	ปี
สูงสุดปี 2560	7.6	30.5	30.2	112.6	84.0	136.8	177.0	105.6	66.2	48.4	29.5	20.1	848.6
สะสมปี 2560	7.6	38.0	68.3	180.9	264.9	401.7	578.7	684.3	750.5	798.9	828.5	848.6	
เฉลี่ย 2559-2564	8.2	17.8	27.0	48.5	75.5	81.6	87.1	53.8	30.5	22.5	14.3	10.1	477.0
เฉลี่ยสะสม	8.2	26.0	53.0	101.5	177.0	258.6	345.7	399.5	430.1	452.6	466.9	477.0	
ต่ำสุดปี 2562	5.7	9.5	16.3	11.1	59.6	56.4	35.9	23.7	12.1	8.7	2.9	1.3	243.3
สะสมปี 2562	5.7	15.2	31.6	42.6	102.2	158.6	194.5	218.2	230.3	239.0	241.9	243.3	
ปี 2564	11.9	17.8	17.5	29.1	28.7	64.9	63.5	41.4	18.0	13.7	12.3	9.4	328.1
สะสมปี 2564	11.9	29.7	47.2	76.3	104.9	169.8	233.3	274.7	292.7	306.4	318.7	328.1	
ปี 2565	14.0	43.7	14.2	45.4	118.5	117.6	133.8	45.7	16.2	7.4	6.8		563.4
สะสมปี 2565	14.0	57.8	72.0	117.4	235.9	353.5	487.3	533.0	549.2	556.5	563.4		

สถานี น้ำแมริม (P.93) บ้านสวางนอก ต.สวาง อ.แมริม จ.เชียงใหม่

ปริมาณน้ำเฉลี่ยรายวัน

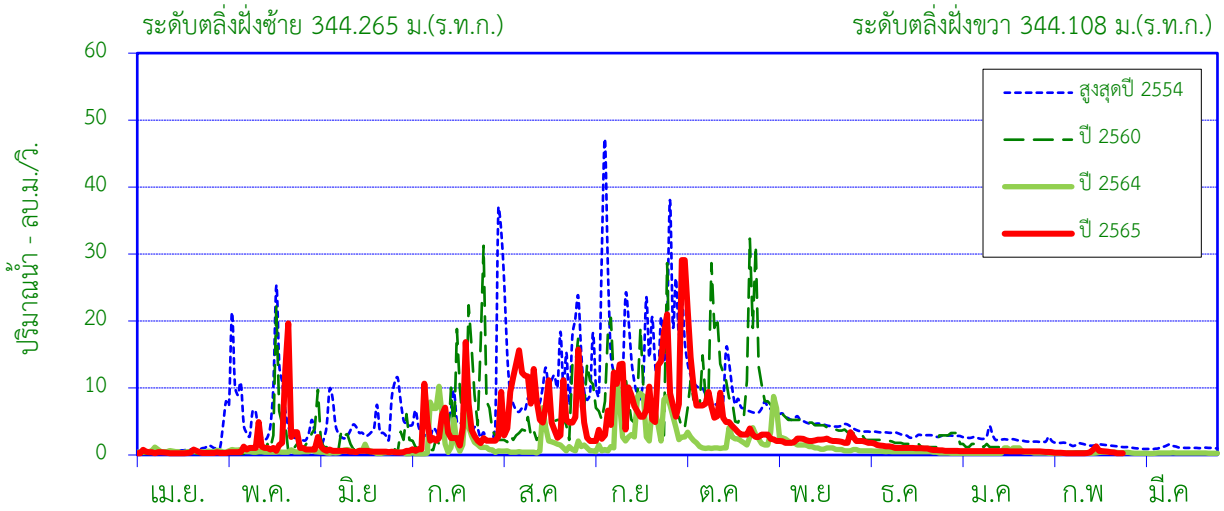

ระดับตลิ่งฝั่งซ้าย 344.265 ม.(ร.ท.ก.)  
 ศูนย์เสาระดับ 340.588 ม.(ร.ท.ก.)  
 พิกัดสถานี Lat 19°00'54"N Long 98°52'50"E

ระดับตลิ่งฝั่งขวา 344.108 ม.(ร.ท.ก.)  
 พื้นที่รับน้ำ 411 ตร.กม.

สถิติที่เคยปรากฏ

1. สถิติระดับน้ำสูงสุด	3.50	ม. ( 28 ก.ย. 53 )
2. สถิติปริมาณน้ำไหลสูงสุด	359.25	ลบ.ม./วินาที ( 28 ก.ย. 53 )
3. สถิติระดับน้ำต่ำสุด	1.42	ม. ( 11 ส.ค. 56 )
4. สถิติปริมาณน้ำไหลต่ำสุด	0.61	ลบ.ม./วินาที ( 1 เม.ย. 59 )
5. สถิติปริมาณน้ำเฉลี่ยของเดือน ก.พ. (2553 - 2564)	1.6	ล้าน ลบ.ม.
6. สถิติปริมาณน้ำเฉลี่ยสะสมรายปี (2553 - 2564)	90.3	ล้าน ลบ.ม.

ข้อมูลน้ำท่าของ เดือน กุมภาพันธ์ 2566

1. ระดับน้ำสูงสุด	0.35	ม. ( 19 ก.พ. 66 )
2. ปริมาณน้ำไหลสูงสุด	1.28	ลบ.ม./วินาที
3. ระดับน้ำต่ำสุด	0.03	ม. ( 13 ก.พ. 66 )
4. ปริมาณน้ำไหลต่ำสุด	0.26	ลบ.ม./วินาที
5. ปริมาณน้ำรวมทั้งเดือน	1.0	ล้าน ลบ.ม.
6. น้ำท่าประจำเดือนนี้อยู่ในเกณฑ์	<b>น้อย</b>	

ปริมาณน้ำรายเดือน - ล้าน ลูกบาศก์เมตร													
เดือน	เม.ย.	พ.ค.	มิ.ย.	ก.ค.	ส.ค.	ก.ย.	ต.ค.	พ.ย.	ธ.ค.	ม.ค.	ก.พ.	มี.ค.	ปี
เฉลี่ย 2553-2564	1.4	4.7	4.4	9.3	16.8	19.7	14.8	8.6	4.5	3.2	1.6	1.2	90.3
เฉลี่ยสะสม	1.4	6.2	10.6	19.8	36.6	56.3	71.2	79.8	84.3	87.5	89.1	90.3	
ปี 2565	1.0	6.0	1.6	9.1	20.9	20.8	20.5	5.7	3.2	1.5	1.0		91.2
สะสมปี 2565	1.0	6.9	8.6	17.6	38.5	59.3	79.8	85.5	88.7	90.2	91.2		

สถานี น้ำแม่มริ (P.93) บ้านสลวงนอก ต.สลวง อ.แม่มริ จ.เชียงใหม่

สถิติปริมาณน้ำท่ารายเดือน

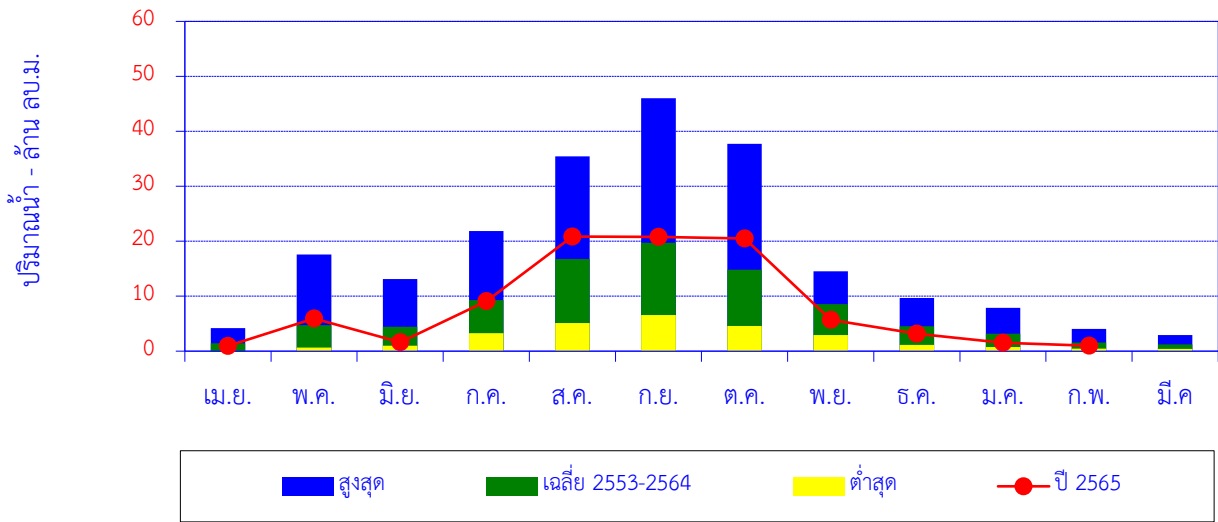

เดือน	เม.ย.	พ.ค.	มิ.ย.	ก.ค.	ส.ค.	ก.ย.	ต.ค.	พ.ย.	ธ.ค.	ม.ค.	ก.พ.	มี.ค.	ปี
สูงสุด	4.2	17.6	13.1	21.8	35.5	46.0	37.7	14.5	9.7	7.9	4.1	2.9	
เฉลี่ย 2553-2564	1.4	4.7	4.4	9.3	16.8	19.7	14.8	8.6	4.5	3.2	1.6	1.2	90.3
ต่ำสุด	0.0	0.6	1.0	3.3	5.1	6.6	4.6	2.9	1.2	0.7	0.4	0.4	
ปี 2565	1.0	6.0	1.6	9.1	20.9	20.8	20.5	5.7	3.2	1.5	1.0		91.2

ปริมาณน้ำท่าสะสมรายเดือน

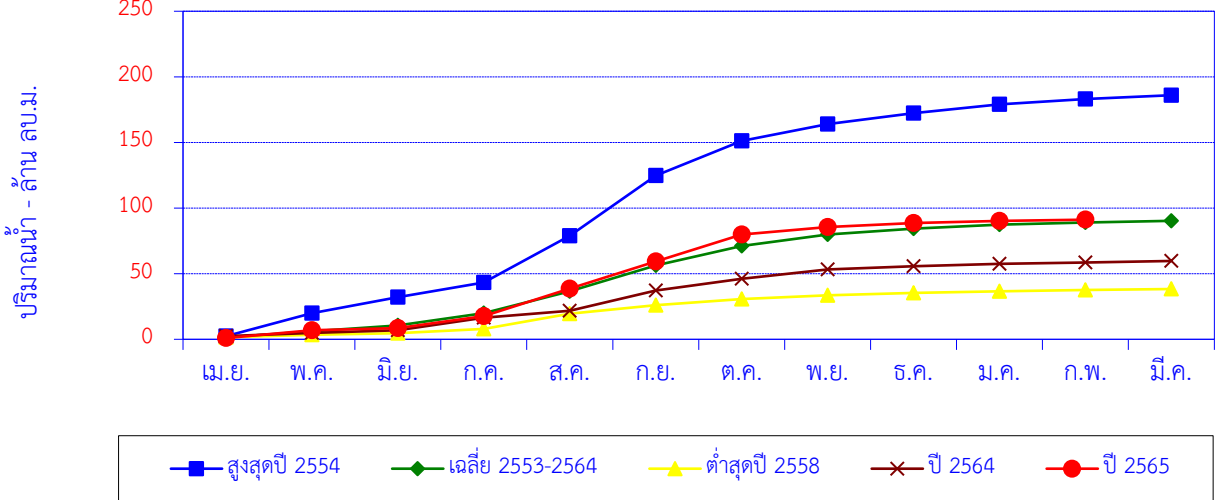

เดือน	เม.ย.	พ.ค.	มิ.ย.	ก.ค.	ส.ค.	ก.ย.	ต.ค.	พ.ย.	ธ.ค.	ม.ค.	ก.พ.	มี.ค.	ปี
สูงสุดปี 2554	2.4	17.6	12.1	11.2	35.5	46.0	26.4	12.9	8.3	6.6	4.1	2.9	186.0
สะสมปี 2554	2.4	20.0	32.1	43.3	78.8	124.8	151.2	164.1	172.4	179.0	183.1	186.0	
เฉลี่ย 2553-2564	1.4	4.7	4.4	9.3	16.8	19.7	14.8	8.6	4.5	3.2	1.6	1.2	90.3
เฉลี่ยสะสม	1.4	6.2	10.6	19.8	36.6	56.3	71.2	79.8	84.3	87.5	89.1	90.3	
ต่ำสุดปี 2558	1.5	1.9	1.2	3.4	11.5	6.6	4.6	2.9	1.8	1.3	0.9	0.8	38.3
สะสมปี 2558	1.5	3.4	4.6	8.0	19.5	26.0	30.6	33.5	35.3	36.7	37.6	38.3	
ปี 2564	2.4	2.4	2.1	9.6	5.1	15.6	8.8	7.1	2.3	1.8	1.1	1.2	59.7
สะสมปี 2564	2.4	4.8	6.9	16.5	21.6	37.3	46.1	53.2	55.6	57.4	58.5	59.7	
ปี 2565	1.0	6.0	1.6	9.1	20.9	20.8	20.5	5.7	3.2	1.5	1.0		91.2
สะสมปี 2565	1.0	6.9	8.6	17.6	38.5	59.3	79.8	85.5	88.7	90.2	91.2		

## ปริมาณน้ำเฉลี่ยรายวัน

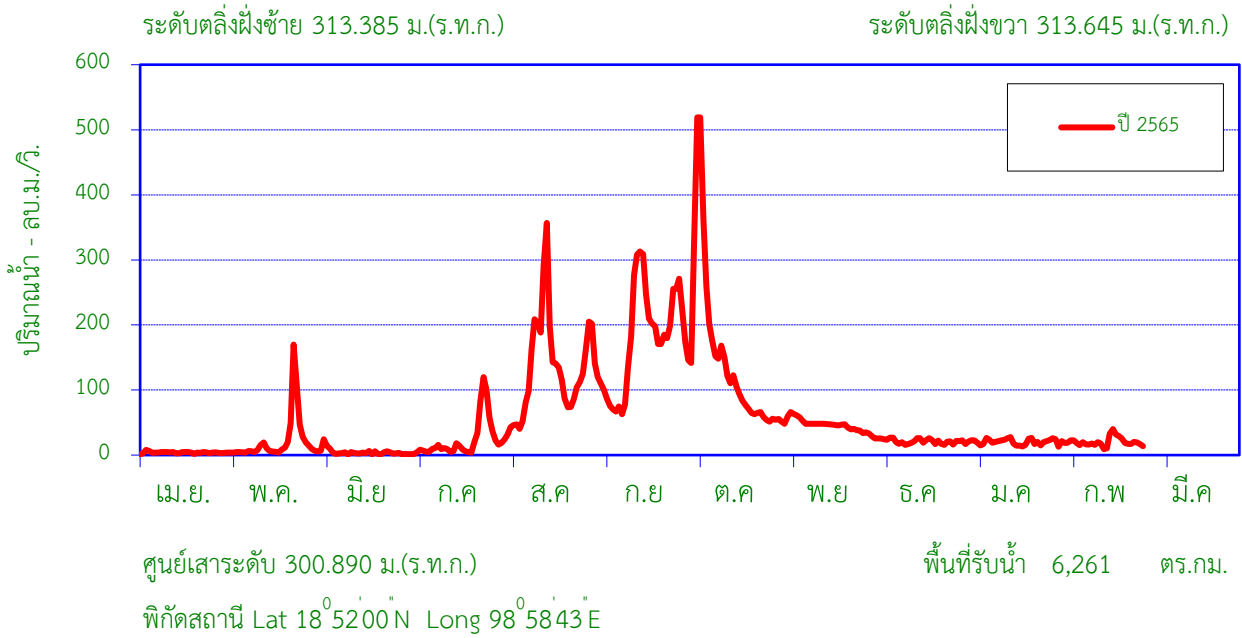

## สถิติที่เคยปรากฏ

1. สถิติระดับน้ำสูงสุด	5.81	ม. ( 25 ต.ค. 61 )
2. สถิติปริมาณน้ำไหลสูงสุด	-	ลบ.ม./วินาที
3. สถิติระดับน้ำต่ำสุด	0.40	ม. ( 24 เม.ย. 63 )
4. สถิติปริมาณน้ำไหลต่ำสุด	0.00	ลบ.ม./วินาที
5. สถิติปริมาณน้ำเฉลี่ยของเดือน ก.พ. 2565	-	ล้าน ลบ.ม.
6. สถิติปริมาณน้ำเฉลี่ยสะสมรายปี	0.0	ล้าน ลบ.ม.

## ข้อมูลน้ำท่าของ เดือน กุมภาพันธ์ 2566

1. ระดับน้ำสูงสุด	1.63	ม. ( 18 ก.พ. 66 )
2. ปริมาณน้ำไหลสูงสุด	40.0	ลบ.ม./วินาที
3. ระดับน้ำต่ำสุด	0.76	ม. ( 15 ก.พ. 66 )
4. ปริมาณน้ำไหลต่ำสุด	9.06	ลบ.ม./วินาที
5. ปริมาณน้ำรวมทั้งเดือน	48.8	ล้าน ลบ.ม.
6. น้ำท่าประจำเดือนนี้อยู่ในเกณฑ์	-	

## ปริมาณน้ำรายเดือน - ล้าน ลูกบาศก์เมตร

เดือน	เม.ย.	พ.ค.	มิ.ย.	ก.ค.	ส.ค.	ก.ย.	ต.ค.	พ.ย.	ธ.ค.	ม.ค.	ก.พ.	มี.ค.	ปี
ปี 2565	10.3	53.4	11.4	60.3	351.9	460.7	394.4	121.3	57.3	54.8	48.8		1,624.8
สะสมปี 2565	10.3	63.8	75.2	135.5	487.4	948.1	1,342.5	1,463.8	1,521.1	1,575.9	1,624.8		

หมายเหตุ ฯ เริ่มทำการสำรวจและเก็บข้อมูล ปีนี้ 2565

สถานี แม่น้ำปิง (P.103) สะพานวงแหวนรอบ 3 ต.สันผีเสื้อ อ.เมือง จ.เชียงใหม่

สถิติปริมาณน้ำท่ารายเดือน

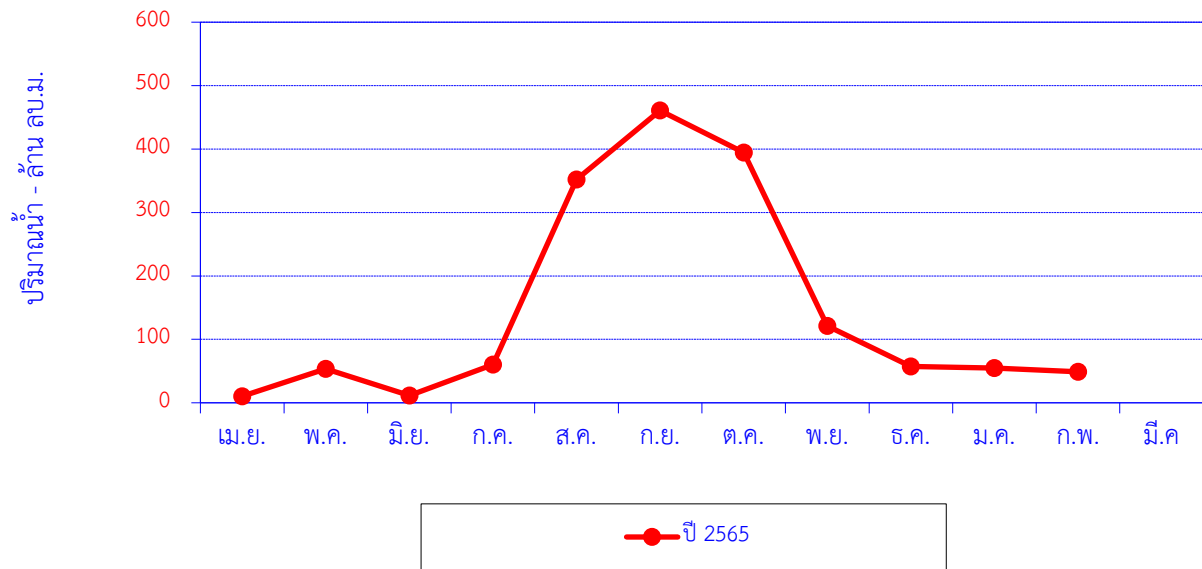

เดือน	เม.ย.	พ.ค.	มิ.ย.	ก.ค.	ส.ค.	ก.ย.	ต.ค.	พ.ย.	ธ.ค.	ม.ค.	ก.พ.	มี.ค.	ปี
ปี 2565	10.3	53.4	11.4	60.3	351.9	460.7	394.4	121.3	57.3	54.8	48.8		1,624.8

ปริมาณน้ำท่าสะสมรายเดือน

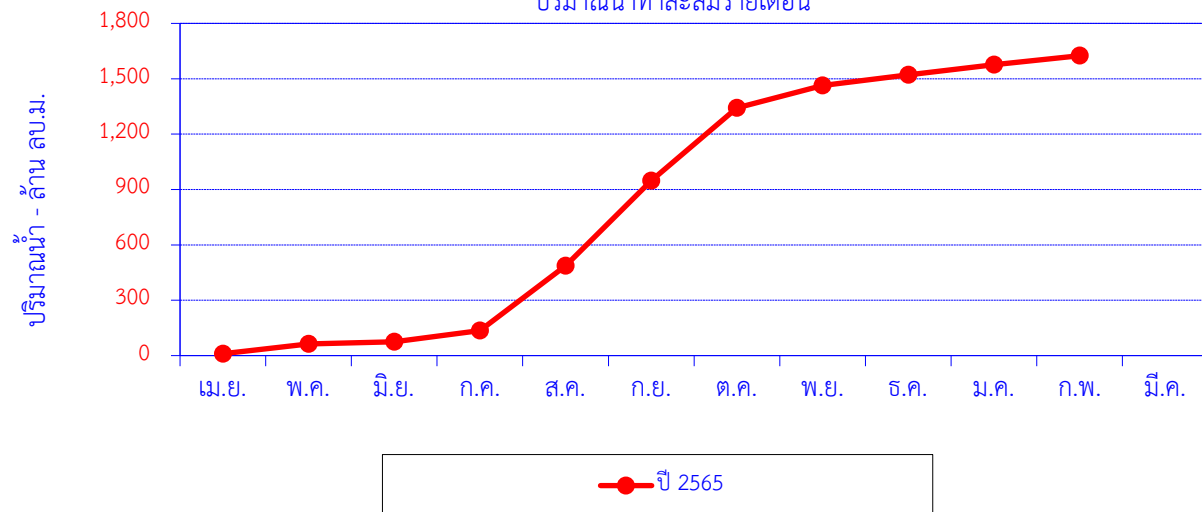

เดือน	เม.ย.	พ.ค.	มิ.ย.	ก.ค.	ส.ค.	ก.ย.	ต.ค.	พ.ย.	ธ.ค.	ม.ค.	ก.พ.	มี.ค.	ปี
ปี 2565	10.3	53.4	11.4	60.3	351.9	460.7	394.4	121.3	57.3	54.8	48.8		1,624.8
สะสมปี 2565	10.3	63.8	75.2	135.5	487.4	948.1	1,342.5	1,463.8	1,521.1	1,575.9	1,624.8		

หมายเหตุ ๑ เริ่มทำการสำรวจและเก็บข้อมูล ปีนี้ 2565

สถานี แม่น้ำวัง (W.1C) สะพานเสตุวารี ต.เวียงเหนือ อ.เมือง จ.ลำปาง

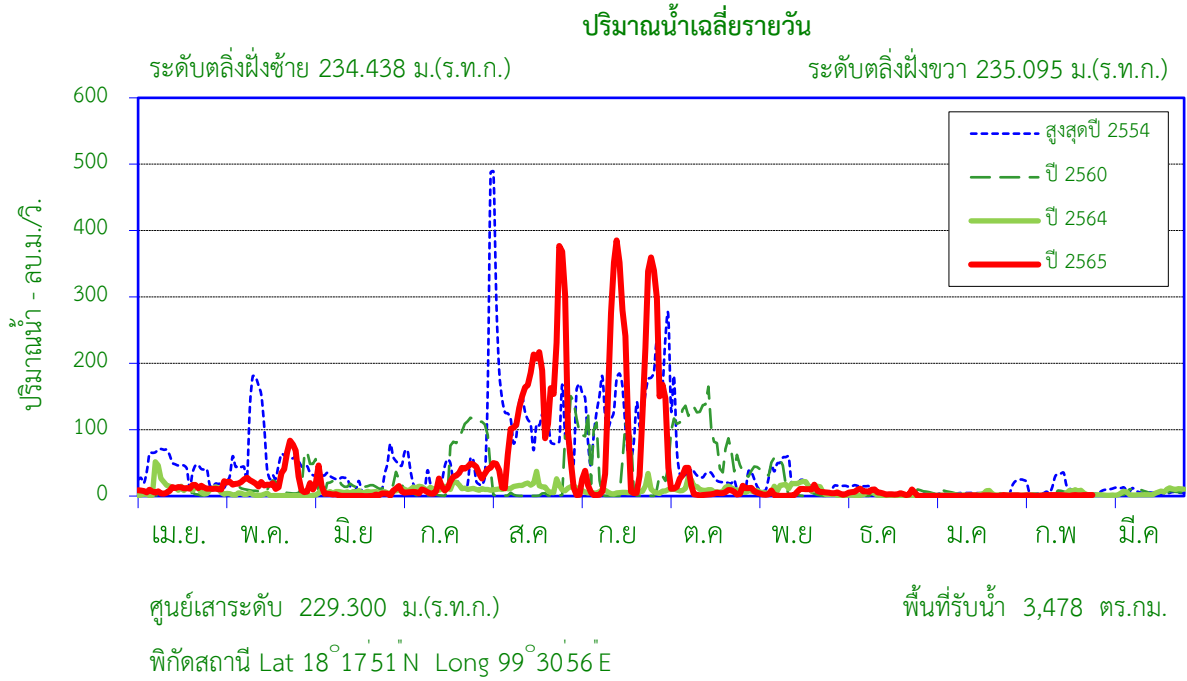

**สถิติที่เคยปรากฏ**

1. สถิติระดับน้ำสูงสุด	6.55	ม. ( 30 ก.ย. 48 )
2. สถิติปริมาณน้ำไหลสูงสุด	912.00	ลบ.ม./วินาที ( 30 ก.ย. 48 )
3. สถิติระดับน้ำต่ำสุด	-0.90	ม. ( 10 มี.ค. 49 )
4. สถิติปริมาณน้ำไหลต่ำสุด	0.04	ลบ.ม./วินาที ( 18 มี.ค. 35 )
5. สถิติปริมาณน้ำเฉลี่ยของเดือน ก.พ. (2534-2541,2548-2564)	11.6	ล้าน ลบ.ม.
6. สถิติปริมาณน้ำเฉลี่ยสะสมรายปี (2534-2541,2548-2564)	507.3	ล้าน ลบ.ม.

**ข้อมูลน้ำท่าของ เดือน กุมภาพันธ์ 2566**

1. ระดับน้ำสูงสุด	1.31	ม. ( 22 ก.พ. 66 )
2. ปริมาณน้ำไหลสูงสุด	1.72	ลบ.ม./วินาที
3. ระดับน้ำต่ำสุด	-0.31	ม. ( 9 ก.พ. 66 )
4. ปริมาณน้ำไหลต่ำสุด	0.30	ลบ.ม./วินาที
5. ปริมาณน้ำรวมทั้งเดือน	2.7	ล้าน ลบ.ม.
6. น้ำท่าประจำเดือนนี้อยู่ในเกณฑ์	<b>น้อย</b>	

ปริมาณน้ำรายเดือน - ล้าน ลูกบาศก์เมตร													
เดือน	เม.ย.	พ.ค.	มิ.ย.	ก.ค.	ส.ค.	ก.ย.	ต.ค.	พ.ย.	ธ.ค.	ม.ค.	ก.พ.	มี.ค.	ปี
เฉลี่ย 2534-2541,2548-2564	18.4	21.4	20.7	32.0	89.8	142.5	79.8	47.2	13.4	16.2	11.6	14.5	507.3
เฉลี่ยสะสม	18.4	39.8	60.5	92.5	182.2	324.7	404.5	451.6	465.0	481.2	492.8	507.3	
ปี 2565	26.3	71.4	12.4	54.8	362.7	359.8	56.8	14.2	12.8	12.4	2.7		986.4
สะสมปี 2565	26.3	97.7	110.2	164.9	527.6	887.4	944.2	958.4	971.3	983.7	986.4		

สถานี แม่น้ำวัง (W.1C) สะพานเสตุวารี ต.เวียงเหนือ อ.เมือง จ.ลำปาง

สถิติปริมาณน้ำท่ารายเดือน

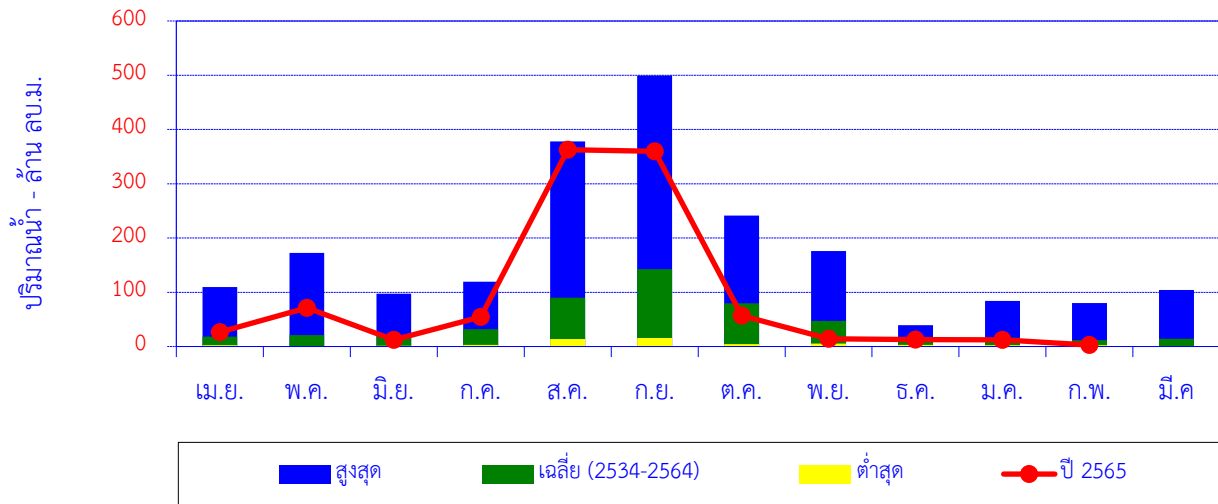

เดือน	เม.ย.	พ.ค.	มิ.ย.	ก.ค.	ส.ค.	ก.ย.	ต.ค.	พ.ย.	ธ.ค.	ม.ค.	ก.พ.	มี.ค.	ปี
สูงสุด	109.7	172.5	97.1	119.4	378.1	499.3	241.2	176.2	39.3	83.8	80.3	104.1	
เฉลี่ย (2534-2564)	18.4	21.4	20.7	32.0	89.8	142.5	79.8	47.2	13.4	16.2	11.6	14.5	507.3
ต่ำสุด	2.4	0.3	1.4	3.1	13.7	15.9	4.3	5.4	2.7	2.2	2.3	1.0	
ปี 2565	26.3	71.4	12.4	54.8	362.7	359.8	56.8	14.2	12.8	12.4	2.7		986.4

ปริมาณน้ำท่าสะสมรายเดือน

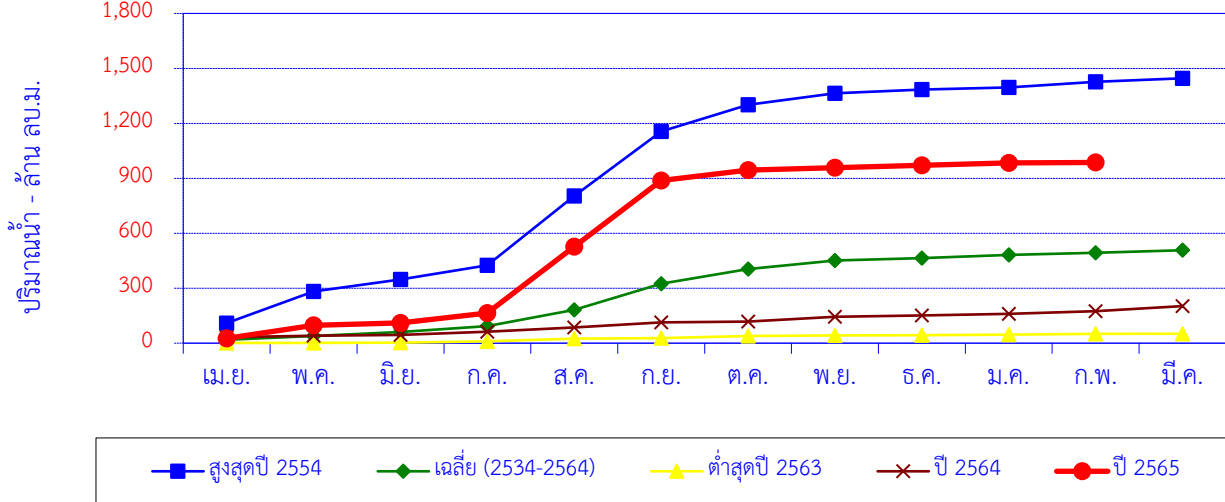

เดือน	เม.ย.	พ.ค.	มิ.ย.	ก.ค.	ส.ค.	ก.ย.	ต.ค.	พ.ย.	ธ.ค.	ม.ค.	ก.พ.	มี.ค.	ปี
สูงสุดปี 2554	109.7	172.5	65.1	77.9	378.1	352.4	146.1	62.1	21.1	10.9	31.3	18.7	1,445.9
สะสมปี 2554	109.7	282.2	347.3	425.2	803.4	1,155.7	1,301.8	1,363.9	1,385.0	1,395.9	1,427.2	1,445.9	
เฉลี่ย (2534-2564)	18.4	21.4	20.7	32.0	89.8	142.5	79.8	47.2	13.4	16.2	11.6	14.5	507.3
เฉลี่ยสะสม	18.4	39.8	60.5	92.5	182.2	324.7	404.5	451.6	465.0	481.2	492.8	507.3	
ต่ำสุดปี 2563	1.3	0.5	1.2	6.8	15.2	3.2	10.8	3.4	1.3	2.5	4.0	1.3	51.5
สะสมปี 2535	1.3	1.8	3.0	9.8	25.0	28.1	39.0	42.3	43.7	46.2	50.1	51.5	
ปี 2564	32.6	8.3	4.1	18.0	23.0	28.1	4.3	25.9	7.1	9.5	13.9	27.8	202.4
สะสมปี 2564	32.6	40.8	44.9	62.9	85.8	113.9	118.2	144.1	151.2	160.8	174.6	202.4	
ปี 2565	26.3	71.4	12.4	54.8	362.7	359.8	56.8	14.2	12.8	12.4	2.7		986.4
สะสมปี 2565	26.3	97.7	110.2	164.9	527.6	887.4	944.2	958.4	971.3	983.7	986.4		

## ปริมาณน้ำเฉลี่ยรายวัน

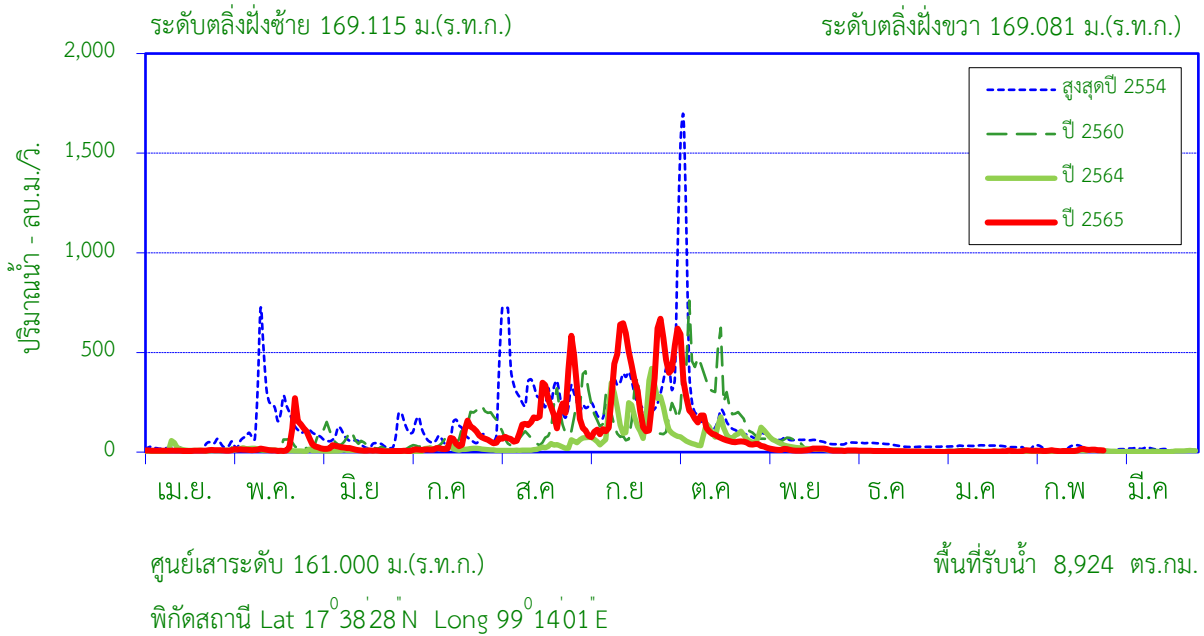

## สถิติที่เคยปรากฏ

1. สถิติระดับน้ำสูงสุด	5.88	ม. ( 23 ก.ย. 45 )
2. สถิติปริมาณน้ำไหลสูงสุด	1,399.0	ลบ.ม./วินาที ( 27 ก.ค. 10 )
3. สถิติระดับน้ำต่ำสุด	-0.60	ม. ( 5 มี.ค. 53 )
4. สถิติปริมาณน้ำไหลต่ำสุด	0.00	ลบ.ม./วินาที ( 5 มี.ค. 53 )
5. สถิติปริมาณน้ำเฉลี่ยของเดือน d.r. (2510-2564)	12.6	ล้าน ลบ.ม.
6. สถิติปริมาณน้ำเฉลี่ยสะสมรายปี (2510-2564)	1,256.9	ล้าน ลบ.ม.

## ข้อมูลน้ำท่าของ เดือน กุมภาพันธ์ 2566

1. ระดับน้ำสูงสุด	-0.51	ม. ( 21 ก.พ. 66 )
2. ปริมาณน้ำไหลสูงสุด	16.64	ลบ.ม./วินาที
3. ระดับน้ำต่ำสุด	-0.94	ม. ( 13 ก.พ. 66 )
4. ปริมาณน้ำไหลต่ำสุด	4.38	ลบ.ม./วินาที
5. ปริมาณน้ำรวมทั้งเดือน	20.1	ล้าน ลบ.ม.
6. น้ำท่าประจำเดือนนี้อยู่ในเกณฑ์	<b>มาก</b>	

## ปริมาณน้ำรายเดือน - ล้าน ลูกบาศก์เมตร

เดือน	เม.ย.	พ.ค.	มิ.ย.	ก.ค.	ส.ค.	ก.ย.	ต.ค.	พ.ย.	ธ.ค.	ม.ค.	ก.พ.	มี.ค.	ปี
เฉลี่ย 2510-2564	16.6	58.1	65.2	75.0	206.7	397.0	256.5	101.7	33.6	21.7	12.6	12.2	1,256.9
เฉลี่ยสะสม	16.6	74.8	139.9	214.9	421.6	818.7	1,075.1	1,176.8	1,210.4	1,232.1	1,244.7	1,256.9	
ปี 2565	19.3	113.2	33.8	125.1	510.4	818.8	439.3	34.1	13.3	7.4	20.1		2,134.6
สะสมปี 2565	19.3	132.5	166.3	291.4	801.7	1,620.5	2,059.8	2,093.9	2,107.2	2,114.5	2,134.6		



สถานี แม่น้ำวัง (W.3A) บ้านดอนชัย ต.ล้อมแรด อ.เถิน จ.ลำปาง

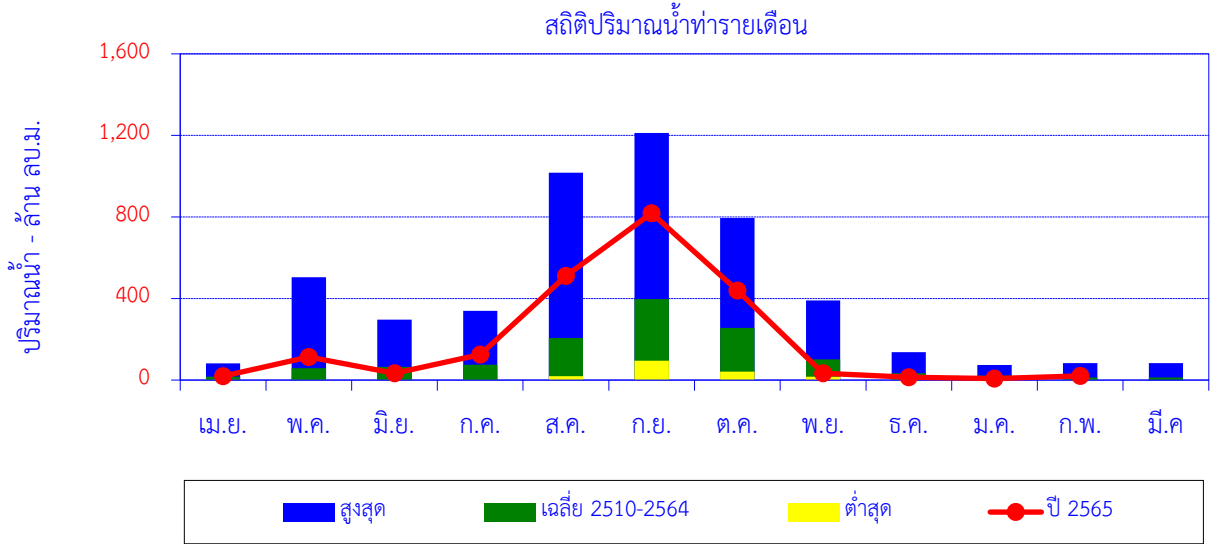

เดือน	เม.ย.	พ.ค.	มิ.ย.	ก.ค.	ส.ค.	ก.ย.	ต.ค.	พ.ย.	ธ.ค.	ม.ค.	ก.พ.	มี.ค.	ปี
สูงสุด	81.6	504.3	297.0	340.2	1,017.7	1,212.0	794.7	391.0	137.2	74.2	83.6	83.2	
เฉลี่ย 2510-2564	16.6	58.1	65.2	75.0	206.7	397.0	256.5	101.7	33.6	21.7	12.6	12.2	1,256.9
ต่ำสุด	0.4	0.8	0.4	0.1	18.8	95.2	41.1	16.1	1.5	1.0	0.7	0.0	
ปี 2565	19.3	113.2	33.8	125.1	510.4	818.8	439.3	34.1	13.3	7.4	20.1		2,134.6

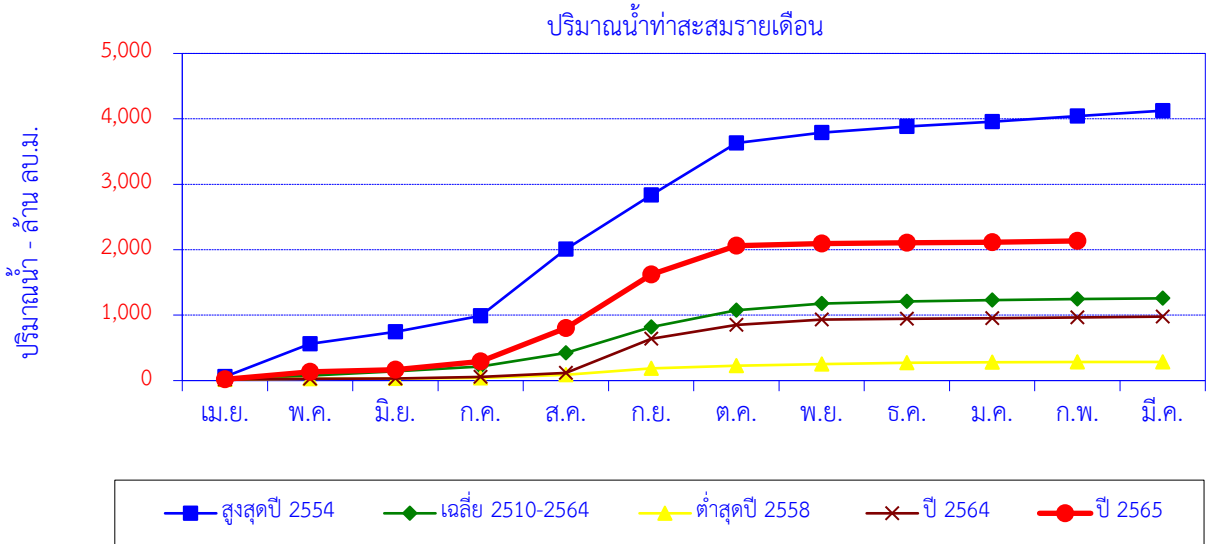

เดือน	เม.ย.	พ.ค.	มิ.ย.	ก.ค.	ส.ค.	ก.ย.	ต.ค.	พ.ย.	ธ.ค.	ม.ค.	ก.พ.	มี.ค.	ปี
สูงสุดปี 2554	59.1	504.3	181.6	244.7	1,017.7	829.4	794.7	158.5	94.6	74.2	83.6	83.2	4,125.5
สะสมปี 2554	59.1	563.4	745.0	989.7	2,007.3	2,836.7	3,631.4	3,790.0	3,884.5	3,958.7	4,042.3	4,125.5	
เฉลี่ย 2510-2564	16.6	58.1	65.2	75.0	206.7	397.0	256.5	101.7	33.6	21.7	12.6	12.2	1,256.9
เฉลี่ยสะสม	16.6	74.8	139.9	214.9	421.6	818.7	1,075.1	1,176.8	1,210.4	1,232.1	1,244.7	1,256.9	
ต่ำสุดปี 2558	14.7	11.4	3.8	9.0	51.4	95.2	41.1	23.4	23.3	5.8	4.1	1.9	285.2
สะสมปี 2558	14.7	26.1	29.9	38.9	90.3	185.5	226.6	250.0	273.3	279.1	283.3	285.2	
ปี 2564	14.9	11.6	5.5	24.7	58.8	522.8	212.8	83.4	12.0	7.9	12.7	11.5	978.3
สะสมปี 2564	14.9	26.4	31.9	56.6	115.4	638.2	850.9	934.3	946.3	954.1	966.9	978.3	
ปี 2565	19.3	113.2	33.8	125.1	510.4	818.8	439.3	34.1	13.3	7.4	20.1		2,134.6
สะสมปี 2565	19.3	132.5	166.3	291.4	801.7	1,620.5	2,059.8	2,093.9	2,107.2	2,114.5	2,134.6		

สถานี แม่น้ำวัง (W.10B) บ้านดอนมูล ต.บ้านแลง อ.เมือง จ.ลำปาง

ปริมาณน้ำเฉลี่ยรายวัน

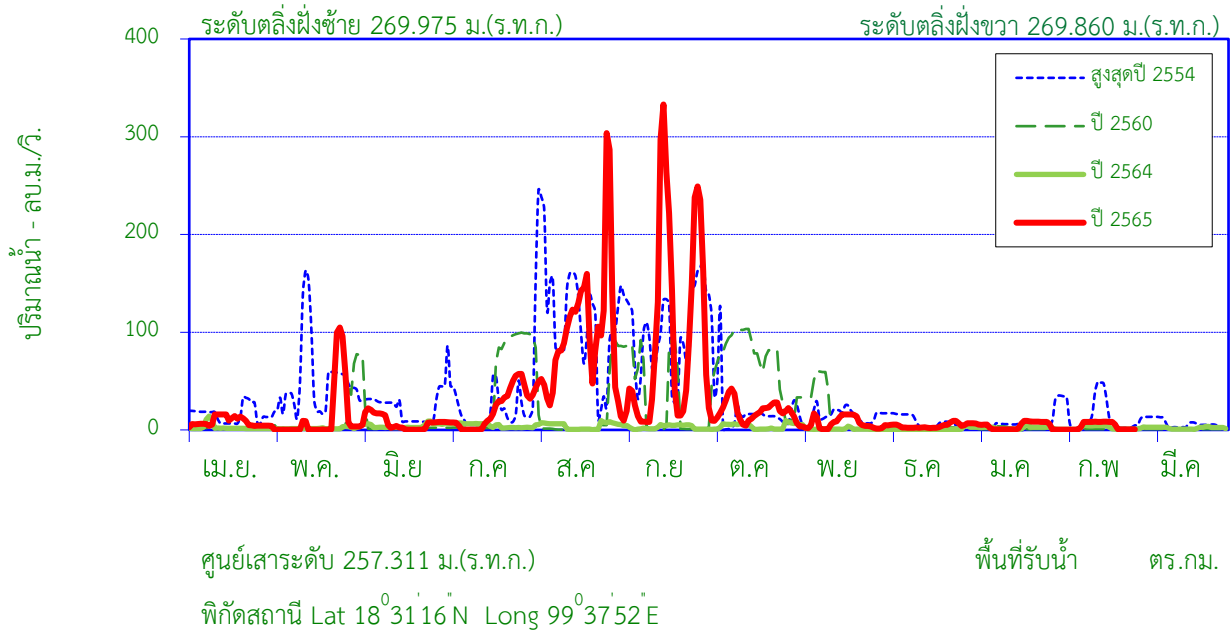

สถิติที่เคยปรากฏ

1. สถิติระดับน้ำสูงสุด	7.92	ม. ( 30 ก.ย. 48 )
2. สถิติปริมาณน้ำไหลสูงสุด	772.40	ลบ.ม./วินาที ( 30 ก.ย. 48 )
3. สถิติระดับน้ำต่ำสุด	-0.26	ม. ( 21 พ.ย. 16 )
4. สถิติปริมาณน้ำไหลต่ำสุด	0.00	ลบ.ม./วินาที ( 5 มี.ค. 13 )
5. สถิติปริมาณน้ำเฉลี่ยของเดือน ก.พ. (2506-2528,2546-2564)	10.5	ล้าน ลบ.ม.
6. สถิติปริมาณน้ำเฉลี่ยสะสมรายปี (2506-2528,2546-2564)	446.8	ล้าน ลบ.ม.

ข้อมูลน้ำท่าของ เดือน กุมภาพันธ์ 2566

1. ระดับน้ำสูงสุด	2.00	ม. ( 14 ก.พ. 66 )
2. ปริมาณน้ำไหลสูงสุด	8.40	ลบ.ม./วินาที
3. ระดับน้ำต่ำสุด	1.35	ม. ( 2 ก.พ. 66 )
4. ปริมาณน้ำไหลต่ำสุด	0.30	ลบ.ม./วินาที
5. ปริมาณน้ำรวมทั้งเดือน	9.1	ล้าน ลบ.ม.
6. น้ำท่าประจำเดือนนี้อยู่ในเกณฑ์	<b>ปกติ</b>	

ปริมาณน้ำรายเดือน - ล้าน ลูกบาศก์เมตร

เดือน	เม.ย.	พ.ค.	มิ.ย.	ก.ค.	ส.ค.	ก.ย.	ต.ค.	พ.ย.	ธ.ค.	ม.ค.	ก.พ.	มี.ค.	ปี
เฉลี่ย 2506-2528,2546-2564	12.5	17.9	24.0	33.8	84.5	117.4	69.7	35.5	17.3	12.7	10.5	11.0	446.8
เฉลี่ยสะสม	12.5	30.4	54.4	88.2	172.7	290.1	359.8	395.3	412.6	425.3	435.8	446.8	
ปี 2565	21.4	38.9	19.5	55.7	260.4	258.7	52.9	18.4	11.0	12.1	9.1		758.0
สะสมปี 2565	21.4	60.3	79.8	135.5	395.9	654.6	707.4	725.8	736.9	749.0	758.0		

สถานี แม่น้ำวัง (W.10B) บ้านดอนมูล ต.บ้านแลง อ.เมือง จ.ลำปาง

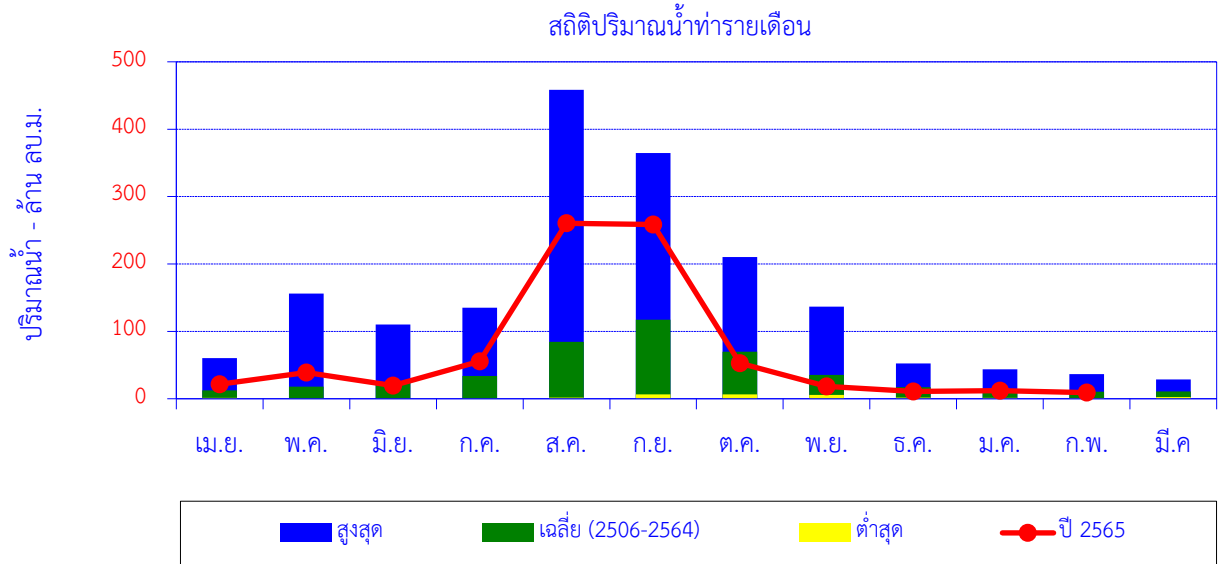

เดือน	เม.ย.	พ.ค.	มิ.ย.	ก.ค.	ส.ค.	ก.ย.	ต.ค.	พ.ย.	ธ.ค.	ม.ค.	ก.พ.	มี.ค.	ปี
สูงสุด	60.5	156.0	110.0	135.2	458.6	364.8	210.2	136.9	52.2	43.7	36.4	28.6	
เฉลี่ย (2506-2564)	12.5	17.9	24.0	33.8	84.5	117.4	69.7	35.5	17.3	12.7	10.5	11.0	446.8
ต่ำสุด	1.5	0.1	0.1	0.1	1.7	6.4	6.6	5.5	1.6	1.4	1.1	2.3	
ปี 2565	21.4	38.9	19.5	55.7	260.4	258.7	52.9	18.4	11.0	12.1	9.1		758.0

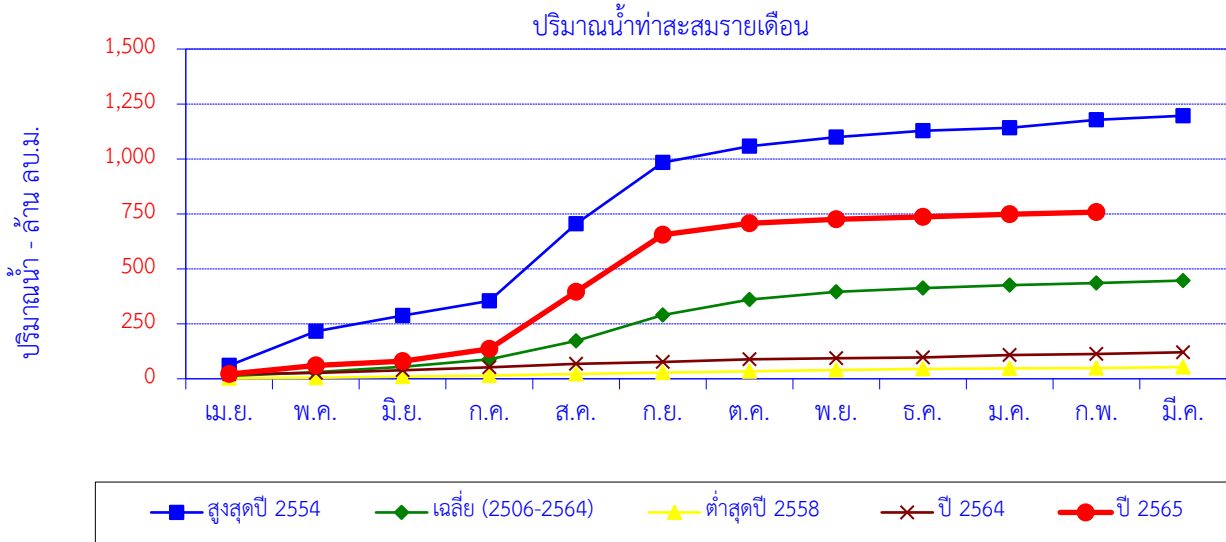

เดือน	เม.ย.	พ.ค.	มิ.ย.	ก.ค.	ส.ค.	ก.ย.	ต.ค.	พ.ย.	ธ.ค.	ม.ค.	ก.พ.	มี.ค.	ปี
สูงสุดปี 2554	60.5	156.0	71.3	66.3	351.3	278.1	74.1	42.1	28.8	13.0	36.4	18.6	1,196.5
สะสมปี 2554	60.5	216.4	287.7	354.0	705.3	983.5	1,057.6	1,099.7	1,128.5	1,141.4	1,177.9	1,196.5	
เฉลี่ย (2506-2564)	12.5	17.9	24.0	33.8	84.5	117.4	69.7	35.5	17.3	12.7	10.5	11.0	446.8
เฉลี่ยสะสม	12.5	30.4	54.4	88.2	172.7	290.1	359.8	395.3	412.6	425.3	435.8	446.8	
ต่ำสุดปี 2558	2.2	3.0	5.1	4.6	6.6	6.4	6.6	5.6	5.4	1.4	1.4	5.2	53.4
สะสมปี 2558	2.2	5.1	10.2	14.8	21.4	27.8	34.3	39.9	45.4	46.8	48.2	53.4	
ปี 2564	20.9	5.7	11.9	14.0	15.0	9.1	11.9	5.5	3.3	10.7	4.9	7.8	120.6
สะสมปี 2564	20.9	26.6	38.5	52.5	67.4	76.5	88.5	94.0	97.3	107.9	112.8	120.6	
ปี 2565	21.4	38.9	19.5	55.7	260.4	258.7	52.9	18.4	11.0	12.1	9.1		758.0
สะสมปี 2565	21.4	60.3	79.8	135.5	395.9	654.6	707.4	725.8	736.9	749.0	758.0		

หมายเหตุ ฯ ใช้สถิติข้อมูลอ้างอิงจากสถานี W.10A

สถานี แม่น้ำวัง (W.16A) บ้านไฮ ต.ปงดอน อ.แจ้ห่ม จ.ลำปาง

ปริมาณน้ำเฉลี่ยรายวัน

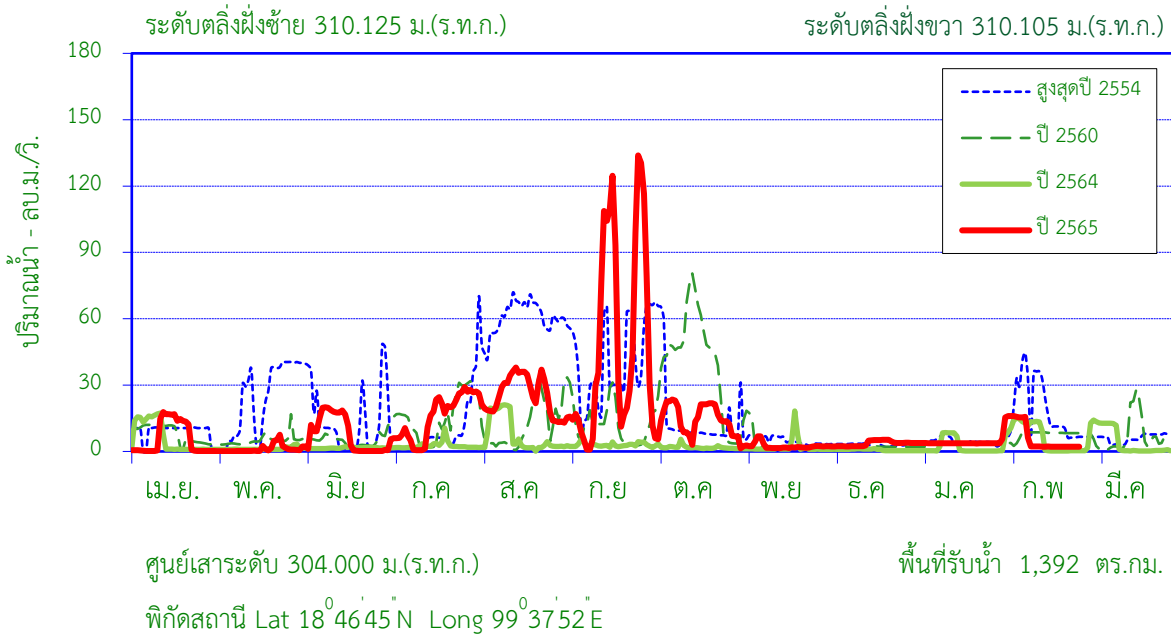

สถิติที่เคยปรากฏ

1. สถิติระดับน้ำสูงสุด	5.87	ม. ( 29 ก.ย. 48 )
2. สถิติปริมาณน้ำไหลสูงสุด	743.00	ลบ.ม./วินาที ( 29 ก.ย. 48 )
3. สถิติระดับน้ำต่ำสุด	0.38	ม.( 5 ก.ย. 47 )
4. สถิติปริมาณน้ำไหลต่ำสุด	0.00	ลบ.ม./วินาที ( 8 พ.ค. 41 )
5. สถิติปริมาณน้ำเฉลี่ยของเดือน ก.พ. (2538 - 2564)	7.5	ล้าน ลบ.ม.
6. สถิติปริมาณน้ำเฉลี่ยสะสมรายปี (2538-2564)	248.6	ล้าน ลบ.ม.

ข้อมูลน้ำท่าของ เดือน กุมภาพันธ์ 2566

1. ระดับน้ำสูงสุด	1.74	ม. ( 3 ก.พ. 66 )
2. ปริมาณน้ำไหลสูงสุด	16.05	ลบ.ม./วินาที
3. ระดับน้ำต่ำสุด	1.03	ม. ( 16 ก.พ. 66 )
4. ปริมาณน้ำไหลต่ำสุด	2.10	ลบ.ม./วินาที
5. ปริมาณน้ำรวมทั้งเดือน	15.2	ล้าน ลบ.ม.
6. น้ำท่าประจำเดือนนี้อยู่ในเกณฑ์	<b>มาก</b>	

ปริมาณน้ำรายเดือน - ล้าน ลูกบาศก์เมตร

เดือน	เม.ย.	พ.ค.	มิ.ย.	ก.ค.	ส.ค.	ก.ย.	ต.ค.	พ.ย.	ธ.ค.	ม.ค.	ก.พ.	มี.ค.	ปี
เฉลี่ย 2538-2564	11.5	12.0	10.8	16.5	44.3	64.5	36.6	18.3	8.8	8.3	7.5	9.5	248.6
เฉลี่ยสะสม	11.5	23.5	34.3	50.8	95.1	159.6	196.2	214.5	223.3	231.6	239.1	248.6	
ปี 2565	15.0	3.1	20.2	40.2	68.8	131.2	39.3	6.2	9.4	10.0	15.2		358.5
สะสมปี 2565	15.0	18.2	38.3	78.5	147.3	278.5	317.7	324.0	333.3	343.3	358.5		

สถานี แม่น้ำวัง (W.16A) บ้านไฮ ต.ปงดอน อ.แจ้ห่ม จ.ลำปาง

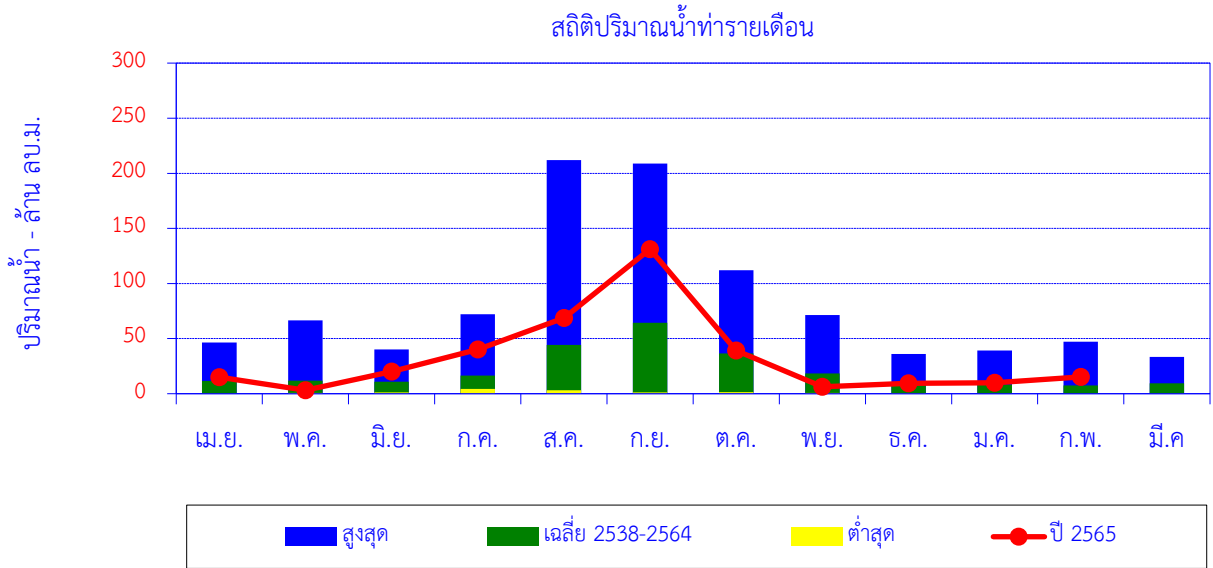

เดือน	เม.ย.	พ.ค.	มิ.ย.	ก.ค.	ส.ค.	ก.ย.	ต.ค.	พ.ย.	ธ.ค.	ม.ค.	ก.พ.	มี.ค.	ปี
สูงสุด	46.4	66.6	40.3	72.0	212.0	208.8	112.0	71.5	36.1	39.2	47.3	33.4	
เฉลี่ย 2538-2564	11.5	12.0	10.8	16.5	44.3	64.5	36.6	18.3	8.8	8.3	7.5	9.5	248.6
ต่ำสุด	0.1	0.8	1.1	4.4	3.2	1.2	1.4	0.6	0.4	0.2	0.1	0.1	
ปี 2565	15.0	3.1	20.2	40.2	68.8	131.2	39.3	6.2	9.4	10.0	15.2		358.5

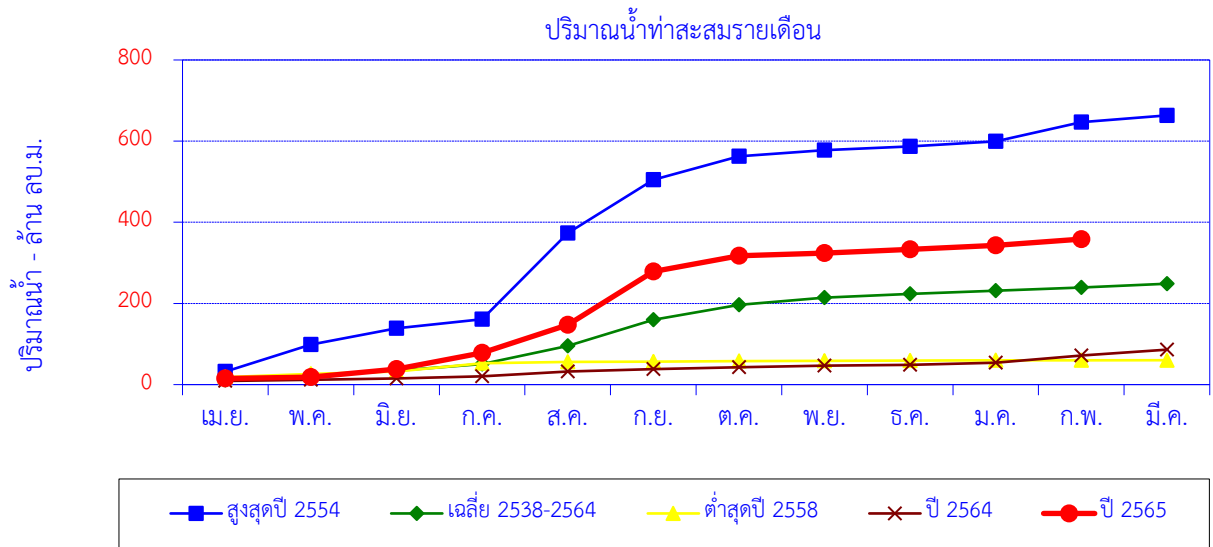

เดือน	เม.ย.	พ.ค.	มิ.ย.	ก.ค.	ส.ค.	ก.ย.	ต.ค.	พ.ย.	ธ.ค.	ม.ค.	ก.พ.	มี.ค.	ปี
สูงสุดปี 2554	32.0	66.6	40.3	22.4	212.0	131.3	58.3	14.8	9.1	12.9	47.3	16.5	663.5
สะสมปี 2554	32.0	98.5	138.8	161.2	373.2	504.5	562.8	577.6	586.7	599.7	647.0	663.5	
เฉลี่ย 2538-2564	11.5	12.0	10.8	16.5	44.3	64.5	36.6	18.3	8.8	8.3	7.5	9.5	248.6
เฉลี่ยสะสม	11.5	23.5	34.3	50.8	95.1	159.6	196.2	214.5	223.3	231.6	239.1	248.6	
ต่ำสุดปี 2558	18.4	8.0	5.8	20.3	3.2	1.2	1.4	0.6	0.7	0.2	0.2	0.2	60.1
สะสมปี 2558	18.4	26.4	32.2	52.5	55.7	56.8	58.2	58.9	59.5	59.8	60.0	60.1	
ปี 2564	9.0	2.6	3.4	5.2	12.1	5.8	4.4	4.1	2.0	5.4	17.9	14.2	86.1
สะสมปี 2564	9.0	11.6	15.0	20.2	32.3	38.1	42.5	46.6	48.6	54.0	71.9	86.1	
ปี 2565	15.0	3.1	20.2	40.2	68.8	131.2	39.3	6.2	9.4	10.0	15.2		358.5
สะสมปี 2565	15.0	18.2	38.3	78.5	147.3	278.5	317.7	324.0	333.3	343.3	358.5		

สถานี น้ำแม่สอย (W.17) บ้านหนองนาว ต.แจ้ห่ม อ.แจ้ห่ม จ.ลำปาง

ปริมาณน้ำเฉลี่ยรายวัน

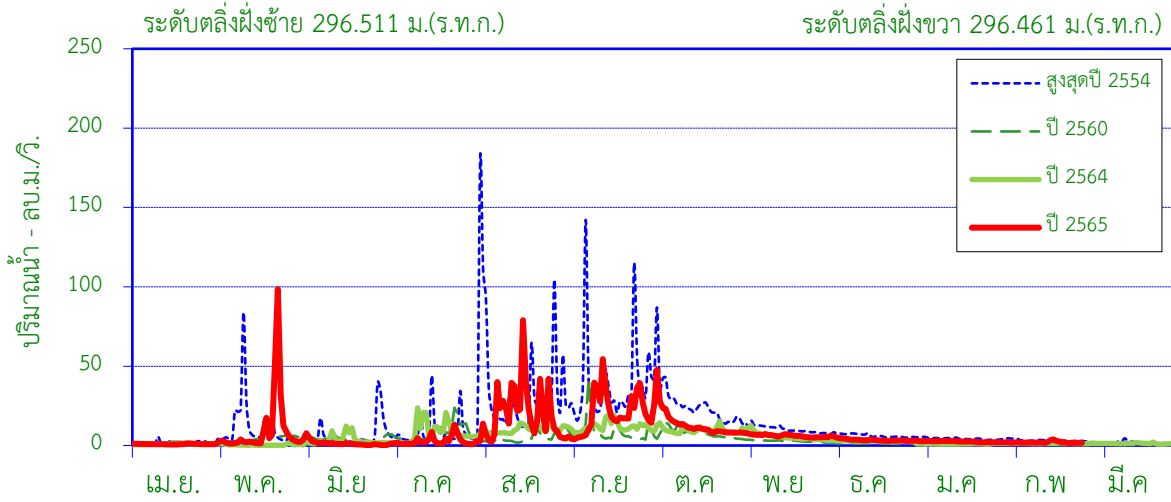

สถิติที่เคยปรากฏ

1. สถิติระดับน้ำสูงสุด	4.00	ม. ( 28 ก.ย. 48 )
2. สถิติปริมาณน้ำไหลสูงสุด	698.00	ลบ.ม./วินาที ( 28 ก.ย. 48 )
3. สถิติระดับน้ำต่ำสุด	-0.74	ม. ( 21 ต.ค. 45 )
4. สถิติปริมาณน้ำไหลต่ำสุด	0.00	ลบ.ม./วินาที ( 21 ต.ค. 45 )
5. สถิติปริมาณน้ำเฉลี่ยของเดือน ก.พ. (2523-2564)	2.9	ล้าน ลบ.ม.
6. สถิติปริมาณน้ำเฉลี่ยสะสมรายปี (2523-2564)	182.9	ล้าน ลบ.ม.

ข้อมูลน้ำท่าของ เดือน กุมภาพันธ์ 2566

1. ระดับน้ำสูงสุด	-0.71	ม. ( 18 ก.พ. 66 )
2. ปริมาณน้ำไหลสูงสุด	3.86	ลบ.ม./วินาที
3. ระดับน้ำต่ำสุด	-0.93	ม. ( 24 ก.พ. 66 )
4. ปริมาณน้ำไหลต่ำสุด	1.54	ลบ.ม./วินาที
5. ปริมาณน้ำรวมทั้งเดือน	4.9	ล้าน ลบ.ม.
6. น้ำท่าประจำเดือนนี้อยู่ในเกณฑ์	<b>มาก</b>	

ปริมาณน้ำรายเดือน - ล้าน ลูกบาศก์เมตร													
เดือน	เม.ย.	พ.ค.	มิ.ย.	ก.ค.	ส.ค.	ก.ย.	ต.ค.	พ.ย.	ธ.ค.	ม.ค.	ก.พ.	มี.ค.	ปี
เฉลี่ย 2523-2564	3.9	11.5	10.8	15.3	32.2	45.6	28.5	16.1	8.1	5.3	2.9	2.7	182.9
เฉลี่ยสะสม	3.9	15.4	26.2	41.5	73.7	119.3	147.8	163.9	171.9	177.2	180.1	182.9	
ปี 2565	2.4	25.3	3.6	7.8	54.5	52.3	37.1	16.3	9.9	6.8	4.9		221.0
สะสมปี 2565	2.4	27.7	31.3	39.1	93.6	146.0	183.1	199.4	209.3	216.1	221.0		

สถานี น้ำแม่สอย (W.17) บ้านหนองนาว ต.แจ้ห่ม อ.แจ้ห่ม จ.ลำปาง

สถิติปริมาณน้ำท่ารายเดือน

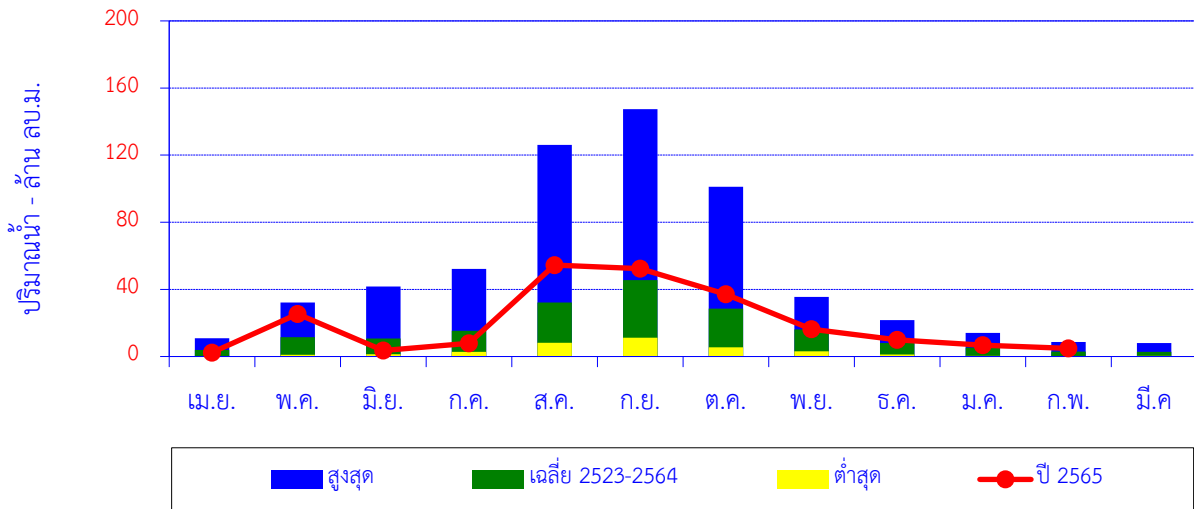

เดือน	เม.ย.	พ.ค.	มิ.ย.	ก.ค.	ส.ค.	ก.ย.	ต.ค.	พ.ย.	ธ.ค.	ม.ค.	ก.พ.	มี.ค.	ปี
สูงสุด	10.9	32.2	41.7	52.2	126.1	147.3	101.1	35.5	21.6	14.1	8.7	8.1	
เฉลี่ย 2523-2564	3.9	11.5	10.8	15.3	32.2	45.6	28.5	16.1	8.1	5.3	2.9	2.7	182.9
ต่ำสุด	0.0	1.0	1.3	2.9	8.2	11.2	5.5	3.1	1.2	0.4	0.0	0.3	
ปี 2565	2.4	25.3	3.6	7.8	54.5	52.3	37.1	16.3	9.9	6.8	4.9		221.0

ปริมาณน้ำท่าสะสมรายเดือน

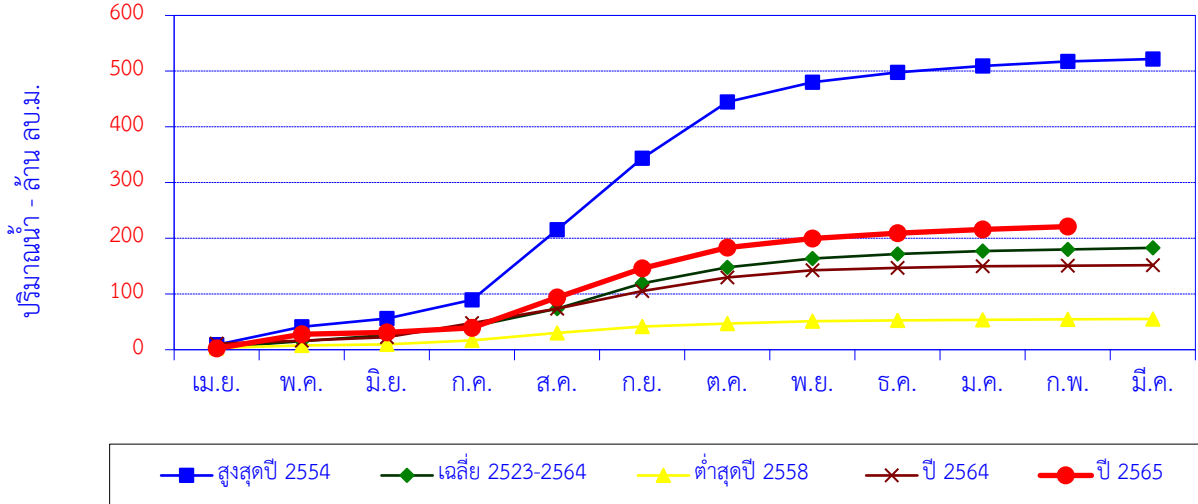

เดือน	เม.ย.	พ.ค.	มิ.ย.	ก.ค.	ส.ค.	ก.ย.	ต.ค.	พ.ย.	ธ.ค.	ม.ค.	ก.พ.	มี.ค.	ปี
สูงสุดปี 2554	8.9	32.2	14.9	33.3	126.1	128.3	101.1	35.2	17.9	11.6	7.9	4.4	521.8
สะสมปี 2554	8.9	41.1	56.0	89.3	215.3	343.6	444.7	479.9	497.9	509.5	517.4	521.8	
เฉลี่ย 2523-2564	3.9	11.5	10.8	15.3	32.2	45.6	28.5	16.1	8.1	5.3	2.9	2.7	182.9
เฉลี่ยสะสม	3.9	15.4	26.2	41.5	73.7	119.3	147.8	163.9	171.9	177.2	180.1	182.9	
ต่ำสุดปี 2558	3.2	4.2	2.1	7.2	13.6	11.2	5.6	3.9	1.4	1.1	0.8	0.9	55.2
สะสมปี 2558	3.2	7.4	9.5	16.7	30.3	41.5	47.1	51.0	52.4	53.5	54.3	55.2	
ปี 2564	10.9	5.3	6.5	25.3	26.0	31.3	24.5	12.9	4.3	3.0	0.9	0.9	151.7
สะสมปี 2564	10.9	16.2	22.6	47.9	73.9	105.1	129.7	142.5	146.8	149.9	150.8	151.7	
ปี 2565	2.4	25.3	3.6	7.8	54.5	52.3	37.1	16.3	9.9	6.8	4.9		221.0
สะสมปี 2565	2.4	27.7	31.3	39.1	93.6	146.0	183.1	199.4	209.3	216.1	221.0		

**สถานี น้ำแม่ตุ๋ย (W.20) บ้านท่าล้อ ต.บ่อแฮ้ว อ.เมือง จ.ลำปาง**

**ปริมาณน้ำเฉลี่ยรายวัน**

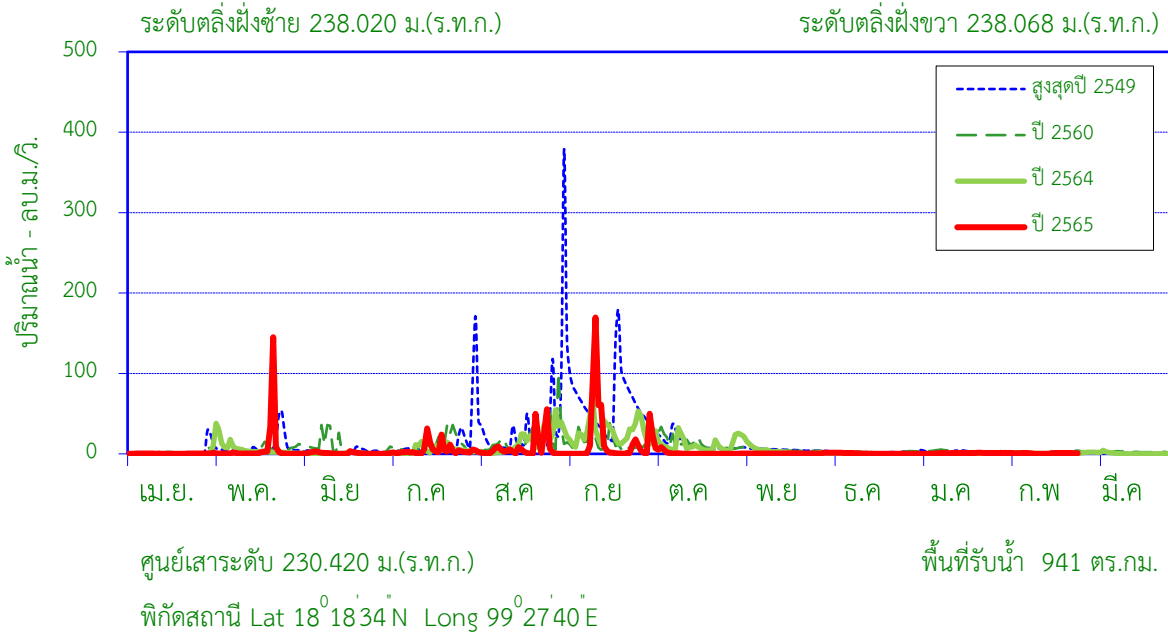

**สถิติที่เคยปรากฏ**

1. สถิติระดับน้ำสูงสุด	5.68	ม. ( 1 ก.ย. 49 )
2. สถิติปริมาณน้ำไหลสูงสุด	533.50	ลบ.ม./วินาที ( 1 ก.ย. 49 )
3. สถิติระดับน้ำต่ำสุด	-0.66	ม. ( 23 มิ.ย. 56 )
4. สถิติปริมาณน้ำไหลต่ำสุด	0.00	ลบ.ม./วินาที ( 21 ก.ย. 42 )
5. สถิติปริมาณน้ำเฉลี่ยของเดือน ก.พ. (2536-2564)	2.1	ล้าน ลบ.ม.
6. สถิติปริมาณน้ำเฉลี่ยสะสมรายปี (2536-2564)	158.5	ล้าน ลบ.ม.

**ข้อมูลน้ำท่าของ เดือน กุมภาพันธ์ 2566**

1. ระดับน้ำสูงสุด	0.22	ม. ( 21 ก.พ. 66 )
2. ปริมาณน้ำไหลสูงสุด	1.18	ลบ.ม./วินาที
3. ระดับน้ำต่ำสุด	-0.40	ม. ( 16 ก.พ. 66 )
4. ปริมาณน้ำไหลต่ำสุด	0.11	ลบ.ม./วินาที
5. ปริมาณน้ำรวมทั้งเดือน	1.8	ล้าน ลบ.ม.
6. น้ำท่าประจำเดือนนี้อยู่ในเกณฑ์	<b>ปกติ</b>	

ปริมาณน้ำรายเดือน - ล้าน ลูกบาศก์เมตร													
เดือน	เม.ย.	พ.ค.	มิ.ย.	ก.ค.	ส.ค.	ก.ย.	ต.ค.	พ.ย.	ธ.ค.	ม.ค.	ก.พ.	มี.ค.	ปี
เฉลี่ย 2536-2564	2.9	8.4	7.6	11.5	30.9	49.8	24.6	10.9	3.2	4.3	2.1	2.3	158.5
เฉลี่ยสะสม	2.9	11.3	18.9	30.4	61.3	111.1	135.7	146.6	149.8	154.1	156.2	158.5	
ปี 2565	0.8	18.1	2.3	12.7	19.7	39.3	9.2	1.3	1.6	2.2	1.8		108.9
สะสมปี 2565	0.8	19.0	21.2	33.9	53.6	92.9	102.1	103.3	104.9	107.1	108.9		



สถานี น้ำแม่ต๋อย (W.20) บ้านท่าล้อ ต.บ่อแฮ้ว อ.เมือง จ.ลำปาง

สถิติปริมาณน้ำท่ารายเดือน

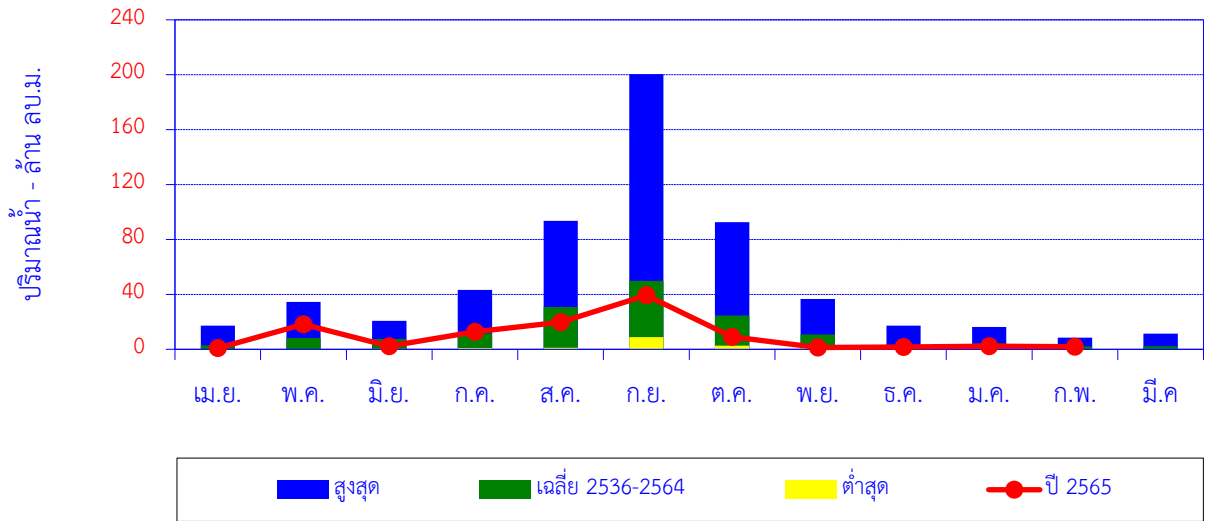

เดือน	เม.ย.	พ.ค.	มิ.ย.	ก.ค.	ส.ค.	ก.ย.	ต.ค.	พ.ย.	ธ.ค.	ม.ค.	ก.พ.	มี.ค.	ปี
สูงสุด	17.2	34.6	20.8	43.2	93.6	200.5	92.6	36.7	17.2	16.3	8.4	11.3	
เฉลี่ย 2536-2564	2.9	8.4	7.6	11.5	30.9	49.8	24.6	10.9	3.2	4.3	2.1	2.3	158.5
ต่ำสุด	0.0	0.2	0.3	0.9	1.2	8.8	2.7	2.0	0.1	0.1	0.0	0.0	
ปี 2565	0.8	18.1	2.3	12.7	19.7	39.3	9.2	1.3	1.6	2.2	1.8		108.9

ปริมาณน้ำท่าสะสมรายเดือน

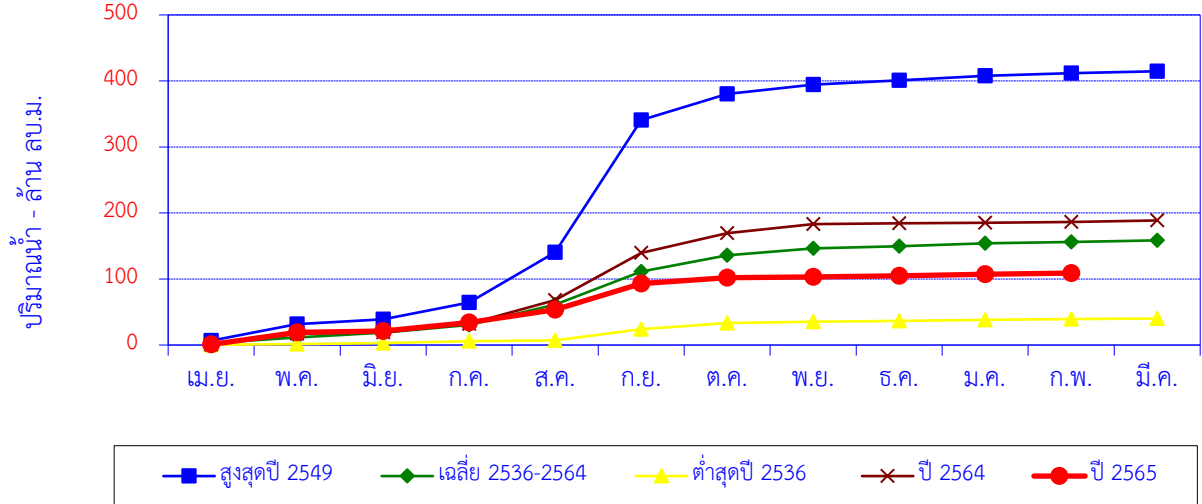

เดือน	เม.ย.	พ.ค.	มิ.ย.	ก.ค.	ส.ค.	ก.ย.	ต.ค.	พ.ย.	ธ.ค.	ม.ค.	ก.พ.	มี.ค.	ปี
สูงสุดปี 2549	6.6	25.3	7.2	25.3	75.9	200.5	39.5	14.1	6.6	6.8	3.9	3.0	414.7
สะสมปี 2549	6.6	31.9	39.1	64.4	140.3	340.8	380.3	394.4	401.0	407.8	411.7	414.7	
เฉลี่ย 2536-2564	2.9	8.4	7.6	11.5	30.9	49.8	24.6	10.9	3.2	4.3	2.1	2.3	158.5
เฉลี่ยสะสม	2.9	11.3	18.9	30.4	61.3	111.1	135.7	146.6	149.8	154.1	156.2	158.5	
ต่ำสุดปี 2536	0.3	1.2	1.7	2.8	1.2	16.8	9.5	2.0	1.1	1.6	1.2	0.9	40.1
สะสมปี 2536	0.3	1.5	3.2	5.9	7.1	23.9	33.3	35.4	36.5	38.1	39.3	40.1	
ปี 2564	0.4	16.9	1.7	13.2	35.7	71.5	29.9	13.9	1.3	0.8	1.3	2.1	188.7
สะสมปี 2564	0.4	17.3	19.0	32.2	67.9	139.4	169.3	183.2	184.5	185.3	186.6	188.7	
ปี 2565	0.8	18.1	2.3	12.7	19.7	39.3	9.2	1.3	1.6	2.2	1.8		108.9
สะสมปี 2565	0.8	19.0	21.2	33.9	53.6	92.9	102.1	103.3	104.9	107.1	108.9		

## ปริมาณน้ำเฉลี่ยรายวัน

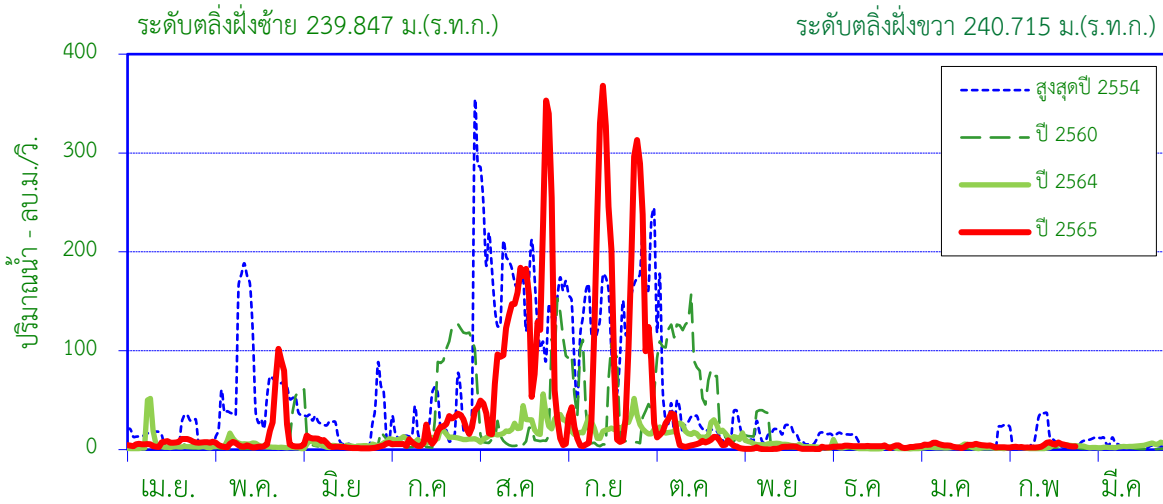

ศูนย์เสาระดับ 232.000 ม.(ร.ท.ก.)

พื้นที่รับน้ำ 3,367 ตร.กม.

พิกัดสถานี Lat 18°20'18"N Long 99°32'27"E

## สถิติที่เคยปรากฏ

1. สถิติระดับน้ำสูงสุด	7.68	ม. ( 30 ก.ย. 48 )
2. สถิติปริมาณน้ำไหลสูงสุด	900.00	ลบ.ม./วินาที ( 30 ก.ย. 48 )
3. สถิติระดับน้ำต่ำสุด	-0.60	ม. ( 20 มี.ค. 57 )
4. สถิติปริมาณน้ำไหลต่ำสุด	0.02	ลบ.ม./วินาที ( 8 ม.ค. 49 )
5. สถิติปริมาณน้ำเฉลี่ยของเดือน ก.พ. (2542-2564)	7.3	ล้าน ลบ.ม.
6. สถิติปริมาณน้ำเฉลี่ยสะสมรายปี (2542-2564)	490.9	ล้าน ลบ.ม.

## ข้อมูลน้ำท่าของ เดือน กุมภาพันธ์ 2566

1. ระดับน้ำสูงสุด	-0.19	ม. ( 19 ก.พ. 66 )
2. ปริมาณน้ำไหลสูงสุด	7.40	ลบ.ม./วินาที
3. ระดับน้ำต่ำสุด	-0.48	ม. ( 12 ก.พ. 66 )
4. ปริมาณน้ำไหลต่ำสุด	2.05	ลบ.ม./วินาที
5. ปริมาณน้ำรวมทั้งเดือน	8.7	ล้าน ลบ.ม.
6. น้ำท่าประจำเดือนนี้อยู่ในเกณฑ์	<b>ปกติ</b>	

## ปริมาณน้ำรายเดือน - ล้าน ลูกบาศก์เมตร

เดือน	เม.ย.	พ.ค.	มิ.ย.	ก.ค.	ส.ค.	ก.ย.	ต.ค.	พ.ย.	ธ.ค.	ม.ค.	ก.พ.	มี.ค.	ปี
เฉลี่ย 2542-2564	12.6	22.2	23.3	33.7	86.8	162.4	72.2	40.0	13.7	8.1	7.3	8.6	490.9
เฉลี่ยสะสม	12.6	34.8	58.2	91.9	178.7	341.1	413.4	453.3	467.0	475.1	482.4	490.9	
ปี 2565	17.3	44.5	12.0	41.8	317.1	317.5	49.0	3.5	8.5	10.9	8.7		830.7
สะสมปี 2565	17.3	61.8	73.8	115.6	432.7	750.3	799.3	802.7	811.2	822.1	830.7		

สถานี แมน้ำวัง (W.21) บ้านท่าเตื่อ ต.พิชัย อ.เมือง จ.ลำปาง

สถิติปริมาณน้ำท่ารายเดือน

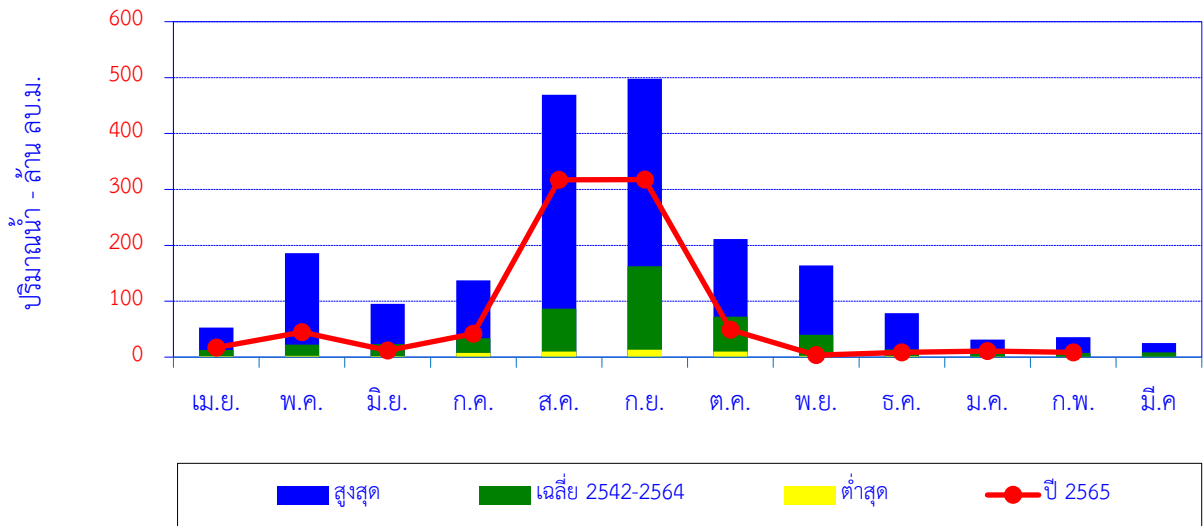

เดือน	เม.ย.	พ.ค.	มิ.ย.	ก.ค.	ส.ค.	ก.ย.	ต.ค.	พ.ย.	ธ.ค.	ม.ค.	ก.พ.	มี.ค.	ปี
สูงสุด	52.9	186.0	95.2	137.0	469.5	498.1	211.2	164.0	78.4	31.4	35.7	25.4	
เฉลี่ย 2542-2564	12.6	22.2	23.3	33.7	86.8	162.4	72.2	40.0	13.7	8.1	7.3	8.6	490.9
ต่ำสุด	1.6	2.3	1.6	7.7	10.1	13.2	9.8	2.4	1.9	0.9	0.5	0.3	
ปี 2565	17.3	44.5	12.0	41.8	317.1	317.5	49.0	3.5	8.5	10.9	8.7		830.7

ปริมาณน้ำท่าสะสมรายเดือน

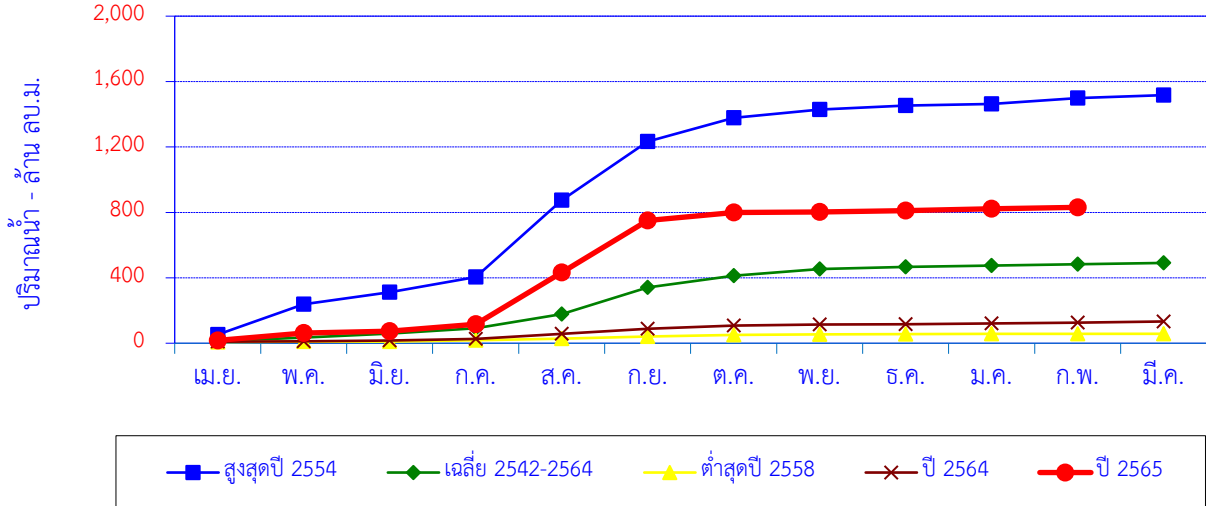

เดือน	เม.ย.	พ.ค.	มิ.ย.	ก.ค.	ส.ค.	ก.ย.	ต.ค.	พ.ย.	ธ.ค.	ม.ค.	ก.พ.	มี.ค.	ปี
สูงสุดปี 2554	52.9	186.0	72.0	93.5	469.5	358.5	145.4	50.3	25.7	8.7	35.7	18.7	1,517.0
สะสมปี 2554	52.9	238.9	310.9	404.5	874.0	1,232.4	1,377.8	1,428.1	1,453.9	1,462.5	1,498.3	1,517.0	
เฉลี่ย 2542-2564	12.6	22.2	23.3	33.7	86.8	162.4	72.2	40.0	13.7	8.1	7.3	8.6	490.9
เฉลี่ยสะสม	12.6	34.8	58.2	91.9	178.7	341.1	413.4	453.3	467.0	475.1	482.4	490.9	
ต่ำสุดปี 2558	6.8	2.5	1.6	7.7	10.1	13.2	9.8	2.4	1.9	1.0	0.5	0.3	57.6
สะสมปี 2558	6.8	9.2	10.8	18.5	28.6	41.8	51.6	53.9	55.8	56.8	57.2	57.6	
ปี 2564	9.4	2.7	4.0	10.9	30.6	29.9	21.0	5.5	2.5	4.6	4.8	7.1	133.0
สะสมปี 2564	9.4	12.1	16.1	27.0	57.6	87.5	108.4	113.9	116.5	121.0	125.9	133.0	
ปี 2565	17.3	44.5	12.0	41.8	317.1	317.5	49.0	3.5	8.5	10.9	8.7		830.7
สะสมปี 2565	17.3	61.8	73.8	115.6	432.7	750.3	799.3	802.7	811.2	822.1	830.7		

สถานี น้ำแม่จาง (W.22) บ้านวังพร้าว ต.วังพร้าว อ.เกาะคา จ.ลำปาง

ปริมาณน้ำเฉลี่ยรายวัน

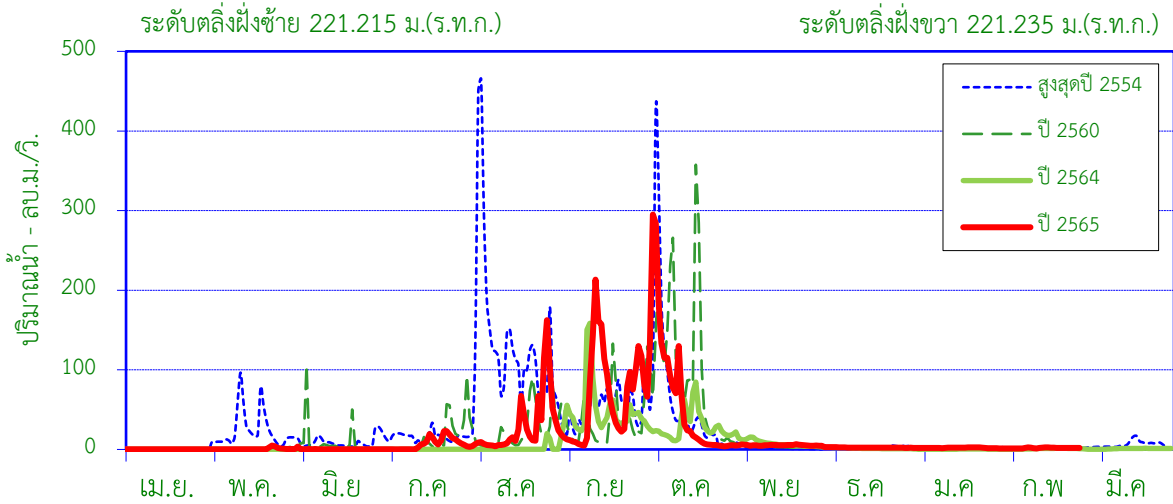

ระดับตลิ่งฝั่งซ้าย 221.215 ม.(ร.ท.ก.)

ระดับตลิ่งฝั่งขวา 221.235 ม.(ร.ท.ก.)

ศูนย์เสาระดับ 215.161 ม.(ร.ท.ก.)

พื้นที่รับน้ำ 1,549 ตร.กม.

พิกัดสถานี Lat 18°08'36"N Long 99°24'48"E

สถิติที่เคยปรากฏ

1. สถิติระดับน้ำสูงสุด	5.46	ม. ( 30 ต.ค. 44 )
2. สถิติปริมาณน้ำไหลสูงสุด	398.40	ลบ.ม./วินาที ( 30 ต.ค. 44 )
3. สถิติระดับน้ำต่ำสุด	-0.72	ม.( 18 มี.ค. 55 )
4. สถิติปริมาณน้ำไหลต่ำสุด	0.00	ลบ.ม./วินาที ( 10 เม.ย. 49 )
5. สถิติปริมาณน้ำเฉลี่ยของเดือน ก.พ. (2544-2564)	1.7	ล้าน ลบ.ม.
6. สถิติปริมาณน้ำเฉลี่ยสะสมรายปี (2544-2564)	217.1	ล้าน ลบ.ม.

ข้อมูลน้ำท่าของ เดือน กุมภาพันธ์ 2566

1. ระดับน้ำสูงสุด	0.26	ม. ( 10 ก.พ. 66 )
2. ปริมาณน้ำไหลสูงสุด	2.74	ลบ.ม./วินาที
3. ระดับน้ำต่ำสุด	0.05	ม. ( 5 ก.พ. 66 )
4. ปริมาณน้ำไหลต่ำสุด	1.34	ลบ.ม./วินาที
5. ปริมาณน้ำรวมทั้งเดือน	4.5	ล้าน ลบ.ม.
6. น้ำท่าประจำเดือนนี้อยู่ในเกณฑ์	<b>มาก</b>	

ปริมาณน้ำรายเดือน - ล้าน ลูกบาศก์เมตร													
เดือน	เม.ย.	พ.ค.	มิ.ย.	ก.ค.	ส.ค.	ก.ย.	ต.ค.	พ.ย.	ธ.ค.	ม.ค.	ก.พ.	มี.ค.	ปี
เฉลี่ย 2544-2564	4.0	14.9	9.3	11.2	43.2	74.5	42.5	8.7	2.5	2.7	1.7	1.8	217.1
เฉลี่ยสะสม	4.0	18.9	28.2	39.4	82.5	157.1	199.6	208.3	210.9	213.6	215.3	217.1	
ปี 2565	0.8	2.5	0.8	18.7	80.3	175.0	163.6	13.7	6.3	5.4	4.5		471.6
สะสมปี 2565	0.8	3.2	4.0	22.8	103.1	278.1	441.7	455.4	461.7	467.1	471.6		

สถานี น้ำแม่จาง (W.22) บ้านวังพร้าว ต.วังพร้าว อ.เกาะคา จ.ลำปาง

สถิติปริมาณน้ำท่ารายเดือน

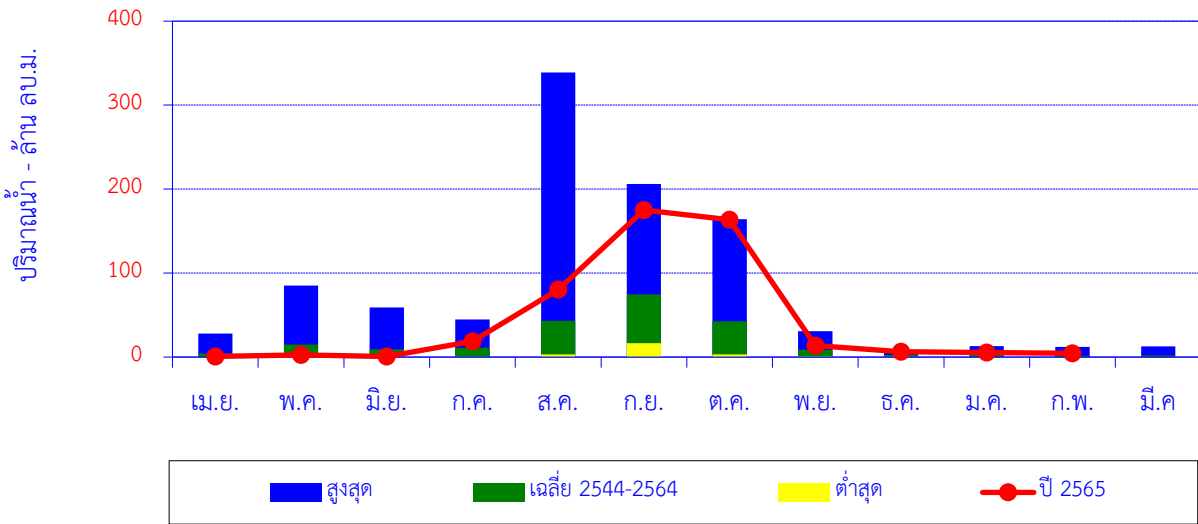

เดือน	เม.ย.	พ.ค.	มิ.ย.	ก.ค.	ส.ค.	ก.ย.	ต.ค.	พ.ย.	ธ.ค.	ม.ค.	ก.พ.	มี.ค.	ปี
สูงสุด	27.9	85.3	59.0	44.9	338.7	206.2	164.2	31.0	8.2	13.0	12.0	12.6	
เฉลี่ย 2544-2564	4.0	14.9	9.3	11.2	43.2	74.5	42.5	8.7	2.5	2.7	1.7	1.8	217.1
ต่ำสุด	0.0	1.4	0.2	0.1	3.1	16.7	3.3	0.7	0.1	0.0	0.0	0.0	
ปี 2565	0.8	2.5	0.8	18.7	80.3	175.0	163.6	13.7	6.3	5.4	4.5		471.6

ปริมาณน้ำท่าสะสมรายเดือน

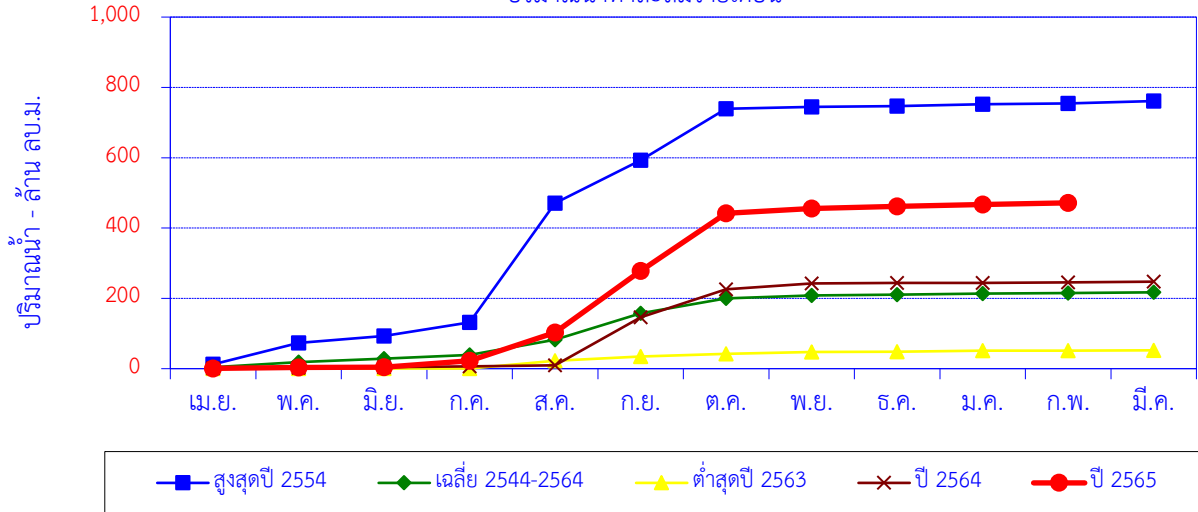

เดือน	เม.ย.	พ.ค.	มิ.ย.	ก.ค.	ส.ค.	ก.ย.	ต.ค.	พ.ย.	ธ.ค.	ม.ค.	ก.พ.	มี.ค.	ปี
สูงสุดปี 2554	12.3	60.8	20.1	38.8	338.7	122.3	146.5	5.0	2.2	5.7	2.0	6.8	761.1
สะสมปี 2554	12.3	73.0	93.1	131.9	470.7	593.0	739.4	744.5	746.7	752.4	754.3	761.1	
เฉลี่ย 2544-2564	4.0	14.9	9.3	11.2	43.2	74.5	42.5	8.7	2.5	2.7	1.7	1.8	217.1
เฉลี่ยสะสม	4.0	18.9	28.2	39.4	82.5	157.1	199.6	208.3	210.9	213.6	215.3	217.1	
ต่ำสุดปี 2563	0.1	0.1	0.2	0.2	21.8	12.4	7.6	5.4	0.4	2.9	0.6	0.7	52.2
สะสมปี 2563	0.1	0.2	0.4	0.6	22.3	34.7	42.3	47.7	48.0	50.9	51.5	52.2	
ปี 2564	1.3	1.4	1.9	1.7	3.1	136.4	80.2	16.5	1.1	0.4	1.7	1.9	247.5
สะสมปี 2564	1.3	2.7	4.6	6.2	9.4	145.8	226.0	242.5	243.5	243.9	245.6	247.5	
ปี 2565	0.8	2.5	0.8	18.7	80.3	175.0	163.6	13.7	6.3	5.4	4.5		471.6
สะสมปี 2565	0.8	3.2	4.0	22.8	103.1	278.1	441.7	455.4	461.7	467.1	471.6		

สถานี แม่น้ำวัง (W.25) บ้านร่องเคาะ ต.ร่องเคาะ อ.วังเหนือ จ.ลำปาง

ปริมาณน้ำเฉลี่ยรายวัน

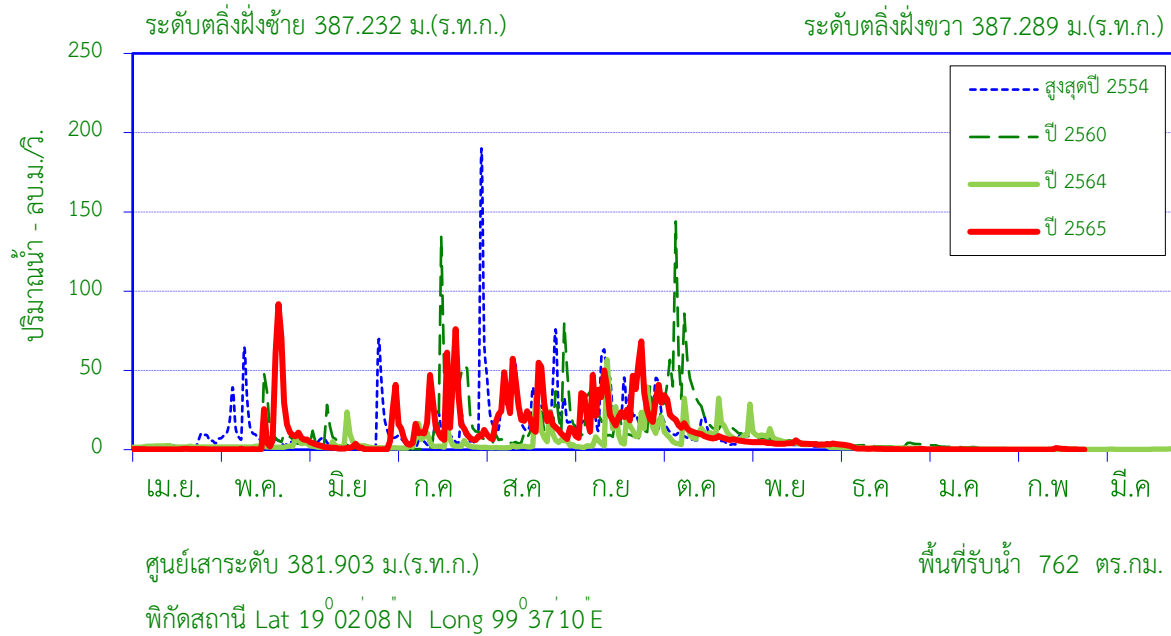

สถิติที่เคยปรากฏ

1. สถิติระดับน้ำสูงสุด	4.13	ม. ( 28 ก.ย. 53 )
2. สถิติปริมาณน้ำไหลสูงสุด	626.89	ลบ.ม./วินาที ( 28 ก.ย. 53 )
3. สถิติระดับน้ำต่ำสุด	-0.60	ม.( 16 ส.ค. 55 )
4. สถิติปริมาณน้ำไหลต่ำสุด	0.00	ลบ.ม./วินาที ( 16 ส.ค. 55 )
5. สถิติปริมาณน้ำเฉลี่ยของเดือน ก.พ. (2552-2564)	0.8	ล้าน ลบ.ม.
6. สถิติปริมาณน้ำเฉลี่ยสะสมรายปี (2552-2564)	146.4	ล้าน ลบ.ม.

ข้อมูลน้ำท่าของ เดือน กุมภาพันธ์ 2566

1. ระดับน้ำสูงสุด	0.24	ม. ( 18 ก.พ. 66 )
2. ปริมาณน้ำไหลสูงสุด	0.98	ลบ.ม./วินาที
3. ระดับน้ำต่ำสุด	-0.07	ม. ( 16 ก.พ. 66 )
4. ปริมาณน้ำไหลต่ำสุด	0.06	ลบ.ม./วินาที
5. ปริมาณน้ำรวมทั้งเดือน	0.4	ล้าน ลบ.ม.
6. น้ำท่าประจำเดือนนี้อยู่ในเกณฑ์	<b>น้อย</b>	

ปริมาณน้ำรายเดือน - ล้าน ลูกบาศก์เมตร

เดือน	เม.ย.	พ.ค.	มิ.ย.	ก.ค.	ส.ค.	ก.ย.	ต.ค.	พ.ย.	ธ.ค.	ม.ค.	ก.พ.	มี.ค.	ปี
เฉลี่ย 2552-2564	1.4	7.6	7.1	10.8	32.4	38.6	28.6	12.4	3.5	2.0	0.8	1.3	146.4
เฉลี่ยสะสม	1.4	9.0	16.1	26.9	59.3	98.0	126.5	138.9	142.4	144.3	145.1	146.4	
ปี 2565	0.7	31.2	4.3	50.9	59.7	72.7	38.0	10.6	3.2	0.4	0.4		272.2
สะสมปี 2565	0.7	32.0	36.3	87.2	146.8	219.6	257.6	268.3	271.4	271.8	272.2		

สถานี แม่น้ำวัง (W.25) บ้านร่องเคาะ ต.ร่องเคาะ อ.วังเหนือ จ.ลำปาง

สถิติปริมาณน้ำท่ารายเดือน

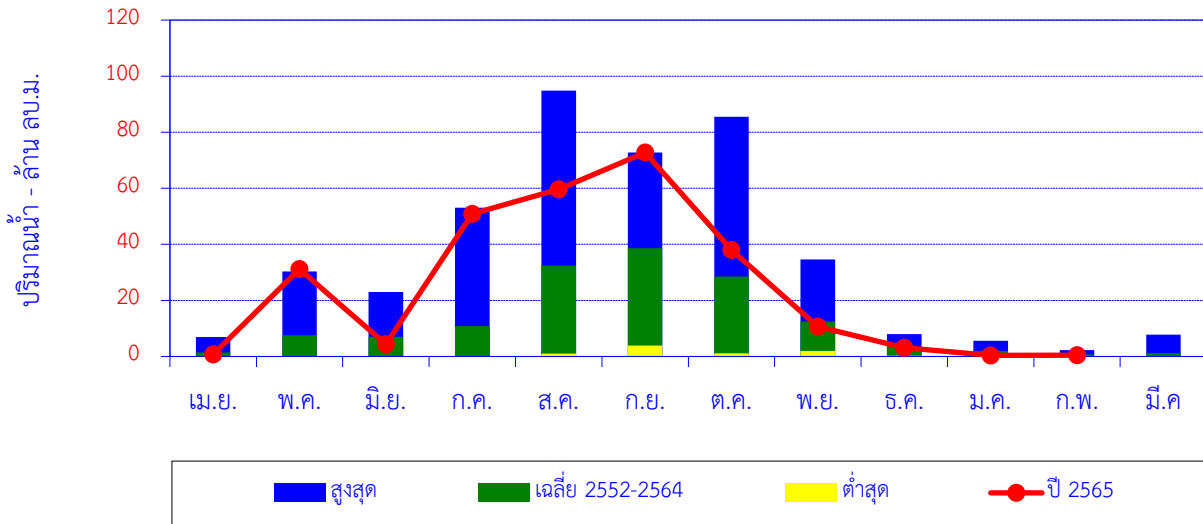

เดือน	เม.ย.	พ.ค.	มิ.ย.	ก.ค.	ส.ค.	ก.ย.	ต.ค.	พ.ย.	ธ.ค.	ม.ค.	ก.พ.	มี.ค.	ปี
สูงสุด	6.9	30.3	23.0	53.1	94.8	72.8	85.5	34.6	8.0	5.6	2.3	7.8	
เฉลี่ย 2552-2564	1.4	7.6	7.1	10.8	32.4	38.6	28.6	12.4	3.5	2.0	0.8	1.3	146.4
ต่ำสุด	0.0	0.2	0.1	0.1	1.0	3.9	1.2	2.0	0.3	0.3	0.1	0.0	
ปี 2565	0.7	31.2	4.3	50.9	59.7	72.7	38.0	10.6	3.2	0.4	0.4		272.2

ปริมาณน้ำท่าสะสมรายเดือน

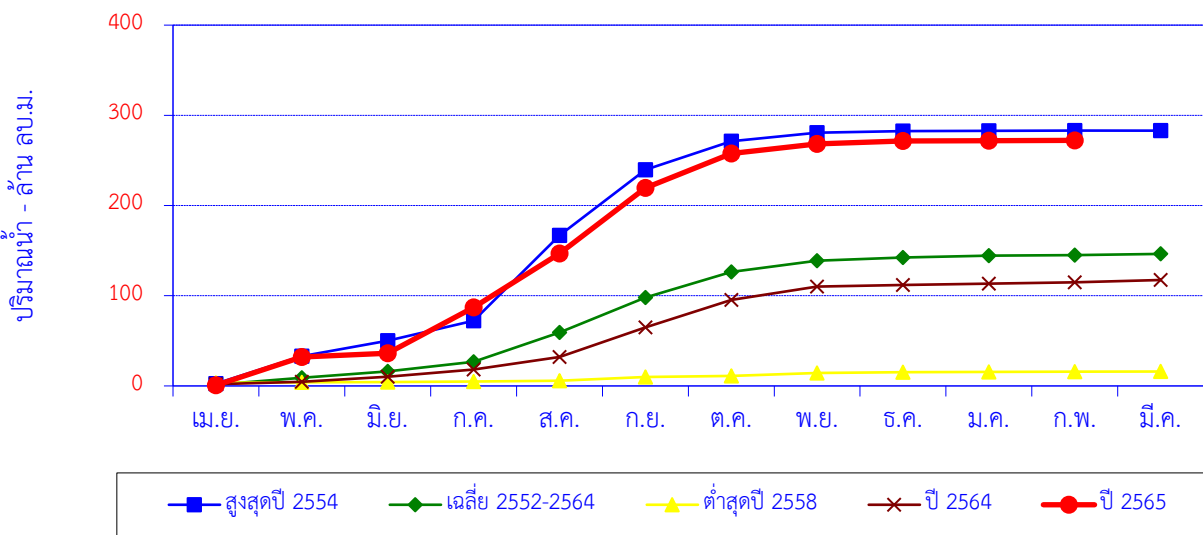

เดือน	เม.ย.	พ.ค.	มิ.ย.	ก.ค.	ส.ค.	ก.ย.	ต.ค.	พ.ย.	ธ.ค.	ม.ค.	ก.พ.	มี.ค.	ปี
สูงสุดปี 2554	2.5	30.3	17.4	22.0	94.8	72.8	31.7	9.3	1.7	0.4	0.1	0.0	283.0
สะสมปี 2554	2.5	32.8	50.2	72.2	167.0	239.7	271.4	280.7	282.5	282.9	283.0	283.0	
เฉลี่ย 2552-2564	1.4	7.6	7.1	10.8	32.4	38.6	28.6	12.4	3.5	2.0	0.8	1.3	146.4
เฉลี่ยสะสม	1.4	9.0	16.1	26.9	59.3	98.0	126.5	138.9	142.4	144.3	145.1	146.4	
ต่ำสุดปี 2558	3.4	0.5	0.3	0.5	1.0	4.0	1.2	3.4	0.8	0.3	0.3	0.2	16.0
สะสมปี 2558	3.4	3.9	4.2	4.7	5.8	9.8	11.0	14.4	15.2	15.5	15.8	16.0	
ปี 2564	1.9	2.7	5.6	7.9	14.1	32.9	30.3	14.9	1.6	1.7	1.3	2.6	117.4
สะสมปี 2564	1.9	4.6	10.2	18.1	32.2	65.0	95.3	110.2	111.8	113.5	114.8	117.4	
ปี 2565	0.7	31.2	4.3	50.9	59.7	72.7	38.0	10.6	3.2	0.4	0.4		272.2
สะสมปี 2565	0.7	32.0	36.3	87.2	146.8	219.6	257.6	268.3	271.4	271.8	272.2		

สถานี ห้วยแม่ตา (W.26) บ้านห้วยแม่ตา ต.เมืองมาย อ.แจ้ห่ม จ.ลำปาง

ปริมาณน้ำเฉลี่ยรายวัน

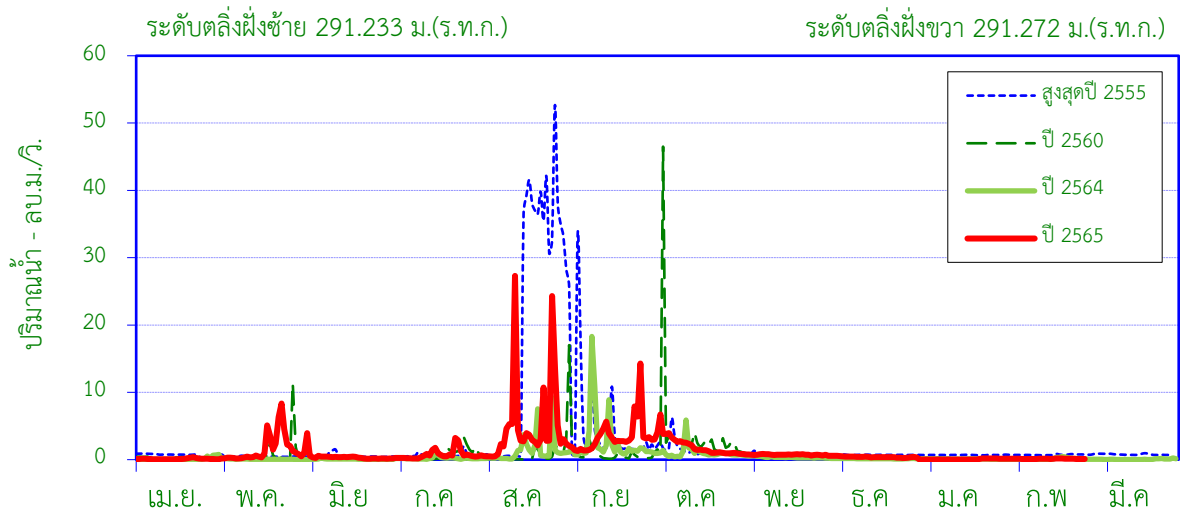

ศูนย์เสาระดับ 286.470 ม.(ร.ท.ก.)

พื้นที่รับน้ำ 150 ตร.กม.

พิกัดสถานี Lat 18°36'26" N Long 99°37'44" E

สถิติที่เคยปรากฏ

1. สถิติระดับน้ำสูงสุด	3.02	ม. ( 31 ก.ค. 54 )
2. สถิติปริมาณน้ำไหลสูงสุด	229.00	ลบ.ม./วินาที ( 31 ก.ค. 54 )
3. สถิติระดับน้ำต่ำสุด	-0.71	ม. ( 5 ก.ค. 58 )
4. สถิติปริมาณน้ำไหลต่ำสุด	0.00	ลบ.ม./วินาที ( 5 ก.ค. 58 )
5. สถิติปริมาณน้ำเฉลี่ยของเดือน ก.พ. (2553-2564)	1.1	ล้าน ลบ.ม.
6. สถิติปริมาณน้ำเฉลี่ยสะสมรายปี (2553-2564)	36.5	ล้าน ลบ.ม.

ข้อมูลน้ำท่าของ เดือน กุมภาพันธ์ 2566

1. ระดับน้ำสูงสุด	0.08	ม. ( 19 ก.พ. 66 )
2. ปริมาณน้ำไหลสูงสุด	0.17	ลบ.ม./วินาที
3. ระดับน้ำต่ำสุด	-0.18	ม. ( 28 ก.พ. 66 )
4. ปริมาณน้ำไหลต่ำสุด	0.10	ลบ.ม./วินาที
5. ปริมาณน้ำรวมทั้งเดือน	0.3	ล้าน ลบ.ม.
6. น้ำท่าประจำเดือนน้อยในเกณฑ์	<u>น้อย</u>	

ปริมาณน้ำรายเดือน - ล้าน ลูกบาศก์เมตร													
เดือน	เม.ย.	พ.ค.	มิ.ย.	ก.ค.	ส.ค.	ก.ย.	ต.ค.	พ.ย.	ธ.ค.	ม.ค.	ก.พ.	มี.ค.	ปี
เฉลี่ย 2553-2564	1.6	1.8	1.2	2.2	11.2	7.3	5.2	2.0	1.1	0.9	1.1	0.9	36.5
เฉลี่ยสะสม	1.6	3.4	4.7	6.8	18.0	25.3	30.5	32.5	33.6	34.5	35.6	36.5	
ปี 2565	0.3	4.3	0.8	2.0	12.7	8.9	5.5	1.9	1.1	0.2	0.3		38.1
สะสมปี 2565	0.3	4.6	5.5	7.5	20.2	29.1	34.6	36.5	37.6	37.8	38.1		



สถานี ห้วยแม่ตำ (W.26) บ้านห้วยแม่ตำ ต.เมืองมาย อ.แจ้ห่ม จ.ลำปาง

สถิติปริมาณน้ำท่ารายเดือน

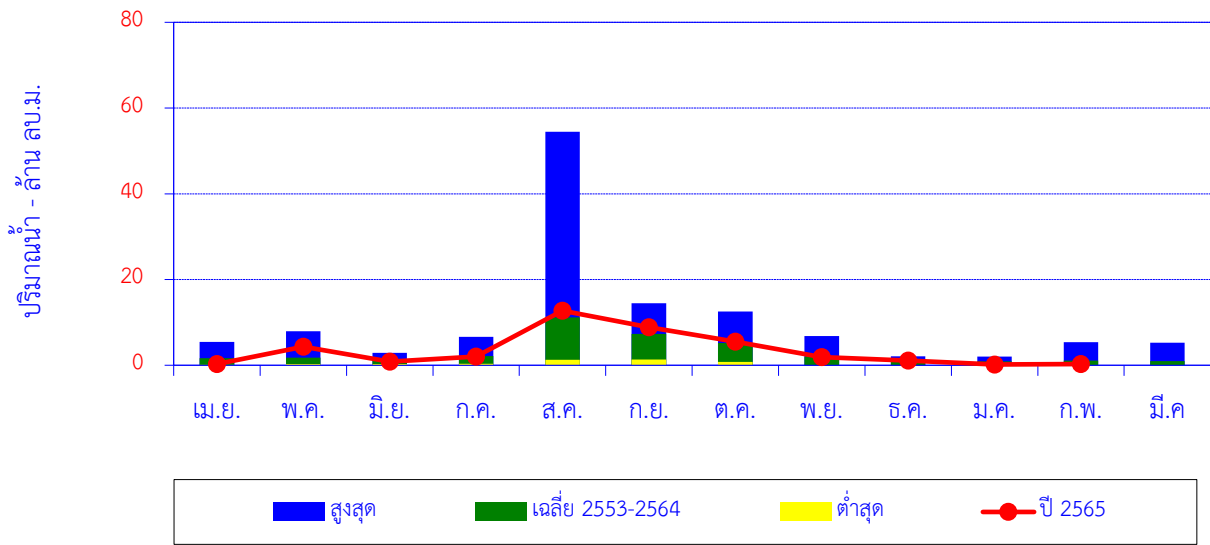

เดือน	เม.ย.	พ.ค.	มิ.ย.	ก.ค.	ส.ค.	ก.ย.	ต.ค.	พ.ย.	ธ.ค.	ม.ค.	ก.พ.	มี.ค.	ปี
สูงสุด	5.4	7.9	2.9	6.6	54.4	14.5	12.6	6.8	2.1	2.0	5.4	5.2	
เฉลี่ย 2553-2564	1.6	1.8	1.2	2.2	11.2	7.3	5.2	2.0	1.1	0.9	1.1	0.9	36.5
ต่ำสุด	0.1	0.3	0.3	0.4	1.3	1.4	0.8	0.0	0.0	0.0	0.0	0.0	
ปี 2565	0.3	4.3	0.8	2.0	12.7	8.9	5.5	1.9	1.1	0.2	0.3		38.1

ปริมาณน้ำท่าสะสมรายเดือน

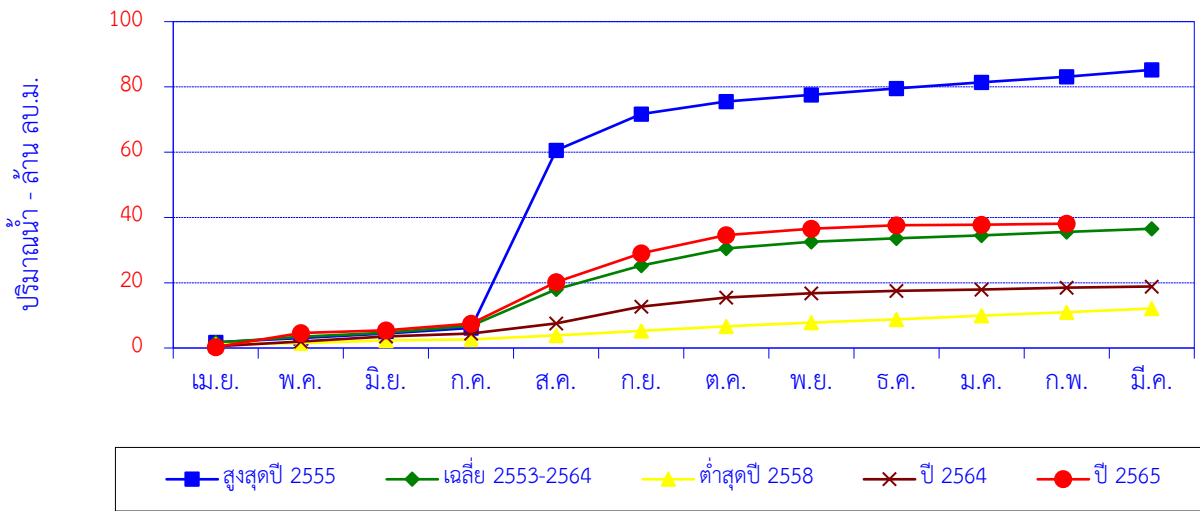

เดือน	เม.ย.	พ.ค.	มิ.ย.	ก.ค.	ส.ค.	ก.ย.	ต.ค.	พ.ย.	ธ.ค.	ม.ค.	ก.พ.	มี.ค.	ปี
สูงสุดปี 2555	1.8	1.3	1.4	1.7	54.4	11.0	3.9	2.1	1.9	1.9	1.8	2.1	85.2
สะสมปี 2555	1.8	3.0	4.5	6.2	60.6	71.7	75.5	77.6	79.5	81.4	83.1	85.2	
เฉลี่ย 2553-2564	1.6	1.8	1.2	2.2	11.2	7.3	5.2	2.0	1.1	0.9	1.1	0.9	36.5
เฉลี่ยสะสม	1.6	3.4	4.7	6.8	18.0	25.3	30.5	32.5	33.6	34.5	35.6	36.5	
ต่ำสุดปี 2558	1.1	0.4	0.8	0.4	1.3	1.4	1.4	1.1	1.0	1.1	1.1	1.1	12.1
สะสมปี 2558	1.1	1.5	2.3	2.6	3.9	5.3	6.7	7.8	8.8	9.9	11.0	12.1	
ปี 2564	0.5	1.5	1.6	0.9	3.1	5.1	2.8	1.3	0.7	0.5	0.6	0.3	18.9
สะสมปี 2564	0.5	2.0	3.6	4.5	7.6	12.7	15.5	16.8	17.5	18.0	18.5	18.9	
ปี 2565	0.3	4.3	0.8	2.0	12.7	8.9	5.5	1.9	1.1	0.2	0.3		38.1
สะสมปี 2565	0.3	4.6	5.5	7.5	20.2	29.1	34.6	36.5	37.6	37.8	38.1		

## ปริมาณน้ำเฉลี่ยรายวัน

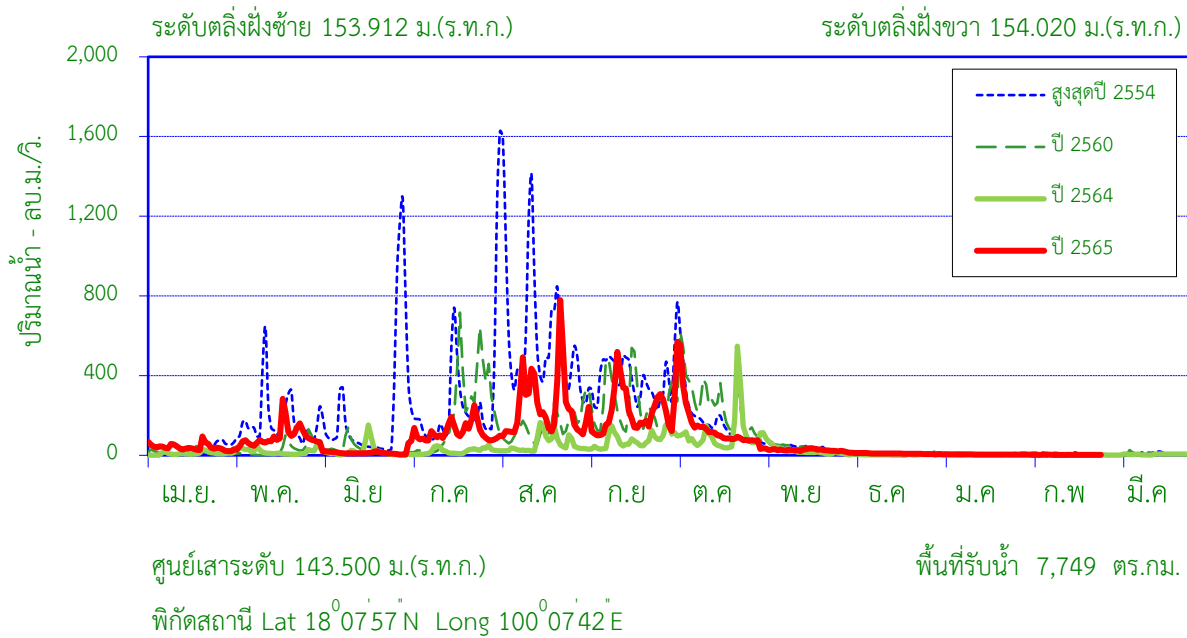

## สถิติที่เคยปรากฏ

1. สถิติระดับน้ำสูงสุด	11.73	ม. ( 1 ก.ย. 38 )
2. สถิติปริมาณน้ำไหลสูงสุด	2,243.6	ลบ.ม./วินาที ( 1 ก.ย. 38 )
3. สถิติระดับน้ำต่ำสุด	-0.09	ม. ( 17 ก.พ. 52 )
4. สถิติปริมาณน้ำไหลต่ำสุด	0.00	ลบ.ม./วินาที ( 17 ก.พ. 52 )
5. สถิติปริมาณน้ำเฉลี่ยของเดือน ก.พ. (2522-2564)	9.9	ล้าน ลบ.ม.
6. สถิติปริมาณน้ำเฉลี่ยสะสมรายปี (2522-2564)	1,722.2	ล้าน ลบ.ม.

## ข้อมูลน้ำท่าของ เดือน กุมภาพันธ์ 2566

1. ระดับน้ำสูงสุด	1.09	ม. ( 1 ก.พ. 66 )
2. ปริมาณน้ำไหลสูงสุด	3.3	ลบ.ม./วินาที
3. ระดับน้ำต่ำสุด	1.06	ม. ( 12 ก.พ. 66 )
4. ปริมาณน้ำไหลต่ำสุด	2.20	ลบ.ม./วินาที
5. ปริมาณน้ำรวมทั้งเดือน	6.5	ล้าน ลบ.ม.
6. น้ำท่าเดือนนี้อยู่ในเกณฑ์	<b>น้อย</b>	

## ปริมาณน้ำรายเดือน - ล้าน ลูกบาศก์เมตร

เดือน	เม.ย.	พ.ค.	มิ.ย.	ก.ค.	ส.ค.	ก.ย.	ต.ค.	พ.ย.	ธ.ค.	ม.ค.	ก.พ.	มี.ค.	ปี
เฉลี่ย 2522-2564	19.4	78.2	74.5	148.3	453.1	551.8	241.2	85.8	32.7	14.3	9.9	13.0	1,722.2
เฉลี่ยสะสม	19.4	97.6	172.1	320.4	773.5	1,325.3	1,566.5	1,652.3	1,685.0	1,699.3	1,709.2	1,722.2	
ปี 2565	107.1	242.6	30.6	308.7	640.9	560.2	417.7	71.3	25.3	11.4	6.5		2,422.5
สะสมปี 2565	107.1	349.7	380.4	689.1	1,330.0	1,890.2	2,307.9	2,379.3	2,404.6	2,416.0	2,422.5		

สถานี แม่น้ำยม (Y.1C) บ้านน้ำโค้ง ต.ป่าเมต อ.เมือง จ.แพร่

สถิติปริมาณน้ำท่ารายเดือน

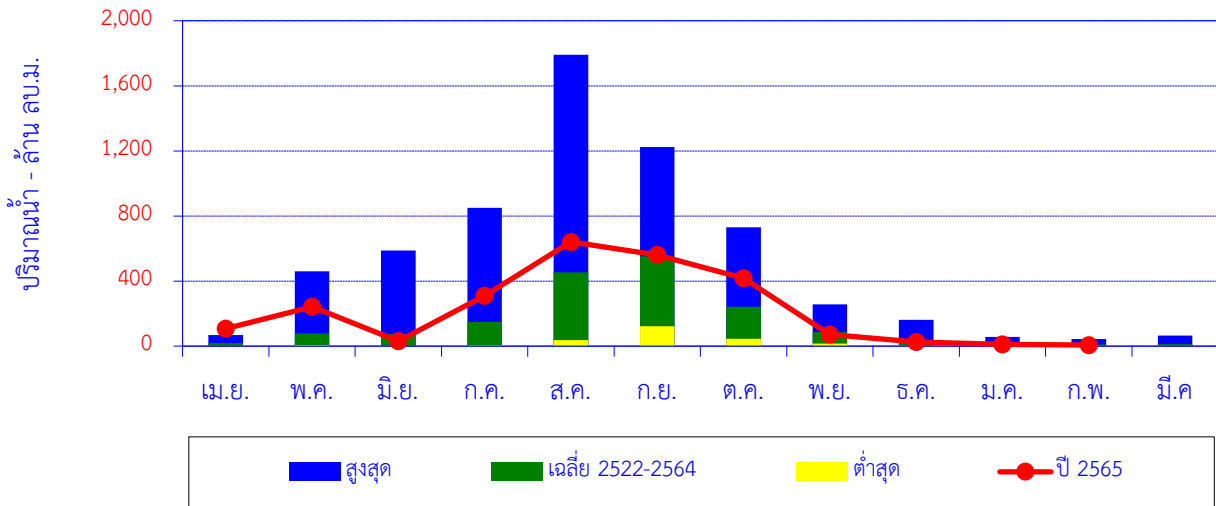

เดือน	เม.ย.	พ.ค.	มิ.ย.	ก.ค.	ส.ค.	ก.ย.	ต.ค.	พ.ย.	ธ.ค.	ม.ค.	ก.พ.	มี.ค.	ปี
สูงสุด	68.8	460.6	587.1	850.0	1,791.3	1,223.9	729.6	255.8	162.0	56.8	43.3	64.3	
เฉลี่ย 2522-2564	19.4	78.2	74.5	148.3	453.1	551.8	241.2	85.8	32.7	14.3	9.9	13.0	1,722.2
ต่ำสุด	0.6	5.0	1.5	3.9	37.5	122.0	45.4	15.2	1.7	0.3	0.9	0.6	
ปี 2565	107.1	242.6	30.6	308.7	640.9	560.2	417.7	71.3	25.3	11.4	6.5		2,422.5

ปริมาณน้ำท่าสะสมรายเดือน

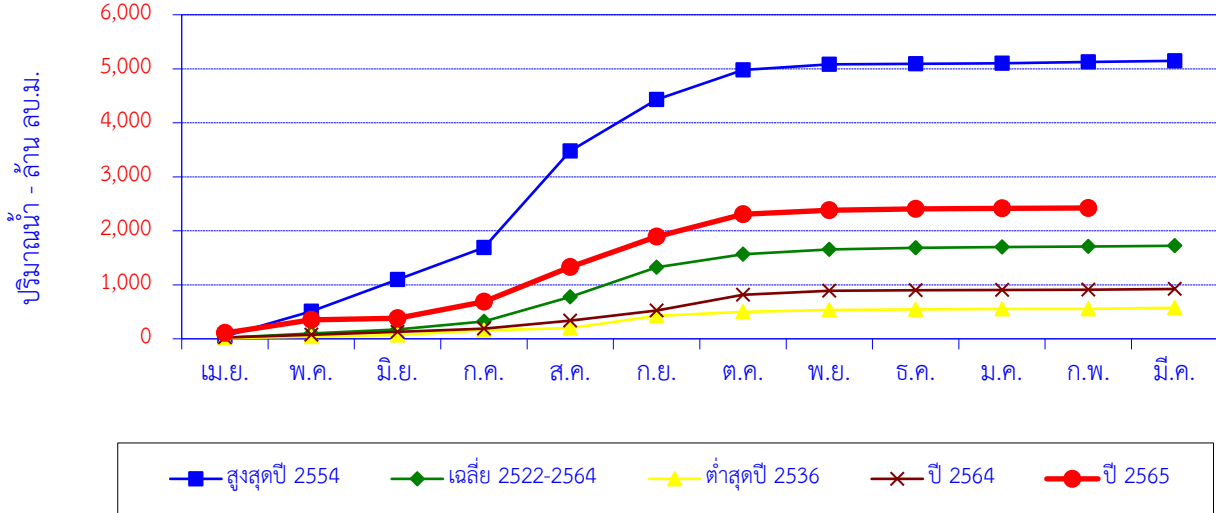

เดือน	เม.ย.	พ.ค.	มิ.ย.	ก.ค.	ส.ค.	ก.ย.	ต.ค.	พ.ย.	ธ.ค.	ม.ค.	ก.พ.	มี.ค.	ปี
สูงสุดปี 2554	47.6	460.6	587.1	591.9	1,791.3	951.4	549.4	104.3	9.8	9.1	25.0	19.5	5,147.0
สะสมปี 2554	47.6	508.2	1,095.3	1,687.2	3,478.5	4,429.9	4,979.2	5,083.6	5,093.4	5,102.5	5,127.5	5,147.0	
เฉลี่ย 2522-2564	19.4	78.2	74.5	148.3	453.1	551.8	241.2	85.8	32.7	14.3	9.9	13.0	1,722.2
เฉลี่ยสะสม	19.4	97.6	172.1	320.4	773.5	1,325.3	1,566.5	1,652.3	1,685.0	1,699.3	1,709.2	1,722.2	
ต่ำสุดปี 2536	13.1	28.7	27.7	89.1	37.5	230.0	73.7	34.4	11.7	6.3	3.7	19.5	575.4
สะสมปี 2536	13.1	41.8	69.5	158.6	196.1	426.1	499.8	534.2	545.9	552.2	555.9	575.4	
ปี 2564	24.0	52.7	54.7	55.5	149.1	190.1	288.0	77.5	7.8	6.2	5.4	11.4	922.2
สะสมปี 2564	24.0	76.7	131.4	186.9	336.0	526.1	814.1	891.5	899.3	905.5	910.8	922.2	
ปี 2565	107.1	242.6	30.6	308.7	640.9	560.2	417.7	71.3	25.3	11.4	6.5		2,422.5
สะสมปี 2565	107.1	349.7	380.4	689.1	1,330.0	1,890.2	2,307.9	2,379.3	2,404.6	2,416.0	2,422.5		

สถานี น้ำางาว (Y.13A) บ้านหลวงเหนือ ต.หลวงเหนือ อ.งาว จ.ลำปาง

ปริมาณน้ำเฉลี่ยรายวัน

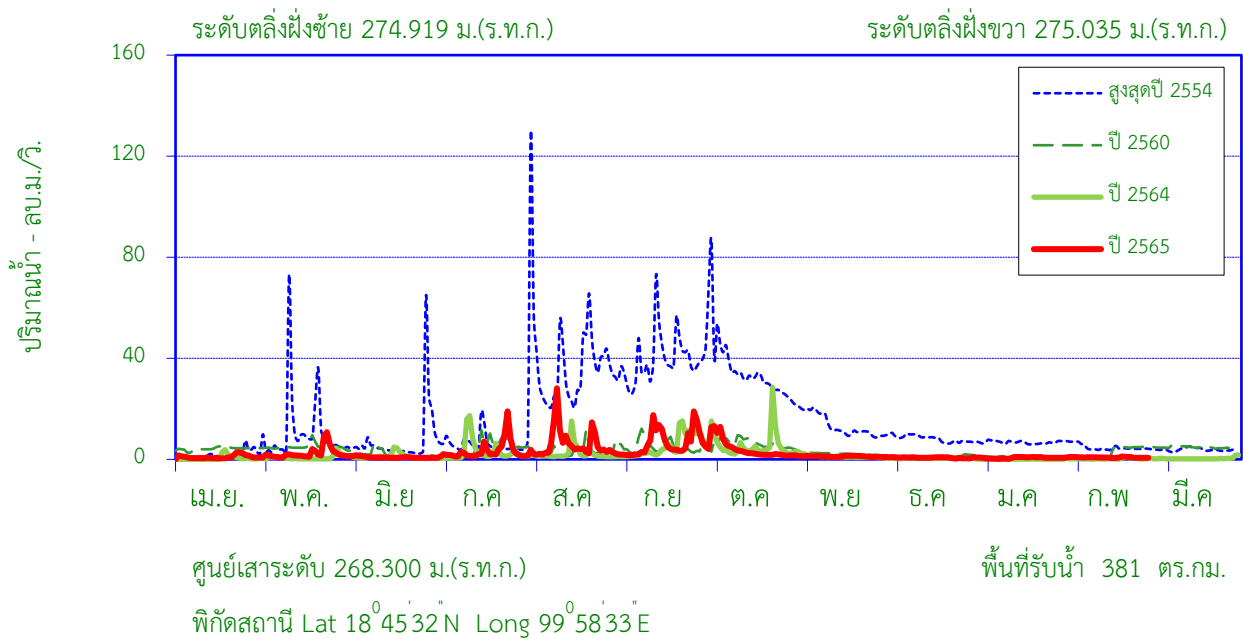

สถิติที่เคยปรากฏ

1. สถิติระดับน้ำสูงสุด	3.04	ม. ( 30 ต.ค. 48 )
2. สถิติปริมาณน้ำไหลสูงสุด	125.50	ลบ.ม./วินาที ( 7 ก.ย. 45 )
3. สถิติระดับน้ำต่ำสุด	0.02	ม. ( 14 เม.ย 51 )
4. สถิติปริมาณน้ำไหลต่ำสุด	0.00	ลบ.ม./วินาที ( 12 ก.พ 47 )
5. สถิติปริมาณน้ำเฉลี่ยของเดือน ก.พ. (2531 - 2534,2545 - 2564)	1.0	ล้าน ลบ.ม.
6. สถิติปริมาณน้ำเฉลี่ยสะสมรายปี (2531 -2534,2545 - 2564)	76.4	ล้าน ลบ.ม.

ข้อมูลน้ำท่าของ เดือน กุมภาพันธ์ 2566

1. ระดับน้ำสูงสุด	1.18	ม. ( 19 ก.พ. 66 )
2. ปริมาณน้ำไหลสูงสุด	1.14	ลบ.ม./วินาที
3. ระดับน้ำต่ำสุด	1.10	ม. ( 16 ก.พ. 66 )
4. ปริมาณน้ำไหลต่ำสุด	0.50	ลบ.ม./วินาที
5. ปริมาณน้ำรวมทั้งเดือน	1.9	ล้าน ลบ.ม.
6. น้ำท่าประจำเดือนนี้อยู่ในเกณฑ์	<b>มาก</b>	

ปริมาณน้ำรายเดือน - ล้าน ลูกบาศก์เมตร

เดือน	เม.ย.	พ.ค.	มิ.ย.	ก.ค.	ส.ค.	ก.ย.	ต.ค.	พ.ย.	ธ.ค.	ม.ค.	ก.พ.	มี.ค.	ปี
เฉลี่ย 2531-2534,2545-2564	1.2	4.2	3.8	5.2	13.6	21.9	13.6	6.5	2.8	1.8	1.0	0.8	76.4
เฉลี่ยสะสม	1.2	5.4	9.2	14.4	28.0	50.0	63.6	70.0	72.9	74.6	75.7	76.4	
ปี 2565	2.6	6.4	2.1	9.0	15.4	17.2	10.7	3.0	1.8	1.6	1.9		71.7
สะสมปี 2565	2.6	9.0	11.1	20.1	35.4	52.6	63.3	66.3	68.2	69.8	71.7		

สถานี น้ำจาว (Y.13A) บ้านหลวงเหนือ ต.หลวงเหนือ อ.จาว จ.ลำปาง

สถิติปริมาณน้ำท่ารายเดือน

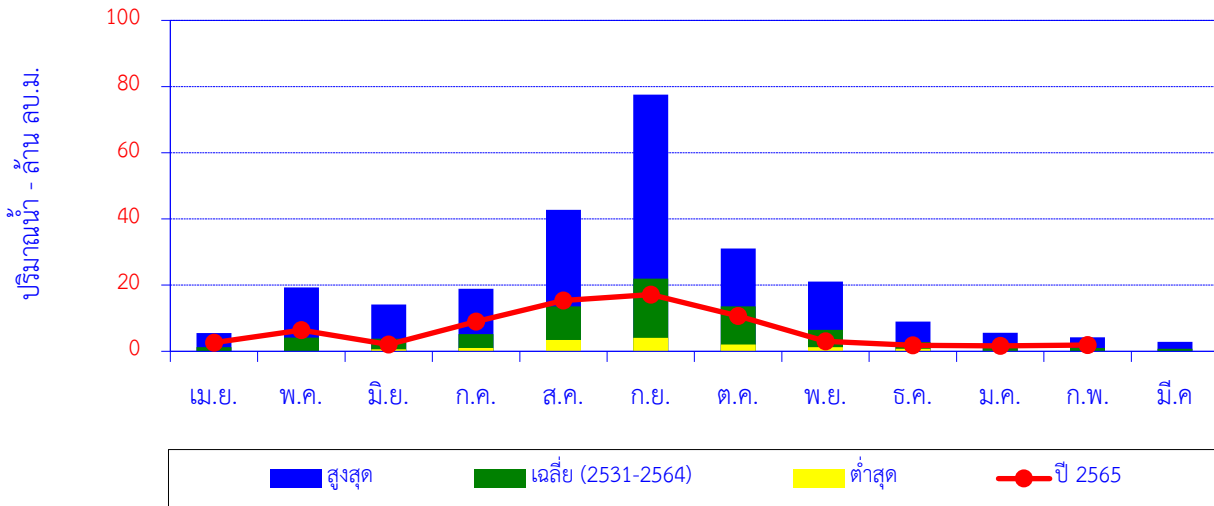

เดือน	เม.ย.	พ.ค.	มิ.ย.	ก.ค.	ส.ค.	ก.ย.	ต.ค.	พ.ย.	ธ.ค.	ม.ค.	ก.พ.	มี.ค.	ปี
สูงสุด	5.6	19.3	14.2	18.9	42.7	77.5	31.1	21.1	8.9	5.6	4.2	2.8	
เฉลี่ย (2531-2564)	1.2	4.2	3.8	5.2	13.6	21.9	13.6	6.5	2.8	1.8	1.0	0.8	76.4
ต่ำสุด	0.0	0.0	0.6	1.0	3.4	4.1	2.1	1.3	0.8	0.1	0.0	0.0	
ปี 2565	2.6	6.4	2.1	9.0	15.4	17.2	10.7	3.0	1.8	1.6	1.9		71.7

ปริมาณน้ำท่าสะสมรายเดือน

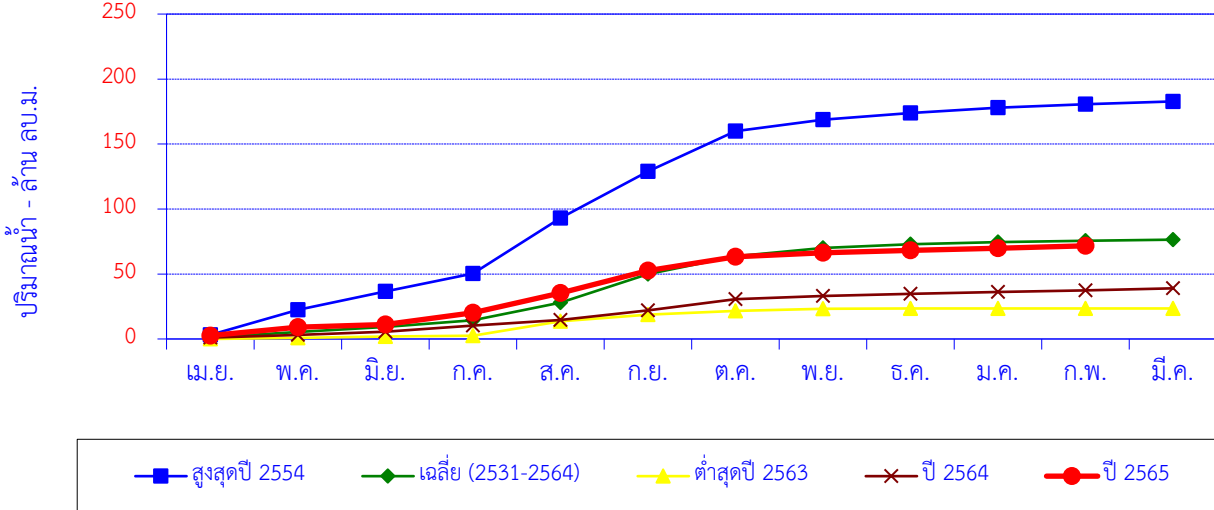

เดือน	เม.ย.	พ.ค.	มิ.ย.	ก.ค.	ส.ค.	ก.ย.	ต.ค.	พ.ย.	ธ.ค.	ม.ค.	ก.พ.	มี.ค.	ปี
สูงสุดปี 2554	3.1	19.3	14.2	13.8	42.7	35.8	31.1	8.9	5.0	4.1	2.6	2.2	182.8
สะสมปี 2554	3.1	22.4	36.6	50.3	93.0	128.8	160.0	168.8	173.9	177.9	180.6	182.8	
เฉลี่ย (2531-2564)	1.2	4.2	3.8	5.2	13.6	21.9	13.6	6.5	2.8	1.8	1.0	0.8	76.4
เฉลี่ยสะสม	1.2	5.4	9.2	14.4	28.0	50.0	63.6	70.0	72.9	74.6	75.7	76.4	
ต่ำสุดปี 2563	0.0	0.8	1.1	0.7	11.0	5.2	2.7	1.7	0.3	0.0	0.0	0.0	23.5
สะสมปี 2563	0.0	0.8	1.9	2.6	13.6	18.8	21.5	23.2	23.5	23.5	23.5	23.5	
ปี 2564	1.0	2.0	2.4	4.8	4.2	7.6	8.4	2.5	1.6	1.6	1.2	1.5	39.0
สะสมปี 2564	1.0	3.1	5.5	10.3	14.5	22.1	30.5	33.0	34.6	36.2	37.4	39.0	
ปี 2565	2.6	6.4	2.1	9.0	15.4	17.2	10.7	3.0	1.8	1.6	1.9		71.7
สะสมปี 2565	2.6	9.0	11.1	20.1	35.4	52.6	63.3	66.3	68.2	69.8	71.7		

สถานี แม่น้ำยม (Y.20) บ้านห้วยสัก ต.เตาปูน อ.สอง จ.แพร่

ปริมาณน้ำเฉลี่ยรายวัน

ระดับตลิ่งฝั่งซ้าย 193.510 ม.(ร.ท.ก.)

ระดับตลิ่งฝั่งขวา 193.638 ม.(ร.ท.ก.)

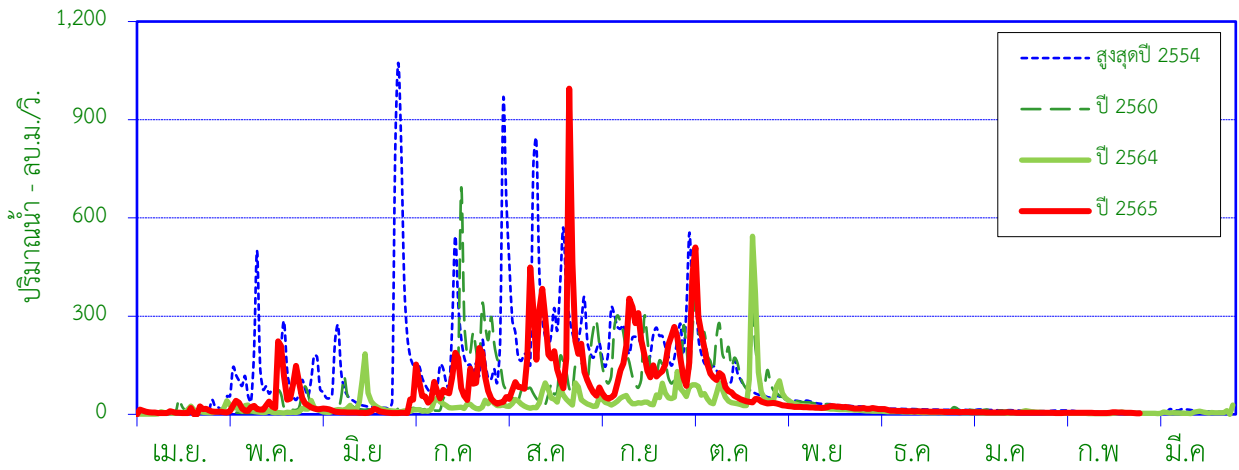

ศูนย์เสาระดับ 181.000 ม.(ร.ท.ก.)

พื้นที่รับน้ำ 5,394 ตร.กม.

พิกัดสถานี Lat 18°35'03"N Long 100°09'17"E

สถิติที่เคยปรากฏ

1. สถิติระดับน้ำสูงสุด	13.06	ม. ( 1 ก.ย. 38 )
2. สถิติปริมาณน้ำไหลสูงสุด	3,851.0	ลบ.ม./วินาที ( 1 ก.ย. 38 )
3. สถิติระดับน้ำต่ำสุด	0.28	ม. ( 14 เม.ย. 30 )
4. สถิติปริมาณน้ำไหลต่ำสุด	0.20	ลบ.ม./วินาที ( 16 มี.ค. 25 )
5. สถิติปริมาณน้ำเฉลี่ยของเดือน ก.พ. (2515-2564)	12.3	ล้าน ลบ.ม.
6. สถิติปริมาณน้ำเฉลี่ยสะสมรายปี (2515-2564)	1,391.6	ล้าน ลบ.ม.

ข้อมูลน้ำท่าของ เดือน กุมภาพันธ์ 2566

1. ระดับน้ำสูงสุด	0.74	ม. ( 20 ก.พ. 66 )
2. ปริมาณน้ำไหลสูงสุด	6.16	ลบ.ม./วินาที
3. ระดับน้ำต่ำสุด	0.57	ม. ( 28 ก.พ. 66 )
4. ปริมาณน้ำไหลต่ำสุด	3.34	ลบ.ม./วินาที
5. ปริมาณน้ำรวมทั้งเดือน	10.9	ล้าน ลบ.ม.
6. น้ำท่าประจำเดือนนี้อยู่ในเกณฑ์	<b>ปกติ</b>	

ปริมาณน้ำรายเดือน - ล้าน ลูกบาศก์เมตร

เดือน	เม.ย.	พ.ค.	มิ.ย.	ก.ค.	ส.ค.	ก.ย.	ต.ค.	พ.ย.	ธ.ค.	ม.ค.	ก.พ.	มี.ค.	ปี
เฉลี่ย 2515-2564	14.5	58.4	66.7	136.0	372.8	406.9	191.1	72.8	31.8	18.7	12.3	9.5	1,391.6
เฉลี่ยสะสม	14.5	72.9	139.6	275.6	648.4	1,055.3	1,246.4	1,319.2	1,351.0	1,369.7	1,382.0	1,391.6	
ปี 2565	20.7	130.6	23.1	229.8	534.7	421.0	298.4	55.8	27.2	14.6	10.9		1,766.8
สะสมปี 2565	20.7	151.3	174.4	404.2	938.9	1,359.9	1,658.2	1,714.1	1,741.3	1,755.9	1,766.8		

### สถานี แม่น้ำยม (Y.20) บ้านห้วยสัก ต.เตาปูน อ.สอง จ.แพร่

#### สถิติปริมาณน้ำท่ารายเดือน

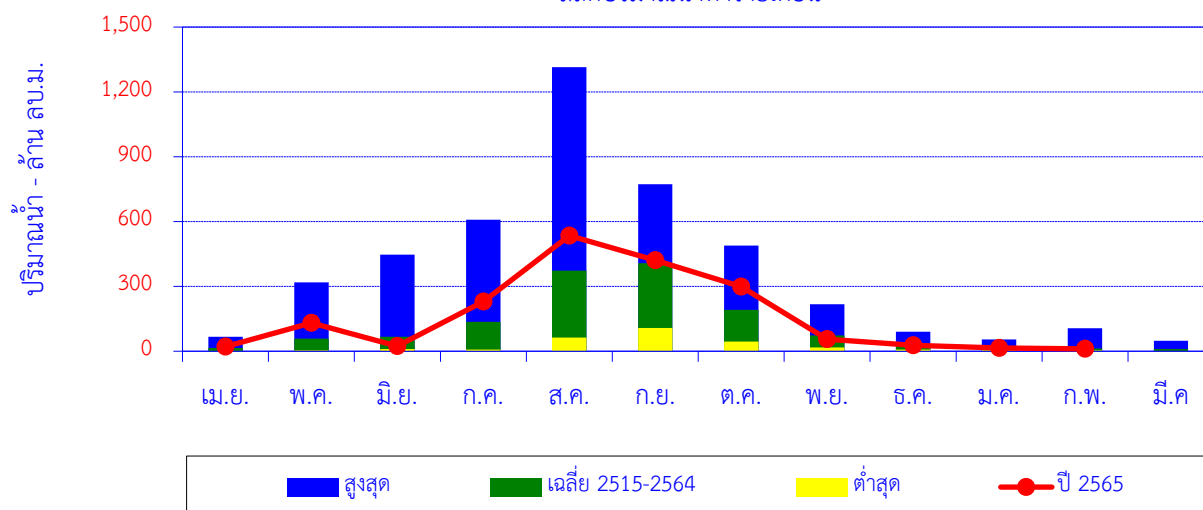

เดือน	เม.ย.	พ.ค.	มิ.ย.	ก.ค.	ส.ค.	ก.ย.	ต.ค.	พ.ย.	ธ.ค.	ม.ค.	ก.พ.	มี.ค.	ปี
สูงสุด	67.3	318.4	447.4	608.0	1,314.0	772.1	489.1	217.9	90.8	54.8	106.0	48.5	
เฉลี่ย 2515-2564	14.5	58.4	66.7	136.0	372.8	406.9	191.1	72.8	31.8	18.7	12.3	9.5	1,391.6
ต่ำสุด	1.6	3.7	9.7	8.1	62.6	107.0	45.1	17.4	7.6	4.9	3.6	1.1	
ปี 2565	20.7	130.6	23.1	229.8	534.7	421.0	298.4	55.8	27.2	14.6	10.9		1,766.8

#### ปริมาณน้ำท่าสะสมรายเดือน

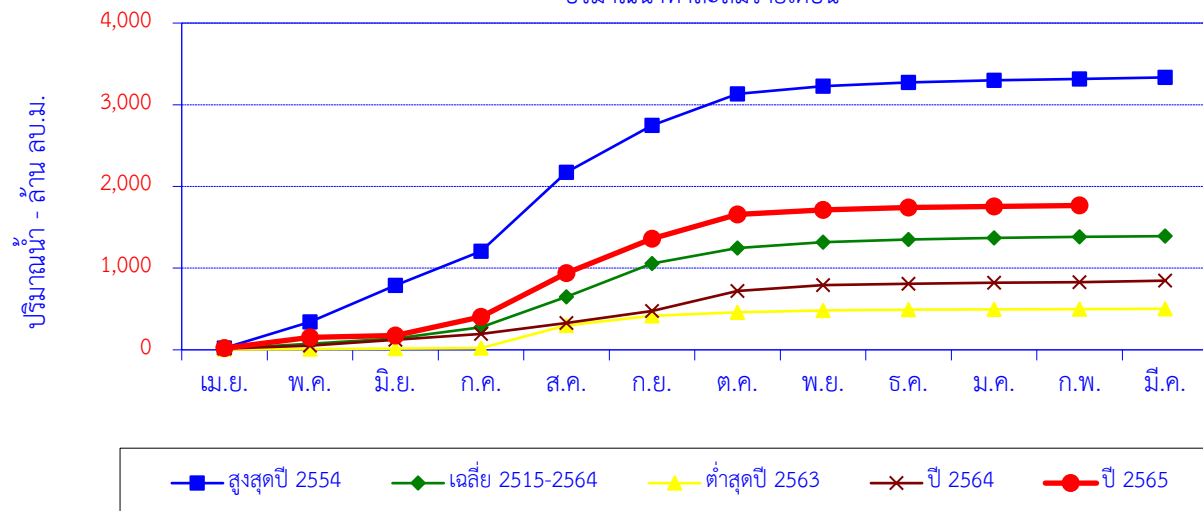

เดือน	เม.ย.	พ.ค.	มิ.ย.	ก.ค.	ส.ค.	ก.ย.	ต.ค.	พ.ย.	ธ.ค.	ม.ค.	ก.พ.	มี.ค.	ปี
สูงสุดปี 2554	22.2	318.4	447.4	419.5	965.5	573.0	386.3	93.9	45.6	28.4	14.7	19.7	3,334.7
สะสมปี 2554	22.2	340.6	788.0	1,207.5	2,173.0	2,746.1	3,132.4	3,226.3	3,271.9	3,300.3	3,315.1	3,334.7	
เฉลี่ย 2515-2564	14.5	58.4	66.7	136.0	372.8	406.9	191.1	72.8	31.8	18.7	12.3	9.5	1,391.6
เฉลี่ยสะสม	14.5	72.9	139.6	275.6	648.4	1,055.3	1,246.4	1,319.2	1,351.0	1,369.7	1,382.0	1,391.6	
ต่ำสุดปี 2563	4.1	3.9	6.2	7.4	276.3	119.3	41.1	22.8	11.2	4.4	3.1	2.1	501.8
สะสมปี 2563	4.1	8.0	14.1	21.5	297.8	417.1	458.2	481.0	492.2	496.6	499.7	501.8	
ปี 2564	15.3	35.1	71.3	72.7	133.7	147.9	243.5	72.3	16.2	12.7	7.5	18.3	846.6
สะสมปี 2564	15.3	50.4	121.7	194.4	328.1	476.0	719.5	791.8	808.1	820.8	828.3	846.6	
ปี 2565	20.7	130.6	23.1	229.8	534.7	421.0	298.4	55.8	27.2	14.6	10.9		1,766.8
สะสมปี 2565	20.7	151.3	174.4	404.2	938.9	1,359.9	1,658.2	1,714.1	1,741.3	1,755.9	1,766.8		

สถานี น้ำปี (Y.24) บ้านม่วง ต.ม่วง อ.เชียงม่วน จ.พะเยา

ปริมาณน้ำเฉลี่ยรายวัน

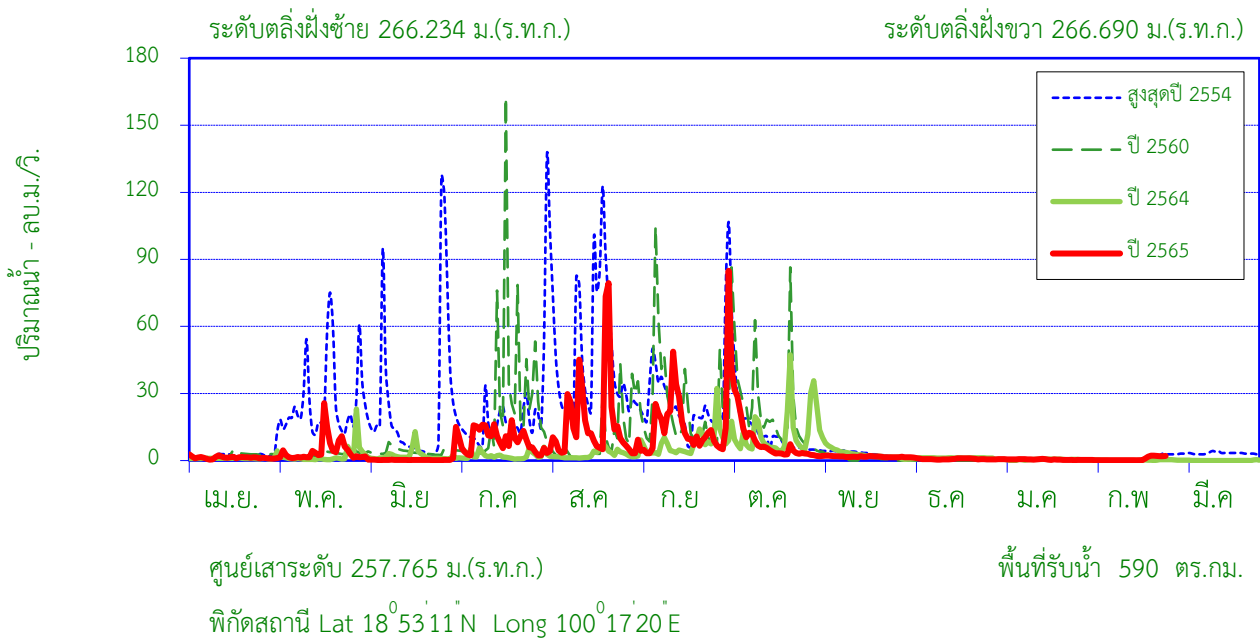

สถิติที่เคยปรากฏ

1. สถิติระดับน้ำสูงสุด	6.04	ม. ( 18 ก.ย. 26 )
2. สถิติปริมาณน้ำไหลสูงสุด	640.00	ลบ.ม./วินาที ( 4 ก.ย. 23 )
3. สถิติระดับน้ำต่ำสุด	0.50	ม. ( 21 ม.ค. 41 )
4. สถิติปริมาณน้ำไหลต่ำสุด	0.00	ลบ.ม./วินาที ( 27 เม.ย. 22 )
5. สถิติปริมาณน้ำเฉลี่ยของเดือน ก.พ. (2522-2531,2539-2564)	1.2	ล้าน ลบ.ม.
6. สถิติปริมาณน้ำเฉลี่ยสะสมรายปี (2522-2531,2539-2564)	145.2	ล้าน ลบ.ม.

ข้อมูลน้ำท่าของ เดือน กุมภาพันธ์ 2566

1. ระดับน้ำสูงสุด	1.38	ม. ( 23 ก.พ. 66 )
2. ปริมาณน้ำไหลสูงสุด	2.20	ลบ.ม./วินาที
3. ระดับน้ำต่ำสุด	0.96	ม. ( 18 ก.พ. 66 )
4. ปริมาณน้ำไหลต่ำสุด	0.14	ลบ.ม./วินาที
5. ปริมาณน้ำรวมทั้งเดือน	1.6	ล้าน ลบ.ม.
6. น้ำท่าประจำเดือนน้อยในเกณฑ์	<b>มาก</b>	

ปริมาณน้ำรายเดือน - ล้าน ลูกบาศก์เมตร

เดือน	เม.ย.	พ.ค.	มิ.ย.	ก.ค.	ส.ค.	ก.ย.	ต.ค.	พ.ย.	ธ.ค.	ม.ค.	ก.พ.	มี.ค.	ปี
เฉลี่ย 2522-2531,2539-2564	3.0	9.6	9.3	13.3	37.1	42.6	16.9	6.1	2.8	2.1	1.2	1.1	145.2
เฉลี่ยสะสม	3.0	12.6	22.0	35.3	72.4	115.0	131.9	138.0	140.9	143.0	144.2	145.2	
ปี 2565	3.5	11.5	0.7	25.3	43.9	35.2	31.3	4.6	2.1	1.3	1.6		161.1
สะสมปี 2565	3.5	15.0	15.8	41.0	85.0	120.2	151.5	156.1	158.2	159.5	161.1		



สถานี น้ำปี (Y.24) บ้านนาง ต.นาง อ.เชียงม่วน จ.พะเยา

สถิติปริมาณน้ำท่ารายเดือน

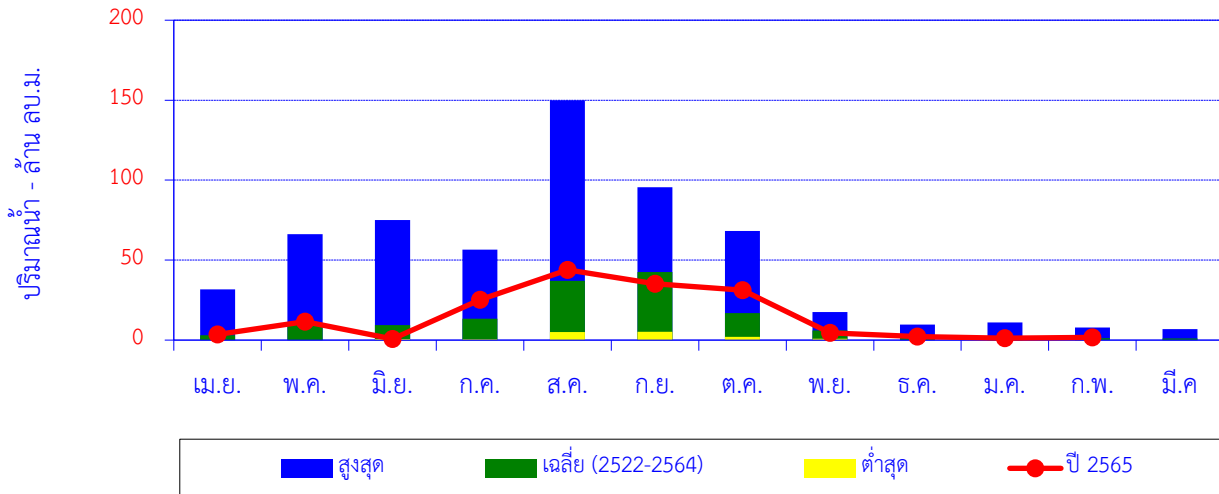

เดือน	เม.ย.	พ.ค.	มิ.ย.	ก.ค.	ส.ค.	ก.ย.	ต.ค.	พ.ย.	ธ.ค.	ม.ค.	ก.พ.	มี.ค.	ปี
สูงสุด	31.8	66.2	75.1	56.6	150.0	95.6	68.2	17.6	9.7	11.1	7.9	6.9	
เฉลี่ย (2522-2564)	3.0	9.6	9.3	13.3	37.1	42.6	16.9	6.1	2.8	2.1	1.2	1.1	145.2
ต่ำสุด	0.0	0.0	0.7	0.5	5.1	5.2	2.1	0.9	0.0	0.0	0.0	0.0	
ปี 2565	3.5	11.5	0.7	25.3	43.9	35.2	31.3	4.6	2.1	1.3	1.6		161.1

ปริมาณน้ำท่าสะสมรายเดือน

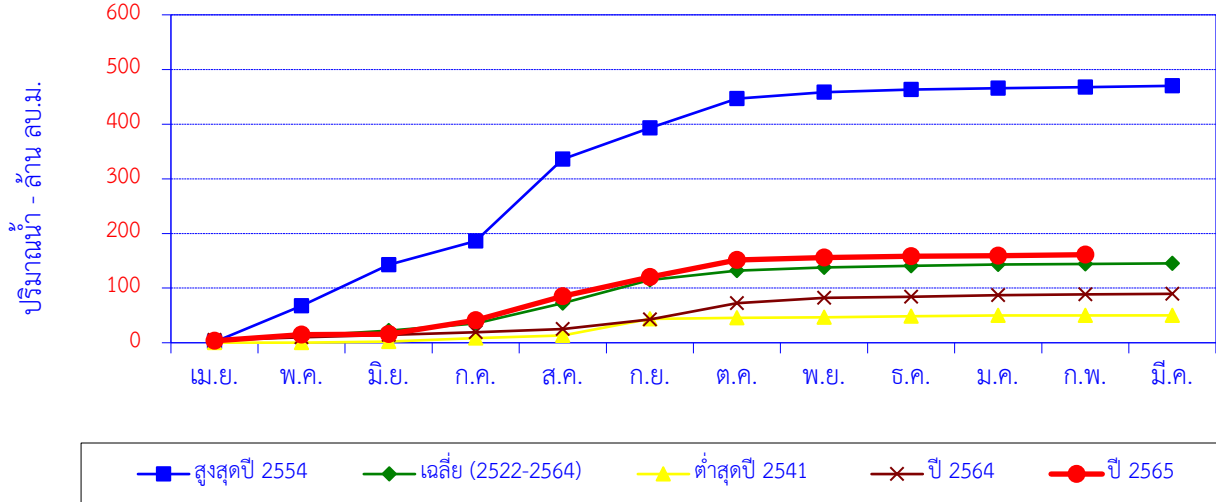

เดือน	เม.ย.	พ.ค.	มิ.ย.	ก.ค.	ส.ค.	ก.ย.	ต.ค.	พ.ย.	ธ.ค.	ม.ค.	ก.พ.	มี.ค.	ปี
สูงสุดปี 2554	1.5	66.2	75.1	43.4	150.0	56.8	53.8	11.5	5.0	2.7	1.6	2.7	470.1
สะสมปี 2554	1.5	67.7	142.7	186.1	336.1	392.9	446.7	458.2	463.2	465.9	467.4	470.1	
เฉลี่ย (2522-2564)	3.0	9.6	9.3	13.3	37.1	42.6	16.9	6.1	2.8	2.1	1.2	1.1	145.2
เฉลี่ยสะสม	3.0	12.6	22.0	35.3	72.4	115.0	131.9	138.0	140.9	143.0	144.2	145.2	
ต่ำสุดปี 2541	0.2	0.2	1.8	6.1	5.1	30.1	2.1	1.1	1.7	1.4	0.1	0.2	50.1
สะสมปี 2541	0.2	0.4	2.2	8.3	13.4	43.5	45.6	46.7	48.4	49.8	49.9	50.1	
ปี 2564	4.8	5.3	4.4	4.7	5.8	17.7	29.9	9.7	1.9	3.0	1.3	1.1	89.6
สะสมปี 2564	4.8	10.2	14.6	19.2	25.0	42.7	72.6	82.3	84.2	87.2	88.5	89.6	
ปี 2565	3.5	11.5	0.7	25.3	43.9	35.2	31.3	4.6	2.1	1.3	1.6		161.1
สะสมปี 2565	3.5	15.0	15.8	41.0	85.0	120.2	151.5	156.1	158.2	159.5	161.1		

สถานี ห้วยโป่ง (Y.30) บ้านโป่ง ต.บ้านโป่ง อ.งาว จ.ลำปาง

ปริมาณน้ำเฉลี่ยรายวัน

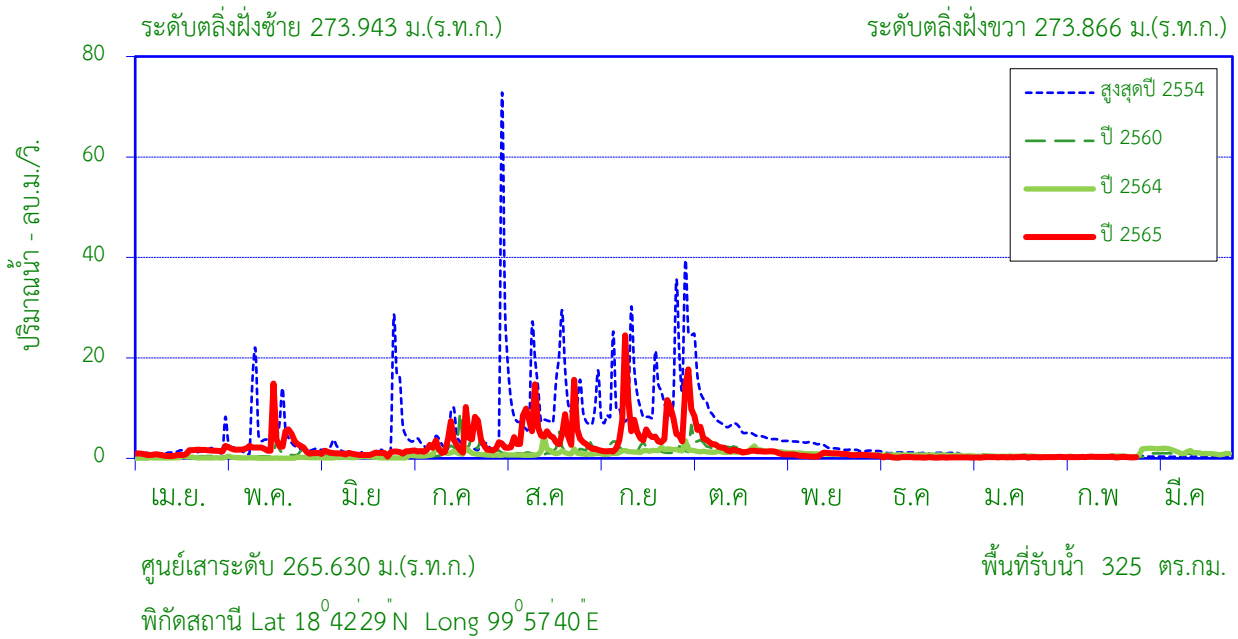

สถิติที่เคยปรากฏ

1. สถิติระดับน้ำสูงสุด	4.60	ม. ( 31 ส.ค. 38 )
2. สถิติปริมาณน้ำไหลสูงสุด	86.70	ลบ.ม./วินาที ( 31 ส.ค. 38 )
3. สถิติระดับน้ำต่ำสุด	0.11	ม. ( 22 ม.ค. 57 )
4. สถิติปริมาณน้ำไหลต่ำสุด	0.00	ลบ.ม./วินาที ( 10 มี.ค. 29 )
5. สถิติปริมาณน้ำเฉลี่ยของเดือน ก.พ. ( 2526 - 2564 )	0.8	ล้าน ลบ.ม.
6. สถิติปริมาณน้ำเฉลี่ยสะสมรายปี ( 2526 - 2564 )	50.2	ล้าน ลบ.ม.

ข้อมูลน้ำท่าของ เดือน กุมภาพันธ์ 2566

1. ระดับน้ำสูงสุด	0.32	ม. ( 13 ก.พ. 66 )
2. ปริมาณน้ำไหลสูงสุด	0.35	ลบ.ม./วินาที
3. ระดับน้ำต่ำสุด	0.25	ม. ( 22 ก.พ. 66 )
4. ปริมาณน้ำไหลต่ำสุด	0.18	ลบ.ม./วินาที
5. ปริมาณน้ำรวมทั้งเดือน	0.65	ล้าน ลบ.ม.
6. น้ำท่าประจำเดือนนี้อยู่ในเกณฑ์	<b>ปกติ</b>	

ปริมาณน้ำรายเดือน - ล้าน ลูกบาศก์เมตร

เดือน	เม.ย.	พ.ค.	มิ.ย.	ก.ค.	ส.ค.	ก.ย.	ต.ค.	พ.ย.	ธ.ค.	ม.ค.	ก.พ.	มี.ค.	ปี
เฉลี่ย 2526-2564	0.98	2.36	2.15	3.11	9.24	14.73	9.23	4.14	1.59	1.03	0.77	0.88	50.21
เฉลี่ยสะสม	0.98	3.34	5.49	8.60	17.84	32.57	41.79	45.93	47.53	48.55	49.32	50.21	
ปี 2565	2.76	7.48	2.62	8.10	13.58	13.66	9.47	1.96	0.71	0.60	0.65		61.58
สะสมปี 2565	2.76	10.24	12.86	20.96	34.54	48.20	57.67	59.62	60.33	60.93	61.58		

สถานี ท้ายโป่ง (Y.30) บ้านโป่ง ต.บ้านโป่ง อ.งาว จ.ลำปาง

สถิติปริมาณน้ำท่ารายเดือน

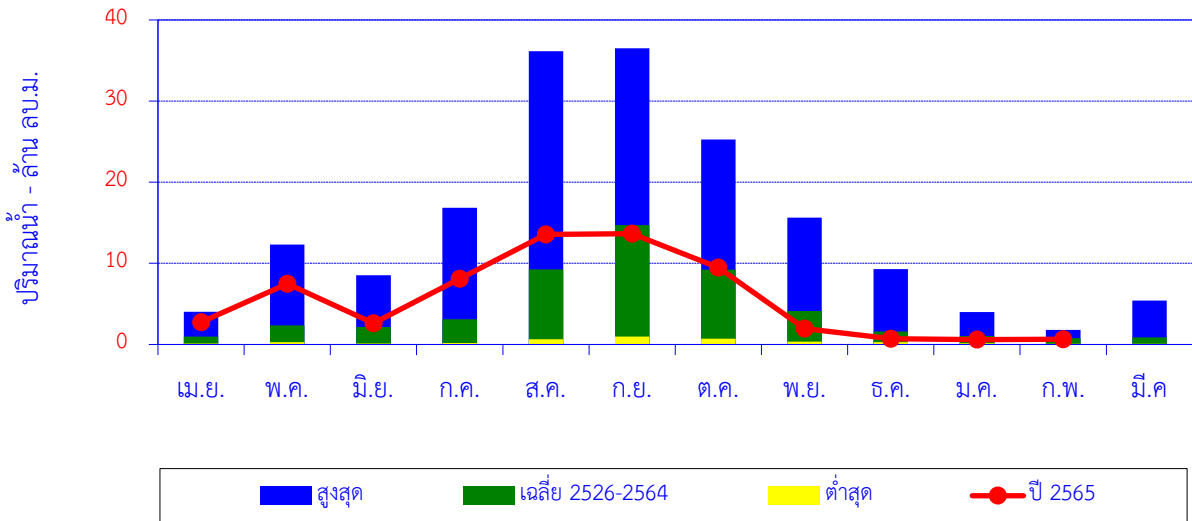

เดือน	เม.ย.	พ.ค.	มิ.ย.	ก.ค.	ส.ค.	ก.ย.	ต.ค.	พ.ย.	ธ.ค.	ม.ค.	ก.พ.	มี.ค.	ปี
สูงสุด	4.04	12.31	8.53	16.84	36.15	36.51	25.27	15.64	9.30	4.01	1.79	5.43	
เฉลี่ย 2526-2564	0.98	2.36	2.15	3.11	9.24	14.73	9.23	4.14	1.59	1.03	0.77	0.88	50.21
ต่ำสุด	0.13	0.28	0.13	0.18	0.66	0.97	0.71	0.35	0.27	0.16	0.09	0.08	
ปี 2565	2.76	7.48	2.62	8.10	13.58	13.66	9.47	1.96	0.71	0.60	0.65		61.58

ปริมาณน้ำท่าสะสมรายเดือน

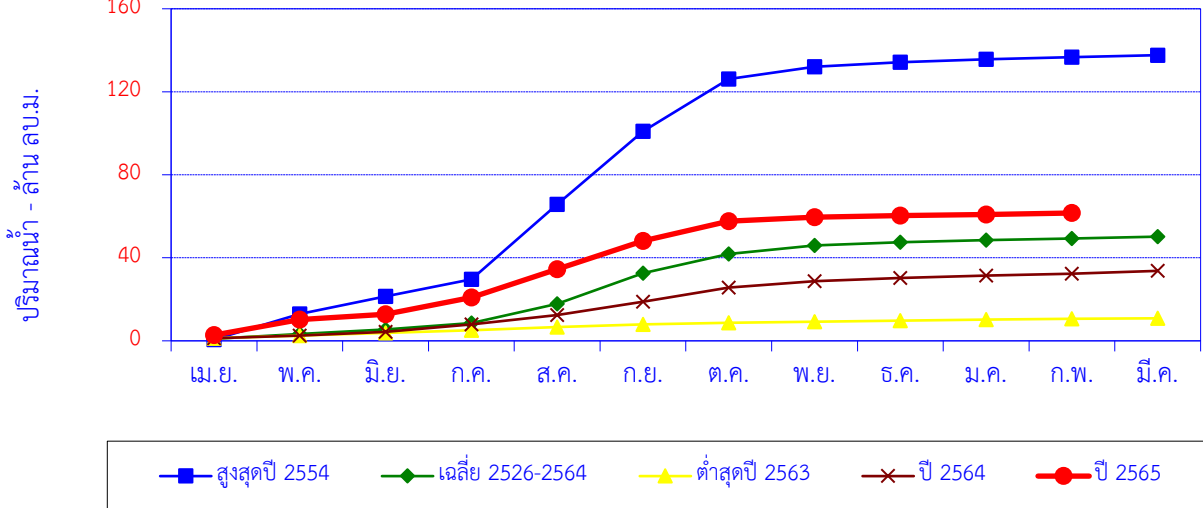

เดือน	เม.ย.	พ.ค.	มิ.ย.	ก.ค.	ส.ค.	ก.ย.	ต.ค.	พ.ย.	ธ.ค.	ม.ค.	ก.พ.	มี.ค.	ปี
สูงสุดปี 2554	0.64	12.31	8.53	8.17	36.2	35.1	25.3	5.90	2.15	1.39	1.03	0.97	137.6
สะสมปี 2554	0.64	12.95	21.5	29.6	65.8	100.9	126.2	132.1	134.3	135.6	136.7	137.6	
เฉลี่ย 2526-2564	0.98	2.36	2.15	3.11	9.24	14.7	9.23	4.14	1.59	1.03	0.77	0.88	50.21
เฉลี่ยสะสม	0.98	3.34	5.49	8.60	17.8	32.6	41.8	45.9	47.5	48.6	49.3	50.2	
ต่ำสุดปี 2563	1.26	1.31	1.26	1.29	1.53	1.27	0.83	0.51	0.49	0.45	0.38	0.27	10.86
สะสมปี 2563	1.26	2.57	3.83	5.11	6.65	7.92	8.75	9.26	9.75	10.2	10.6	10.9	
ปี 2564	1.24	1.32	1.75	3.58	4.56	6.37	6.83	3.12	1.55	1.16	0.83	1.40	33.72
สะสมปี 2564	1.24	2.56	4.31	7.90	12.5	18.8	25.7	28.8	30.3	31.5	32.3	33.7	
ปี 2565	2.76	7.48	2.62	8.10	13.6	13.7	9.47	1.96	0.71	0.60	0.65		61.58
สะสมปี 2565	2.76	10.2	12.9	21.0	34.5	48.2	57.7	59.6	60.3	60.9	61.6		

สถานี แม่น้ำยม (Y.31) บ้านทุ่งหนอง ต.สระ อ.เชียงม่วน จ.พะเยา

ปริมาณน้ำเฉลี่ยรายวัน

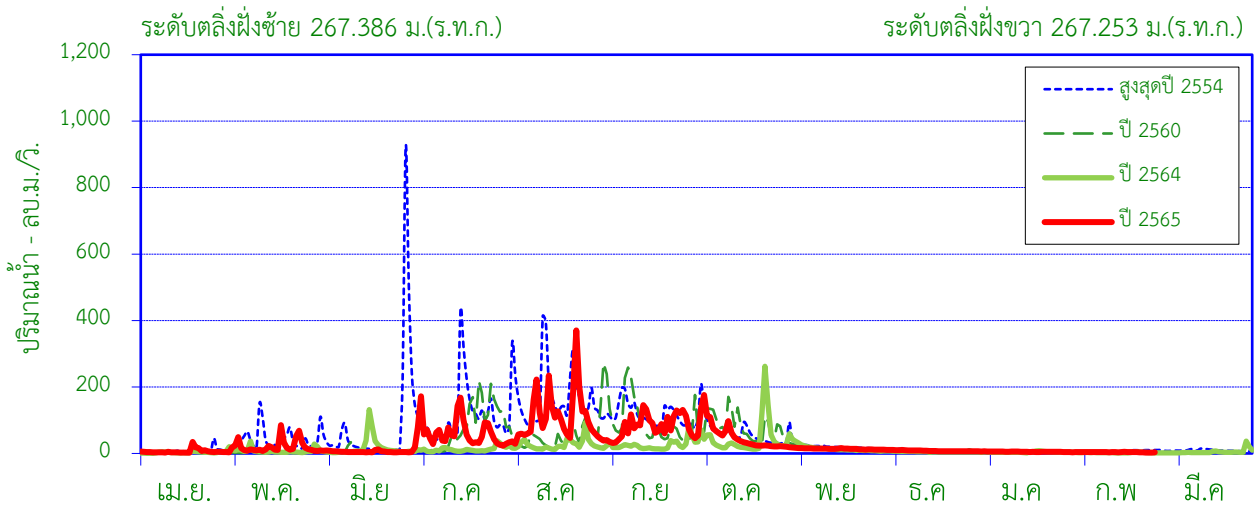

ศูนย์เสาระดับ 257.000 ม.(ร.ท.ก.)

พื้นที่รับน้ำ 1,981 ตร.กม.

พิกัดสถานี Lat 18°57'28" N Long 100°15'58" E

สถิติที่เคยปรากฏ

- |  |          |                              |
|--|----------|------------------------------|
| 1. สถิติระดับน้ำสูงสุด                             | 6.90     | ม. ( 27 มิ.ย. 54 )           |
| 2. สถิติปริมาณน้ำไหลสูงสุด                         | 1,110.60 | ลบ.ม./วินาที ( 27 มิ.ย. 54 ) |
| 3. สถิติระดับน้ำต่ำสุด                             | 0.35     | ม. ( 8 เม.ย. 50 )            |
| 4. สถิติปริมาณน้ำไหลต่ำสุด                         | 0.08     | ลบ.ม./วินาที ( 20 มิ.ย. 40 ) |
| 5. สถิติปริมาณน้ำเฉลี่ยของเดือน ก.พ. (2539 - 2564) | 7.0      | ล้าน ลบ.ม.                   |
| 6. สถิติปริมาณน้ำเฉลี่ยสะสมรายปี (2539 - 2564)     | 736.6    | ล้าน ลบ.ม.                   |

ข้อมูลน้ำท่าของ เดือน กุมภาพันธ์ 2566

- |                                   |            |                   |
|-----------------------------------|------------|-------------------|
| 1. ระดับน้ำสูงสุด                 | 0.85       | ม. ( 18 ก.พ. 66 ) |
| 2. ปริมาณน้ำไหลสูงสุด             | 4.70       | ลบ.ม./วินาที      |
| 3. ระดับน้ำต่ำสุด                 | 0.71       | ม. ( 26 ก.พ. 66 ) |
| 4. ปริมาณน้ำไหลต่ำสุด             | 2.82       | ลบ.ม./วินาที      |
| 5. ปริมาณน้ำรวมทั้งเดือน          | 9.3        | ล้าน ลบ.ม.        |
| 6. น้ำท่าประจำเดือนนี้อยู่ในเกณฑ์ | <b>มาก</b> |                   |

ปริมาณน้ำรายเดือน - ล้าน ลูกบาศก์เมตร

เดือน	เม.ย.	พ.ค.	มิ.ย.	ก.ค.	ส.ค.	ก.ย.	ต.ค.	พ.ย.	ธ.ค.	ม.ค.	ก.พ.	มี.ค.	ปี
เฉลี่ย 2539-2564	7.7	26.8	37.5	83.7	200.8	218.8	85.0	34.3	17.8	10.9	7.0	6.3	736.6
เฉลี่ยสะสม	7.7	34.5	72.1	155.8	356.6	575.4	660.5	694.7	712.5	723.4	730.3	736.6	
ปี 2565	15.9	55.2	14.8	167.3	286.5	212.9	136.8	36.8	21.7	13.7	9.3		971.0
สะสมปี 2565	15.9	71.1	86.0	253.3	539.8	752.7	889.5	926.2	948.0	961.7	971.0		

สถานี แม่น้ำยม (Y.31) บ้านทุ่งหนอง ต.สระ อ.เชียงม่วน จ.พะเยา

สถิติปริมาณน้ำท่ารายเดือน

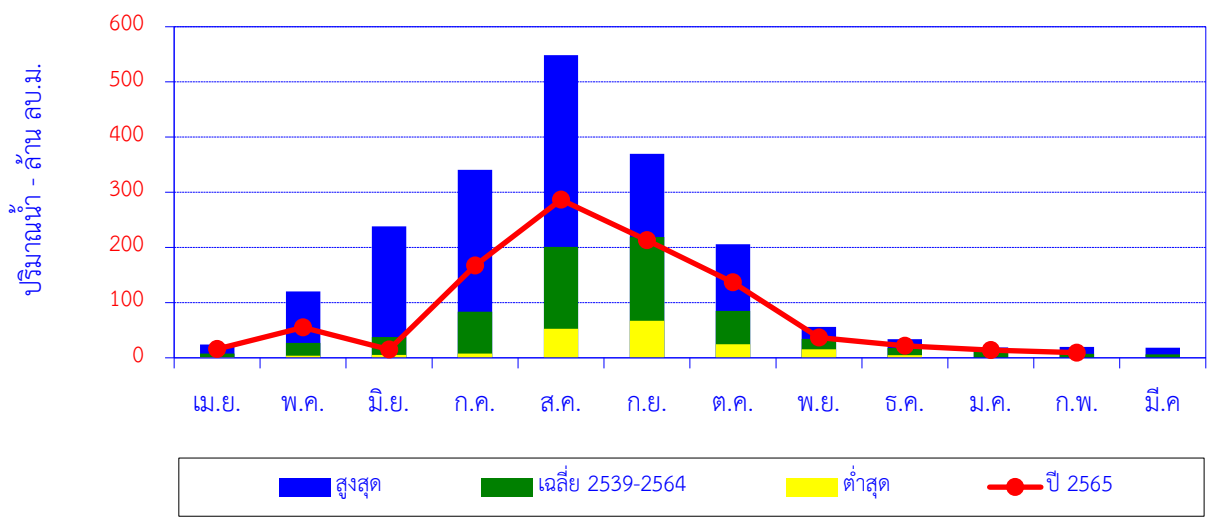

เดือน	เม.ย.	พ.ค.	มิ.ย.	ก.ค.	ส.ค.	ก.ย.	ต.ค.	พ.ย.	ธ.ค.	ม.ค.	ก.พ.	มี.ค.	ปี
สูงสุด	24.1	120.5	238.2	340.6	548.5	369.5	205.8	55.8	33.5	18.7	19.9	18.5	
เฉลี่ย 2539-2564	7.7	26.8	37.5	83.7	200.8	218.8	85.0	34.3	17.8	10.9	7.0	6.3	736.6
ต่ำสุด	1.2	3.7	5.1	7.6	52.5	66.9	24.7	15.2	4.7	0.0	0.0	0.0	
ปี 2565	15.9	55.2	14.8	167.3	286.5	212.9	136.8	36.8	21.7	13.7	9.3		971.0

ปริมาณน้ำท่าสะสมรายเดือน

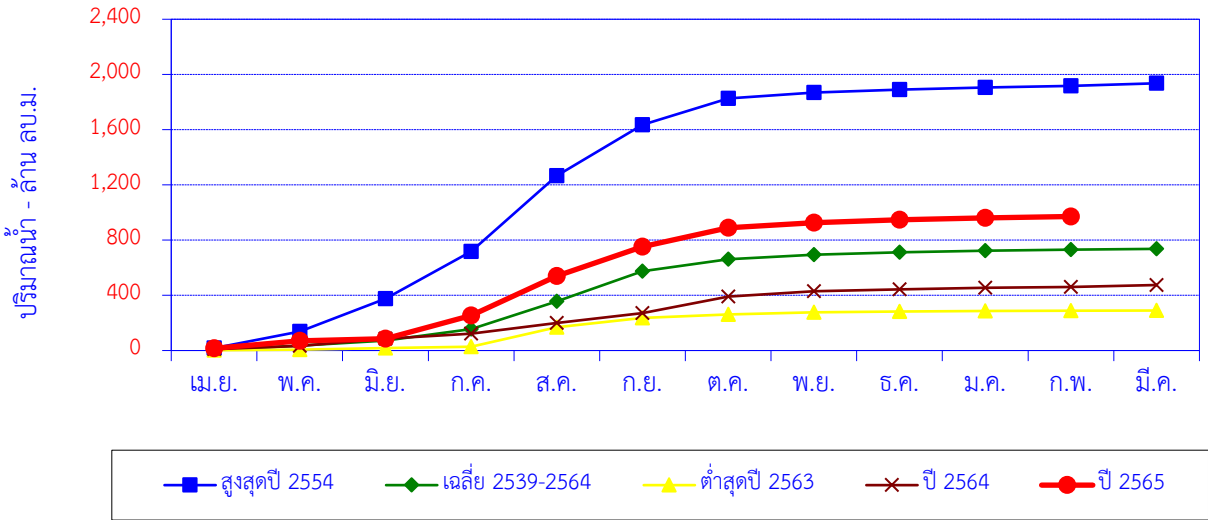

เดือน	เม.ย.	พ.ค.	มิ.ย.	ก.ค.	ส.ค.	ก.ย.	ต.ค.	พ.ย.	ธ.ค.	ม.ค.	ก.พ.	มี.ค.	ปี
สูงสุดปี 2554	17.4	120.5	238.2	340.6	548.5	369.5	190.9	43.6	21.6	14.0	12.9	18.5	1,936.2
สะสมปี 2554	17.4	137.9	376.1	716.7	1,265.2	1,634.7	1,825.6	1,869.2	1,890.8	1,904.8	1,917.8	1,936.2	
เฉลี่ย 2539-2564	7.7	26.8	37.5	83.7	200.8	218.8	85.0	34.3	17.8	10.9	7.0	6.3	736.6
เฉลี่ยสะสม	7.7	34.5	72.1	155.8	356.6	575.4	660.5	694.7	712.5	723.4	730.3	736.6	
ต่ำสุดปี 2563	2.3	4.2	12.2	8.7	141.0	67.3	24.9	15.7	6.1	3.8	2.0	1.6	289.8
สะสมปี 2563	2.3	6.5	18.7	27.4	168.4	235.6	260.6	276.3	282.4	286.2	288.2	289.8	
ปี 2564	9.8	23.8	51.3	37.4	77.1	72.4	118.7	39.7	13.5	11.1	6.0	14.0	474.7
สะสมปี 2564	9.8	33.6	84.9	122.3	199.4	271.8	390.5	430.2	443.7	454.8	460.8	474.7	
ปี 2565	15.9	55.2	14.8	167.3	286.5	212.9	136.8	36.8	21.7	13.7	9.3		971.0
สะสมปี 2565	15.9	71.1	86.0	253.3	539.8	752.7	889.5	926.2	948.0	961.7	971.0		

สถานี น้ำแม่หลาย (Y.34) บ้านแม่หลาย ต.แม่หลาย อ.เมือง จ.แพร่

ปริมาณน้ำเฉลี่ยรายวัน

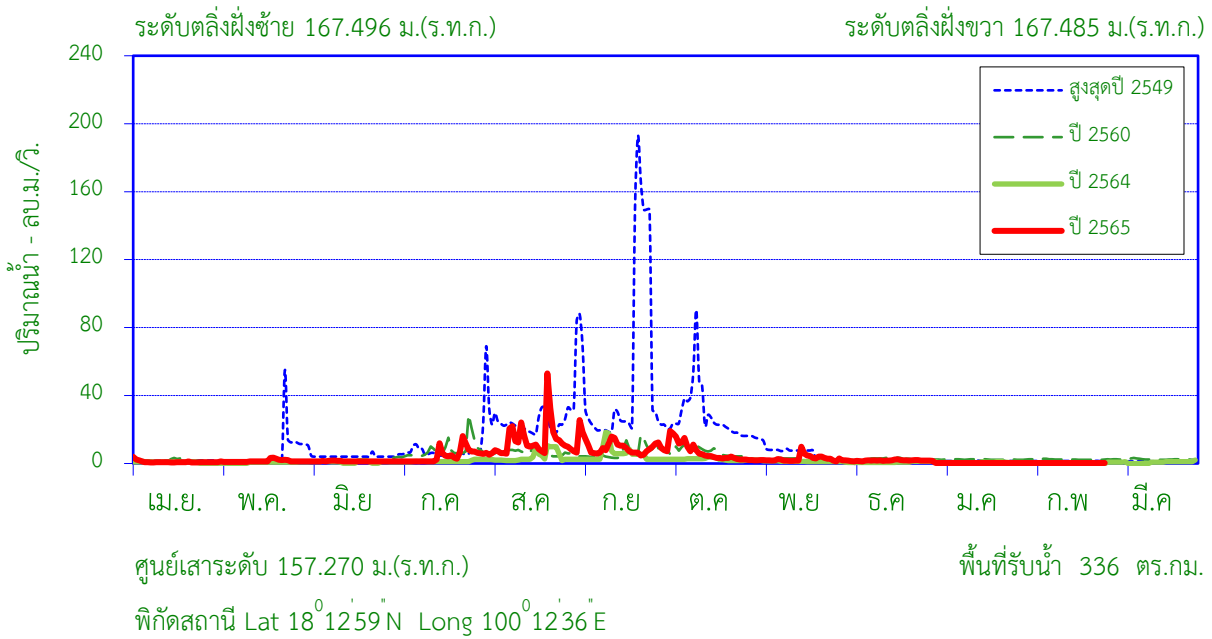

สถิติที่เคยปรากฏ

1. สถิติระดับน้ำสูงสุด	6.92	ม. ( 16 มิ.ย 47 )
2. สถิติปริมาณน้ำไหลสูงสุด	626.60	ลบ.ม./วินาที ( 16 มิ.ย 47 )
3. สถิติระดับน้ำต่ำสุด	0.25	ม. ( 22 พ.ค. 40 )
4. สถิติปริมาณน้ำไหลต่ำสุด	0.00	ลบ.ม./วินาที ( 9 พ.ค 39 )
5. สถิติปริมาณน้ำเฉลี่ยของเดือน ก.พ. (2539 - 2564)	1.5	ล้าน ลบ.ม.
6. สถิติปริมาณน้ำเฉลี่ยสะสมรายปี (2539 - 2564)	111.2	ล้าน ลบ.ม.

ข้อมูลน้ำท่าของ เดือน กุมภาพันธ์ 2566

1. ระดับน้ำสูงสุด	1.99	ม. ( 8 ก.พ. 66 )
2. ปริมาณน้ำไหลสูงสุด	0.33	ลบ.ม./วินาที
3. ระดับน้ำต่ำสุด	1.93	ม. ( 25 ก.พ. 66 )
4. ปริมาณน้ำไหลต่ำสุด	0.24	ลบ.ม./วินาที
5. ปริมาณน้ำรวมทั้งเดือน	0.7	ล้าน ลบ.ม.
6. น้ำท่าประจำเดือนนี้อยู่ในเกณฑ์	<b>น้อย</b>	

ปริมาณน้ำรายเดือน - ล้าน ลูกบาศก์เมตร

เดือน	เม.ย.	พ.ค.	มิ.ย.	ก.ค.	ส.ค.	ก.ย.	ต.ค.	พ.ย.	ธ.ค.	ม.ค.	ก.พ.	มี.ค.	ปี
เฉลี่ย 2539-2564	1.8	3.7	6.0	8.7	25.9	33.4	17.4	6.1	2.6	2.3	1.5	1.7	111.2
เฉลี่ยสะสม	1.8	5.5	11.5	20.2	46.2	79.6	97.0	103.1	105.7	108.0	109.5	111.2	
ปี 2565	2.4	3.9	3.3	11.9	34.8	25.7	17.5	7.3	4.8	0.8	0.7		113.3
สะสมปี 2565	2.4	6.4	9.7	21.6	56.4	82.2	99.7	107.0	111.8	112.6	113.3		

สถานี น้ำแม่หลาย (Y.34) บ้านแม่หลาย ต.แม่หลาย อ.เมือง จ.แพร่

สถิติปริมาณน้ำท่ารายเดือน

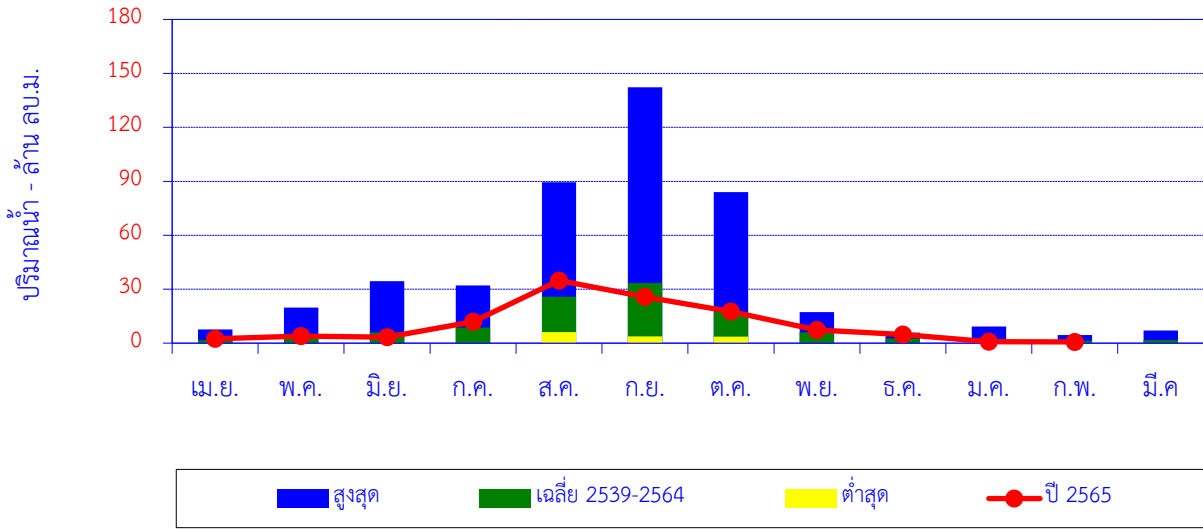

เดือน	เม.ย.	พ.ค.	มิ.ย.	ก.ค.	ส.ค.	ก.ย.	ต.ค.	พ.ย.	ธ.ค.	ม.ค.	ก.พ.	มี.ค.	ปี
สูงสุด	7.6	19.7	34.4	32.0	89.5	142.3	83.9	17.3	5.9	9.2	4.5	7.1	
เฉลี่ย 2539-2564	1.8	3.7	6.0	8.7	25.9	33.4	17.4	6.1	2.6	2.3	1.5	1.7	111.2
ต่ำสุด	0.0	0.0	0.0	0.0	6.2	3.8	3.7	0.0	0.0	0.0	0.0	0.0	
ปี 2565	2.4	3.9	3.3	11.9	34.8	25.7	17.5	7.3	4.8	0.8	0.7		113.3

ปริมาณน้ำท่าสะสมรายเดือน

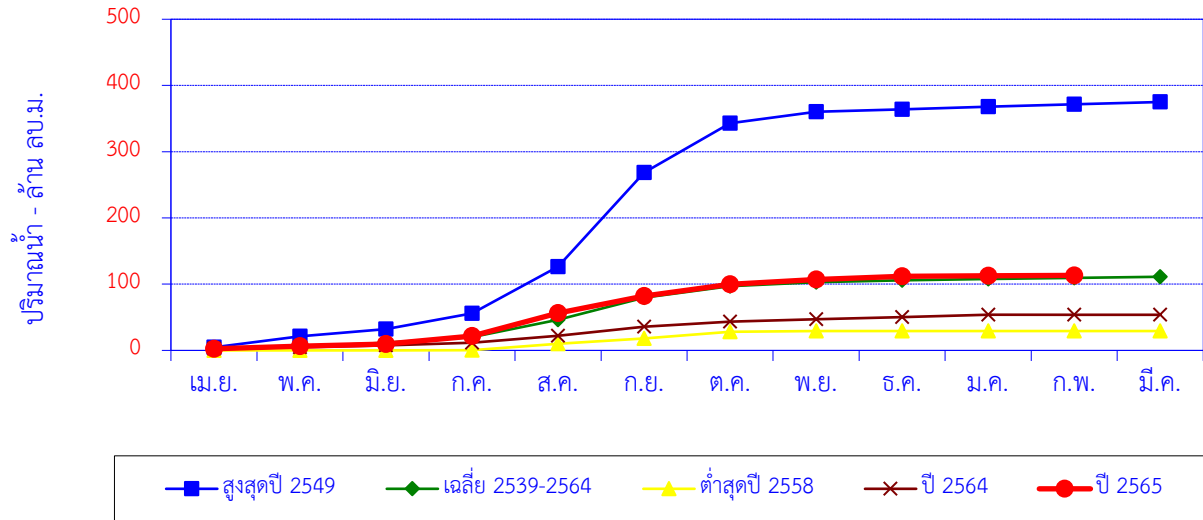

เดือน	เม.ย.	พ.ค.	มิ.ย.	ก.ค.	ส.ค.	ก.ย.	ต.ค.	พ.ย.	ธ.ค.	ม.ค.	ก.พ.	มี.ค.	ปี
สูงสุดปี 2549	4.7	16.5	10.8	24.0	70.4	142.3	74.4	17.3	3.4	4.2	3.5	3.7	375.0
สะสมปี 2549	4.7	21.2	32.0	56.0	126.4	268.7	343.1	360.3	363.7	367.9	371.4	375.0	
เฉลี่ย 2539-2564	1.8	3.7	6.0	8.7	25.9	33.4	17.4	6.1	2.6	2.3	1.5	1.7	111.2
เฉลี่ยสะสม	1.8	5.5	11.5	20.2	46.2	79.6	97.0	103.1	105.7	108.0	109.5	111.2	
ต่ำสุดปี 2558	0.0	0.0	0.0	0.2	9.6	8.4	9.7	1.3	0.0	0.0	0.0	0.0	29.3
สะสมปี 2558	0.0	0.0	0.0	0.2	9.8	18.2	28.0	29.3	29.3	29.3	29.3	29.3	
ปี 2564	2.7	2.1	2.6	4.0	10.7	13.6	7.7	3.7	3.4	3.3	0.1	0.0	53.8
สะสมปี 2564	2.7	4.8	7.4	11.4	22.1	35.6	43.3	47.0	50.4	53.7	53.8	53.8	
ปี 2565	2.4	3.9	3.3	11.9	34.8	25.7	17.5	7.3	4.8	0.8	0.7		113.3
สะสมปี 2565	2.4	6.4	9.7	21.6	56.4	82.2	99.7	107.0	111.8	112.6	113.3		

สถานี น้ำควร (Y.36) บ้านป่าคา ต.ควร อ.ปง จ.พะเยา

ปริมาณน้ำเฉลี่ยรายวัน

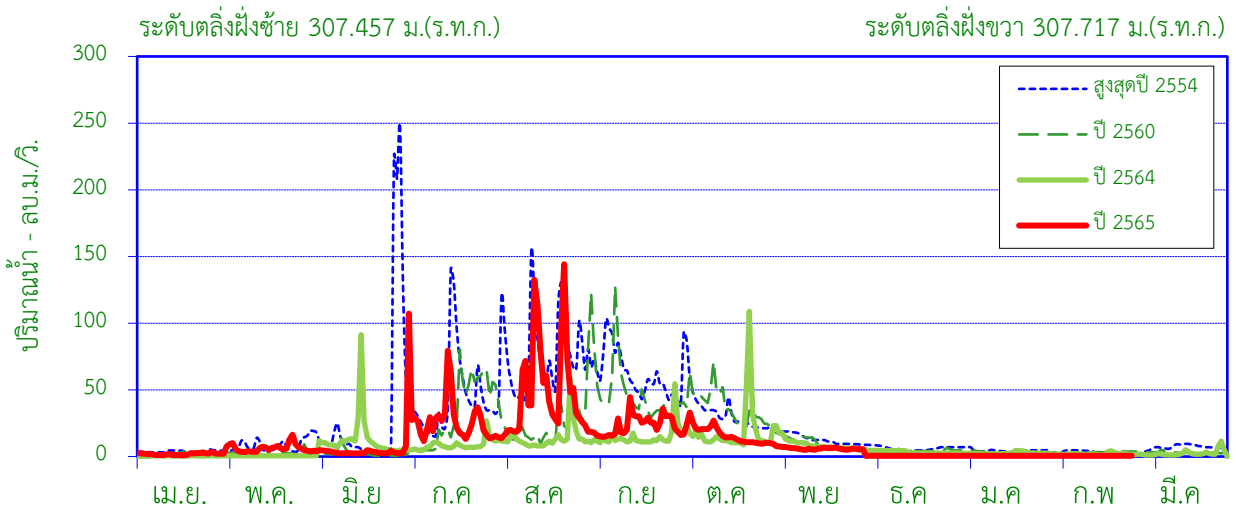

ระดับตลิ่งฝั่งซ้าย 307.457 ม.(ร.ท.ก.)

ระดับตลิ่งฝั่งขวา 307.717 ม.(ร.ท.ก.)

ศูนย์เสาระดับ 298.586 ม.(ร.ท.ก.)

พื้นที่รับน้ำ 853 ตร.กม.

พิกัดสถานี Lat 19°09'24" N Long 100°19'36" E

สถิติที่เคยปรากฏ

1. สถิติระดับน้ำสูงสุด	6.79	ม. ( 26 มิ.ย. 54 )
2. สถิติปริมาณน้ำไหลสูงสุด	525.92	ลบ.ม./วินาที ( 26 มิ.ย. 54 )
3. สถิติระดับน้ำต่ำสุด	1.29	ม. ( 11 พ.ค. 45 )
4. สถิติปริมาณน้ำไหลต่ำสุด	0.00	ลบ.ม./วินาที ( 11 พ.ค. 45 )
5. สถิติปริมาณน้ำเฉลี่ยของเดือน ก.พ. (2541 - 2564)	5.9	ล้าน ลบ.ม.
6. สถิติปริมาณน้ำเฉลี่ยสะสมรายปี (2541 - 2564)	368.4	ล้าน ลบ.ม.

ข้อมูลน้ำท่าของ เดือน กุมภาพันธ์ 2566

1. ระดับน้ำสูงสุด	2.70	ม. ( 18 ก.พ. 66 )
2. ปริมาณน้ำไหลสูงสุด	0.5	ลบ.ม./วินาที
3. ระดับน้ำต่ำสุด	2.68	ม. ( 5 ก.พ. 66 )
4. ปริมาณน้ำไหลต่ำสุด	0.52	ลบ.ม./วินาที
5. ปริมาณน้ำรวมทั้งเดือน	1.3	ล้าน ลบ.ม.
6. น้ำท่าประจำเดือนนี้อยู่ในเกณฑ์	<b>น้อย</b>	

ปริมาณน้ำรายเดือน - ล้าน ลูกบาศก์เมตร

เดือน	เม.ย.	พ.ค.	มิ.ย.	ก.ค.	ส.ค.	ก.ย.	ต.ค.	พ.ย.	ธ.ค.	ม.ค.	ก.พ.	มี.ค.	ปี
เฉลี่ย 2541-2564	4.7	10.5	15.9	39.2	92.5	102.9	50.0	21.3	11.5	8.3	5.9	5.7	368.4
เฉลี่ยสะสม	4.7	15.2	31.1	70.3	162.8	265.7	315.7	337.0	348.5	356.8	362.7	368.4	
ปี 2565	5.1	16.8	8.4	76.4	127.1	61.1	43.3	15.7	1.6	1.5	1.3		358.3
สะสมปี 2565	5.1	21.9	30.3	106.7	233.8	294.9	338.2	353.9	355.5	357.0	358.3		



สถานี น้ำควร (Y.36) บ้านป่าคา ต.ควร อ.ปง จ.พะเยา

สถิติปริมาณน้ำท่ารายเดือน

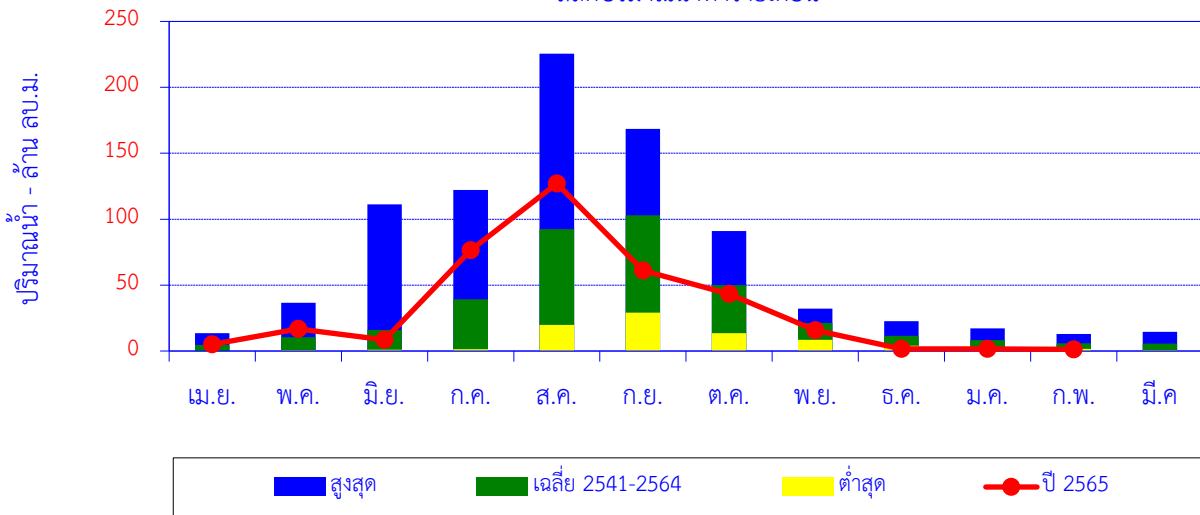

เดือน	เม.ย.	พ.ค.	มิ.ย.	ก.ค.	ส.ค.	ก.ย.	ต.ค.	พ.ย.	ธ.ค.	ม.ค.	ก.พ.	มี.ค.	ปี
สูงสุด	13.4	36.5	111.2	122.1	225.6	168.6	91.0	32.2	22.7	17.2	12.8	14.6	
เฉลี่ย 2541-2564	4.7	10.5	15.9	39.2	92.5	102.9	50.0	21.3	11.5	8.3	5.9	5.7	368.4
ต่ำสุด	0.0	0.5	1.1	1.4	19.8	29.0	13.5	8.5	4.0	1.6	1.7	0.7	
ปี 2565	5.1	16.8	8.4	76.4	127.1	61.1	43.3	15.7	1.6	1.5	1.3		358.3

ปริมาณน้ำท่าสะสมรายเดือน

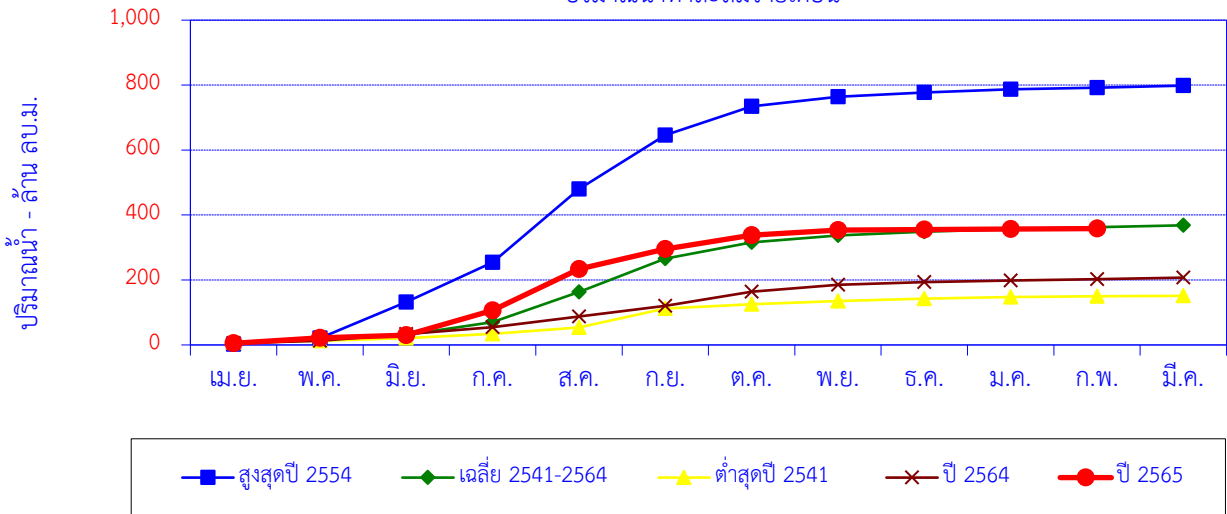

เดือน	เม.ย.	พ.ค.	มิ.ย.	ก.ค.	ส.ค.	ก.ย.	ต.ค.	พ.ย.	ธ.ค.	ม.ค.	ก.พ.	มี.ค.	ปี
สูงสุดปี 2554	1.9	19.0	111.2	122.1	225.6	165.6	88.8	29.7	13.3	10.0	5.1	6.0	798.5
สะสมปี 2554	1.9	20.9	132.1	254.2	479.8	645.5	734.2	764.0	777.3	787.4	792.4	798.5	
เฉลี่ย 2541-2564	4.7	10.5	15.9	39.2	92.5	102.9	50.0	21.3	11.5	8.3	5.9	5.7	368.4
เฉลี่ยสะสม	4.7	15.2	31.1	70.3	162.8	265.7	315.7	337.0	348.5	356.8	362.7	368.4	
ต่ำสุดปี 2541	7.0	6.1	8.2	12.7	19.8	58.4	13.5	9.4	7.4	5.0	2.2	1.5	151.2
สะสมปี 2541	7.0	13.1	21.3	34.0	53.8	112.2	125.7	135.1	142.5	147.5	149.7	151.2	
ปี 2564	5.3	7.4	20.4	21.8	32.5	33.1	43.1	21.9	7.6	5.3	3.7	5.1	207.2
สะสมปี 2564	5.3	12.7	33.1	54.9	87.4	120.5	163.6	185.5	193.1	198.4	202.1	207.2	
ปี 2565	5.1	16.8	8.4	76.4	127.1	61.1	43.3	15.7	1.6	1.5	1.3		358.3
สะสมปี 2565	5.1	21.9	30.3	106.7	233.8	294.9	338.2	353.9	355.5	357.0	358.3		

สถานี แม่น้ำยม (Y.37) บ้านวังชัน ต.วังชัน อ.วังชัน จ.แพร่

ปริมาณน้ำเฉลี่ยรายวัน

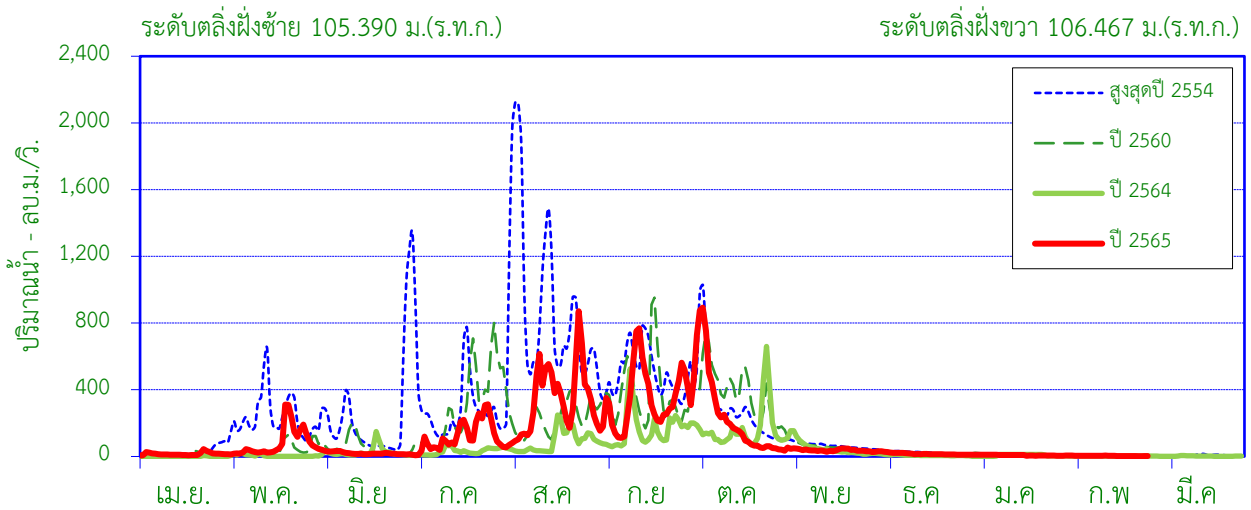

ศูนย์เสาระดับ 92.280 ม.(ร.ท.ก.)

พื้นที่รับน้ำ 10,305 ตร.กม.

พิกัดสถานี Lat 17°53'48" N Long 99°36'28" E

สถิติที่เคยปรากฏ

1. สถิติระดับน้ำสูงสุด	13.45	ม. ( 4 ส.ค. 54 )
2. สถิติปริมาณน้ำไหลสูงสุด	2,150.6	ลบ.ม./วินาที ( 4 ส.ค. 54 )
3. สถิติระดับน้ำต่ำสุด	1.27	ม. ( 24 ม.ค. 50 )
4. สถิติปริมาณน้ำไหลต่ำสุด	0.00	ลบ.ม./วินาที ( 3 ม.ค. 57 )
5. สถิติปริมาณน้ำเฉลี่ยของเดือน ก.พ. (2542 - 2564)	10.0	ล้าน ลบ.ม.
6. สถิติปริมาณน้ำเฉลี่ยสะสมรายปี (2542 - 2564)	2,667.5	ล้าน ลบ.ม.

ข้อมูลน้ำท่าของ เดือน กุมภาพันธ์ 2566

1. ระดับน้ำสูงสุด	1.75	ม. ( 2 ก.พ. 66 )
2. ปริมาณน้ำไหลสูงสุด	5.47	ลบ.ม./วินาที
3. ระดับน้ำต่ำสุด	1.52	ม. ( 25 ก.พ. 66 )
4. ปริมาณน้ำไหลต่ำสุด	1.80	ลบ.ม./วินาที
5. ปริมาณน้ำรวมทั้งเดือน	9.1	ล้าน ลบ.ม.
6. น้ำท่าประจำเดือนนี้อยู่ในเกณฑ์	<b>ปกติ</b>	

ปริมาณน้ำรายเดือน - ล้าน ลูกบาศก์เมตร

เดือน	เม.ย.	พ.ค.	มิ.ย.	ก.ค.	ส.ค.	ก.ย.	ต.ค.	พ.ย.	ธ.ค.	ม.ค.	ก.พ.	มี.ค.	ปี
เฉลี่ย 2542-2564	25.9	132.2	133.8	230.9	656.3	873.4	387.3	136.4	44.3	19.4	10.0	17.6	2,667.5
เฉลี่ยสะสม	25.9	158.1	291.9	522.7	1,179.1	2,052.5	2,439.8	2,576.2	2,620.5	2,639.9	2,649.9	2,667.5	
ปี 2565	40.0	212.2	50.7	324.6	892.7	903.1	656.3	99.4	45.5	20.9	9.1		3,254.3
สะสมปี 2565	40.0	252.2	302.9	627.4	1,520.1	2,423.2	3,079.5	3,178.8	3,224.4	3,245.2	3,254.3		

สถานี แม่น้ำยม (Y.37) บ้านวังซิ่น ต.วังซิ่น อ.วังซิ่น จ.แพร่

สถิติปริมาณน้ำท่ารายเดือน

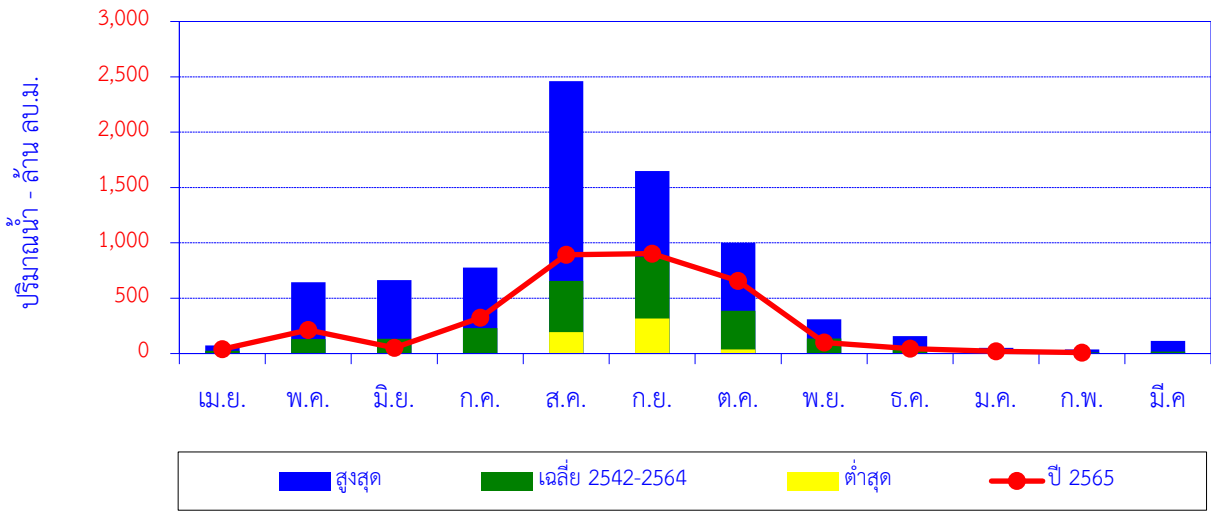

เดือน	เม.ย.	พ.ค.	มิ.ย.	ก.ค.	ส.ค.	ก.ย.	ต.ค.	พ.ย.	ธ.ค.	ม.ค.	ก.พ.	มี.ค.	ปี
สูงสุด	73.9	643.9	663.4	777.1	2,460.4	1,649.9	1,000.4	309.0	157.1	51.0	37.8	113.6	
เฉลี่ย 2542-2564	25.9	132.2	133.8	230.9	656.3	873.4	387.3	136.4	44.3	19.4	10.0	17.6	2,667.5
ต่ำสุด	0.0	1.1	3.0	0.0	194.0	316.5	37.3	4.2	3.7	0.6	0.0	0.0	
ปี 2565	40.0	212.2	50.7	324.6	892.7	903.1	656.3	99.4	45.5	20.9	9.1		3,254.3

ปริมาณน้ำท่าสะสมรายเดือน

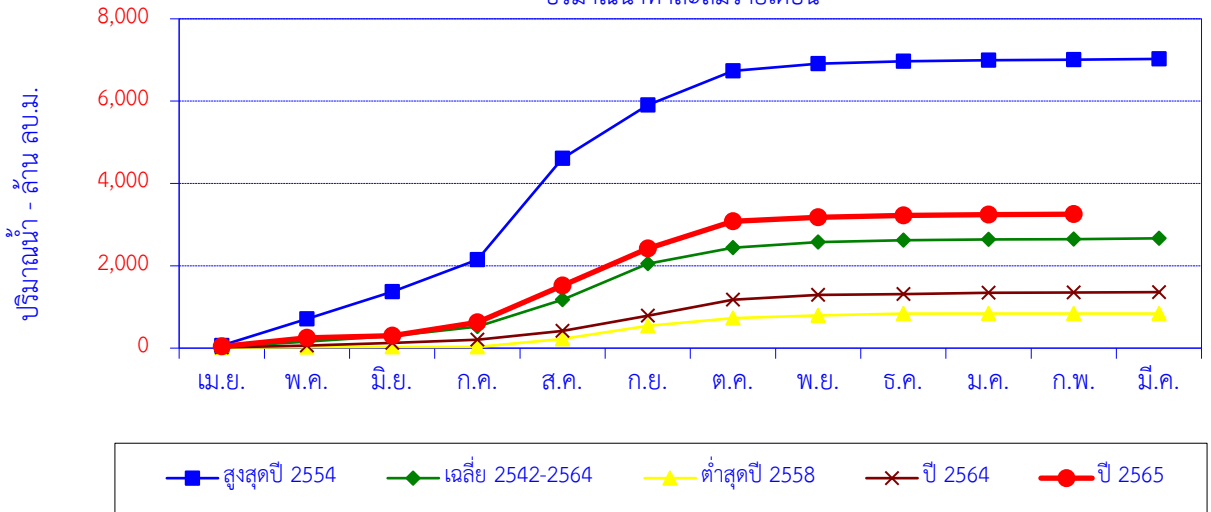

เดือน	เม.ย.	พ.ค.	มิ.ย.	ก.ค.	ส.ค.	ก.ย.	ต.ค.	พ.ย.	ธ.ค.	ม.ค.	ก.พ.	มี.ค.	ปี
สูงสุดปี 2554	64.8	643.9	663.4	777.1	2,460.4	1,296.8	831.1	173.3	60.9	23.2	15.2	16.0	7,026.1
สะสมปี 2554	64.8	708.7	1,372.1	2,149.2	4,609.6	5,906.4	6,737.5	6,910.8	6,971.7	6,994.9	7,010.1	7,026.1	
เฉลี่ย 2542-2564	25.9	132.2	133.8	230.9	656.3	873.4	387.3	136.4	44.3	19.4	10.0	17.6	2,667.5
เฉลี่ยสะสม	25.9	158.1	291.9	522.7	1,179.1	2,052.5	2,439.8	2,576.2	2,620.5	2,639.9	2,649.9	2,667.5	
ต่ำสุดปี 2558	11.7	12.7	4.7	0.0	194.0	316.5	192.0	64.6	40.0	3.7	0.0	0.0	839.9
สะสมปี 2558	11.7	24.4	29.1	29.1	223.1	539.6	731.6	796.2	836.1	839.9	839.9	839.9	
ปี 2564	17.0	43.6	62.8	81.8	215.2	366.6	387.2	120.9	18.6	33.5	6.4	6.8	1,360.5
สะสมปี 2564	17.0	60.6	123.4	205.2	420.5	787.1	1,174.2	1,295.2	1,313.8	1,347.2	1,353.7	1,360.5	
ปี 2565	40.0	212.2	50.7	324.6	892.7	903.1	656.3	99.4	45.5	20.9	9.1		3,254.3
สะสมปี 2565	40.0	252.2	302.9	627.4	1,520.1	2,423.2	3,079.5	3,178.8	3,224.4	3,245.2	3,254.3		

สถานี น้ำแม่คำมี (Y.38) บ้านแม่คำมีตำหนักธรรม ต.ตำหนักธรรม อ.หนองม่วงไข่ จ.แพร่

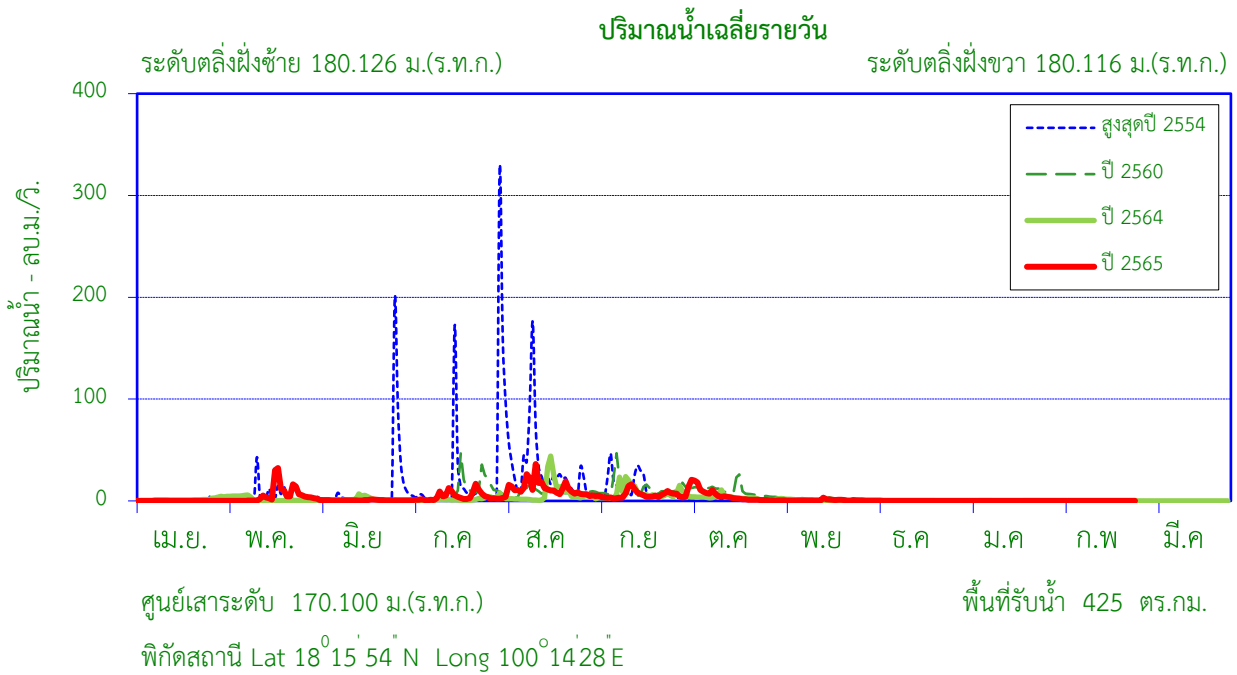

สถิติที่เคยปรากฏ

1. สถิติระดับน้ำสูงสุด	7.70	ม. ( 16 มิ.ย. 47 )
2. สถิติปริมาณน้ำไหลสูงสุด	500.00	ลบ.ม./วินาที ( 16 มิ.ย. 47 )
3. สถิติระดับน้ำต่ำสุด	0.90	ม. ( 1 เม.ย 57 )
4. สถิติปริมาณน้ำไหลต่ำสุด	0.00	ลบ.ม./วินาที ( 21 พ.ค. 53 )
5. สถิติปริมาณน้ำเฉลี่ยของเดือน ก.พ. (2542 - 2564)	1.3	ล้าน ลบ.ม.
6. สถิติปริมาณน้ำเฉลี่ยสะสมรายปี (2542 - 2564)	132.8	ล้าน ลบ.ม.

ข้อมูลน้ำท่าของ เดือน กุมภาพันธ์ 2566

1. ระดับน้ำสูงสุด	1.38	ม. ( 10 ก.พ. 66 )
2. ปริมาณน้ำไหลสูงสุด	0.06	ลบ.ม./วินาที
3. ระดับน้ำต่ำสุด	1.27	ม. ( 28 ก.พ. 66 )
4. ปริมาณน้ำไหลต่ำสุด	0.06	ลบ.ม./วินาที
5. ปริมาณน้ำรวมทั้งเดือน	0.1	ล้าน ลบ.ม.
6. น้ำท่าประจำเดือนนี้อยู่ในเกณฑ์	<b>น้อย</b>	

ปริมาณน้ำรายเดือน - ล้าน ลูกบาศก์เมตร

เดือน	เม.ย.	พ.ค.	มิ.ย.	ก.ค.	ส.ค.	ก.ย.	ต.ค.	พ.ย.	ธ.ค.	ม.ค.	ก.พ.	มี.ค.	ปี
เฉลี่ย 2542-2564	2.1	5.1	8.7	15.2	37.3	34.3	16.3	6.7	2.6	1.9	1.3	1.1	132.8
เฉลี่ยสะสม	2.1	7.2	16.0	31.2	68.5	102.8	119.1	125.8	128.5	130.4	131.7	132.8	
ปี 2565	0.3	14.6	1.8	11.4	31.9	15.5	14.5	1.7	0.3	0.2	0.1		92.3
สะสมปี 2565	0.3	14.9	16.6	28.1	60.0	75.5	90.0	91.7	92.0	92.2	92.3		

สถานี น้ำแม่คำมี(Y.38)บ้านแม่คำมีตำหนักธรรม ต.ตำหนักธรรม อ.หนองม่วงไข่ จ.แพร่

สถิติปริมาณน้ำท่ารายเดือน

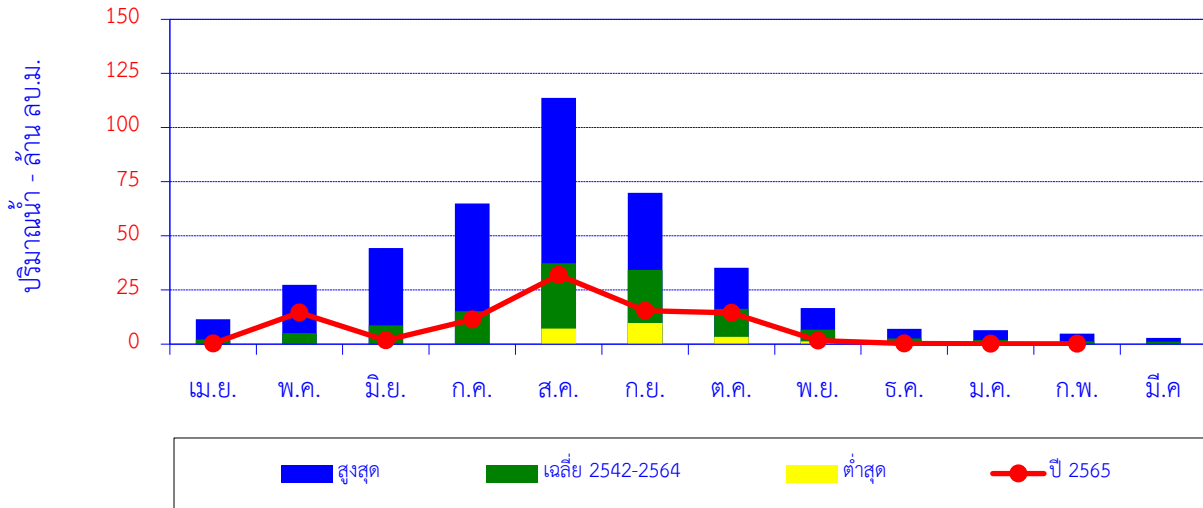

เดือน	เม.ย.	พ.ค.	มิ.ย.	ก.ค.	ส.ค.	ก.ย.	ต.ค.	พ.ย.	ธ.ค.	ม.ค.	ก.พ.	มี.ค.	ปี
สูงสุด	11.5	27.4	44.4	64.9	113.8	69.9	35.2	16.7	7.1	6.4	4.9	2.8	
เฉลี่ย 2542-2564	2.1	5.1	8.7	15.2	37.3	34.3	16.3	6.7	2.6	1.9	1.3	1.1	132.8
ต่ำสุด	0.0	0.0	0.0	0.0	7.2	9.8	3.4	1.3	0.4	0.0	0.0	0.0	
ปี 2565	0.3	14.6	1.8	11.4	31.9	15.5	14.5	1.7	0.3	0.2	0.1	0.0	92.3

ปริมาณน้ำท่าสะสมรายเดือน

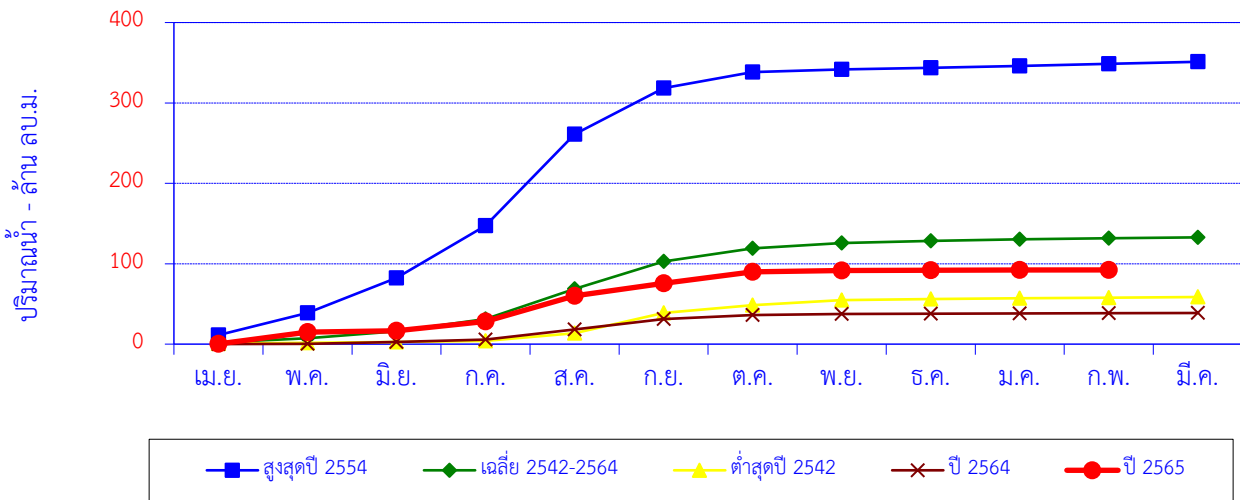

เดือน	เม.ย.	พ.ค.	มิ.ย.	ก.ค.	ส.ค.	ก.ย.	ต.ค.	พ.ย.	ธ.ค.	ม.ค.	ก.พ.	มี.ค.	ปี
สูงสุดปี 2554	11.3	38.7	82.4	147.4	261.2	318.4	338.5	341.7	343.6	346.1	348.5	351.2	
สะสมปี 2554	11.3	38.7	82.4	147.4	261.2	318.4	338.5	341.7	343.6	346.1	348.5	351.2	
เฉลี่ย 2542-2564	2.1	5.1	8.7	15.2	37.3	34.3	16.3	6.7	2.6	1.9	1.3	1.1	132.8
เฉลี่ยสะสม	2.1	7.2	16.0	31.2	68.5	102.8	119.1	125.8	128.5	130.4	131.7	132.8	
ต่ำสุดปี 2542	0.7	0.9	1.0	1.3	9.6	25.2	9.9	6.2	1.3	0.9	0.8	0.8	58.6
สะสมปี 2542	0.7	1.6	2.6	3.9	13.5	38.7	48.6	54.8	56.1	57.0	57.8	58.6	
ปี 2564	0.1	0.1	2.6	3.0	12.5	13.0	4.9	1.3	0.5	0.3	0.2	0.3	38.7
สะสมปี 2564	0.1	0.2	2.8	5.8	18.2	31.3	36.1	37.4	37.9	38.2	38.4	38.7	
ปี 2565	0.3	14.6	1.8	11.4	31.9	15.5	14.5	1.7	0.3	0.2	0.1	0.0	92.3
สะสมปี 2565	0.3	14.9	16.6	28.1	60.0	75.5	90.0	91.7	92.0	92.2	92.3		

สถานี น้ำปี Y.65 บ้านพิไต้ ต.บ้านพิ อ.บ้านหลวง จ.น่าน

ปริมาณน้ำเฉลี่ยรายวัน

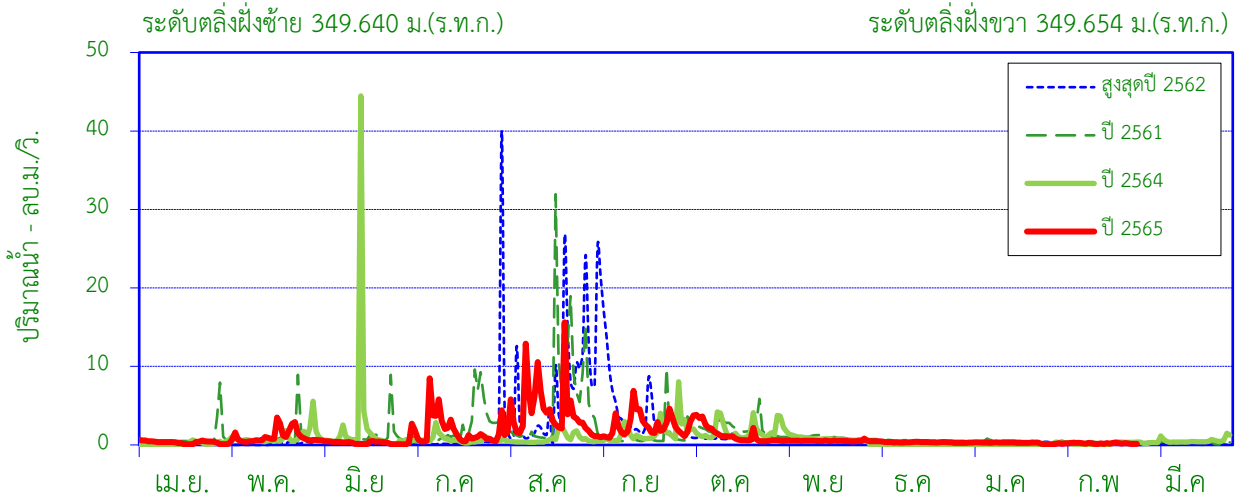

ระดับตลิ่งฝั่งซ้าย 349.640 ม.(ร.ท.ก.)

ระดับตลิ่งฝั่งขวา 349.654 ม.(ร.ท.ก.)

ศูนย์เสาระดับ 343.540 ม.(ร.ท.ก.)

พื้นที่รับน้ำ 124 ตร.กม.

พิกัดสถานี Lat 18° 52' 38" N Long 100° 26' 19" E

สถิติที่เคยปรากฏ

1. สถิติระดับน้ำสูงสุด	2.48	ม. ( 18 ส.ค. 61 )
2. สถิติปริมาณน้ำไหลสูงสุด	44.47	ลบ.ม./วินาที ( 14 มิ.ย. 64 )
3. สถิติระดับน้ำต่ำสุด	0.28	ม. ( 28 มี.ค 61 )
4. สถิติปริมาณน้ำไหลต่ำสุด	0.04	ลบ.ม./วินาที ( 28 มี.ค. 61 )
5. สถิติปริมาณน้ำเฉลี่ยของเดือน ก.พ. (2561-2564)	0.4	ล้าน ลบ.ม.
6. สถิติปริมาณน้ำเฉลี่ยสะสมรายปี (2561-2564)	31.1	ล้าน ลบ.ม.

ข้อมูลน้ำท่าของ เดือน กุมภาพันธ์ 2566

1. ระดับน้ำสูงสุด	0.55	ม. ( 6 ก.พ. 66 )
2. ปริมาณน้ำไหลสูงสุด	0.27	ลบ.ม./วินาที
3. ระดับน้ำต่ำสุด	0.40	ม. ( 26 ก.พ. 66 )
4. ปริมาณน้ำไหลต่ำสุด	0.12	ลบ.ม./วินาที
5. ปริมาณน้ำรวมทั้งเดือน	0.5	ล้าน ลบ.ม.
6. น้ำท่าประจำเดือนนี้อยู่ในเกณฑ์	<b>ปกติ</b>	

ปริมาณน้ำรายเดือน - ล้าน ลูกบาศก์เมตร													
เดือน	เม.ย.	พ.ค.	มิ.ย.	ก.ค.	ส.ค.	ก.ย.	ต.ค.	พ.ย.	ธ.ค.	ม.ค.	ก.พ.	มี.ค	ปี
เฉลี่ย 2561-2564	0.8	1.3	2.0	2.7	11.1	5.6	3.4	1.9	1.0	0.7	0.4	0.3	31.1
เฉลี่ยสะสม	0.8	2.0	4.0	6.8	17.9	23.5	26.8	28.7	29.7	30.4	30.8	31.1	
ปี 2565	0.9	2.8	0.8	5.1	11.4	6.2	3.9	1.4	1.0	0.7	0.5		34.6
สะสมปี 2565	0.9	3.7	4.5	9.6	21.0	27.2	31.1	32.5	33.5	34.2	34.6		

สถานี น้ำปี Y.65 บ้านพีใต้ ต.บ้านพี อ.บ้านหลวง จ.น่าน

สถิติปริมาณน้ำท่ารายเดือน

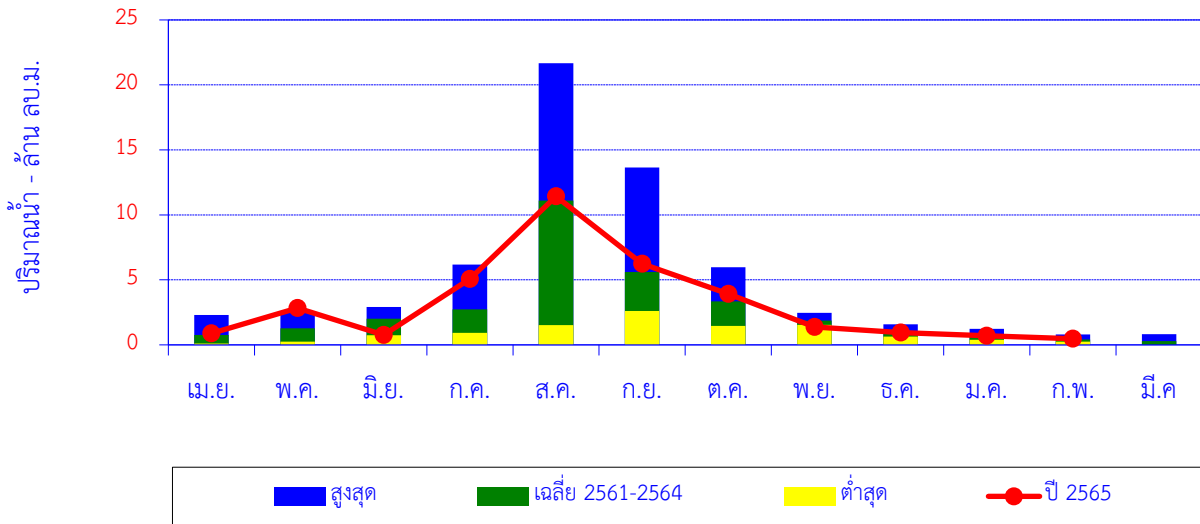

เดือน	เม.ย.	พ.ค.	มิ.ย.	ก.ค.	ส.ค.	ก.ย.	ต.ค.	พ.ย.	ธ.ค.	ม.ค.	ก.พ.	มี.ค.	ปี
สูงสุด	2.3	2.5	2.9	6.2	21.7	13.6	6.0	2.5	1.6	1.2	0.8	0.8	
เฉลี่ย 2561-2564	0.8	1.3	2.0	2.7	11.1	5.6	3.4	1.9	1.0	0.7	0.4	0.3	31.1
ต่ำสุด	0.1	0.2	0.7	0.9	1.5	2.6	1.5	1.5	0.6	0.4	0.3	0.0	
ปี 2565	0.9	2.8	0.8	5.1	11.4	6.2	3.9	1.4	1.0	0.7	0.5		34.6

ปริมาณน้ำท่าสะสมรายเดือน

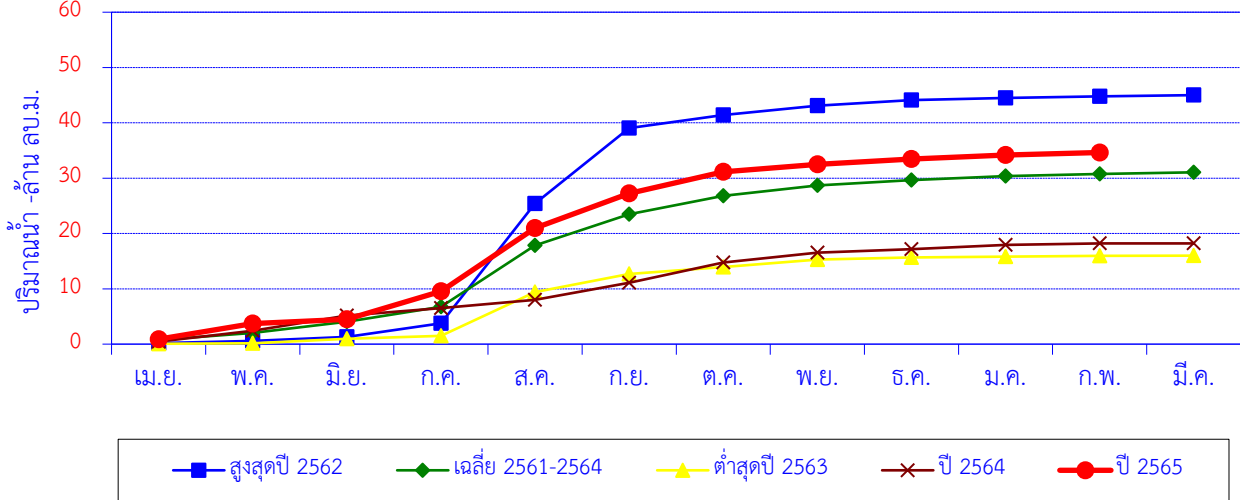

เดือน	เม.ย.	พ.ค.	มิ.ย.	ก.ค.	ส.ค.	ก.ย.	ต.ค.	พ.ย.	ธ.ค.	ม.ค.	ก.พ.	มี.ค.	ปี
สูงสุดปี 2562	0.2	0.4	0.7	2.5	21.7	13.6	2.3	1.7	1.0	0.4	0.3	0.2	45.0
สะสมปี 2562	0.2	0.6	1.3	3.8	25.4	39.1	41.4	43.1	44.1	44.5	44.8	45.0	
เฉลี่ย 2561-2564	0.8	1.3	2.0	2.7	11.1	5.6	3.4	1.9	1.0	0.7	0.4	0.3	31.1
เฉลี่ยสะสม	0.8	2.0	4.0	6.8	17.9	23.5	26.8	28.7	29.7	30.4	30.8	31.1	
ต่ำสุดปี 2563	0.1	0.1	0.8	0.5	7.9	3.3	1.2	1.4	0.4	0.2	0.1	0.0	16.0
สะสมปี 2563	0.1	0.2	1.0	1.5	9.4	12.7	13.9	15.3	15.7	15.8	16.0	16.0	
ปี 2564	0.5	1.9	2.8	1.3	1.5	3.1	3.7	1.8	0.6	0.8	0.3	0.0	18.2
สะสมปี 2564	0.5	2.4	5.2	6.5	8.0	11.1	14.8	16.5	17.2	17.9	18.2	18.2	
ปี 2565	0.9	2.8	0.8	5.1	11.4	6.2	3.9	1.4	1.0	0.7	0.5		34.6
สะสมปี 2565	0.9	3.7	4.5	9.6	21.0	27.2	31.1	32.5	33.5	34.2	34.6		

สถานี แม่น้ำน่าน (N.1) สำนักงานป่าไม้ ต.ในเวียง อ.เมือง จ.น่าน

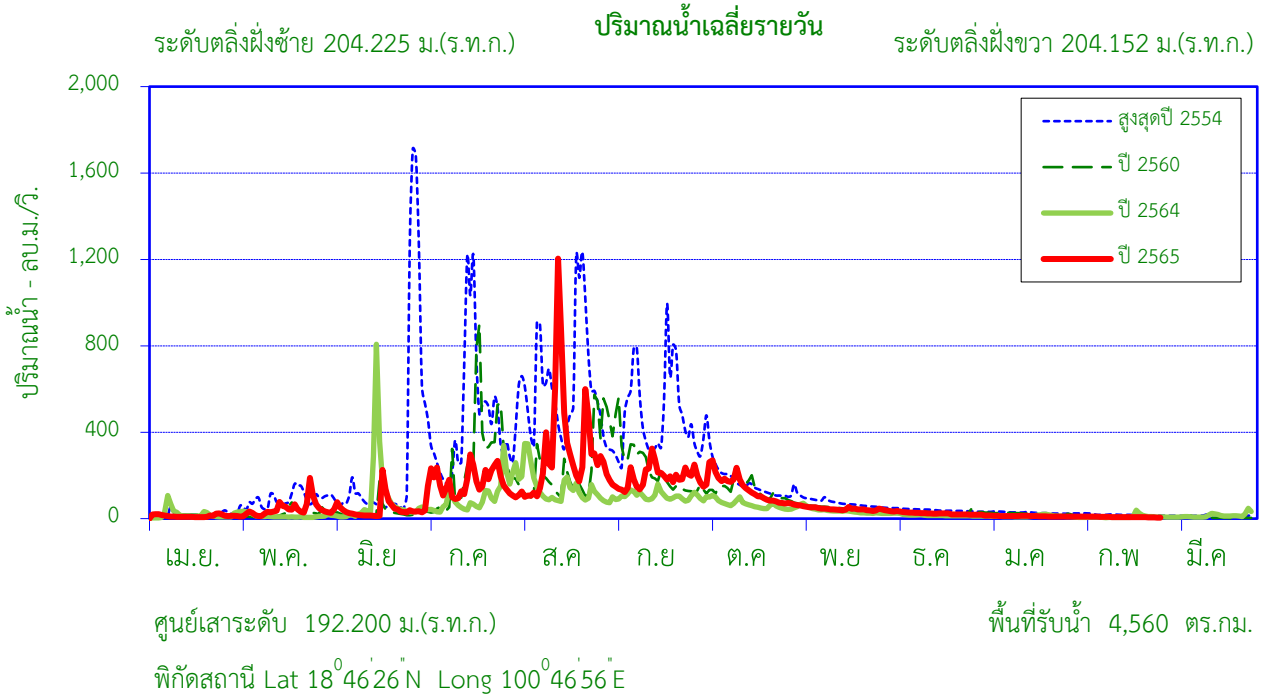

สถิติที่เคยปรากฏ

1. สถิติระดับน้ำสูงสุด	8.42	ม. ( 21 ส.ค. 49 )
2. สถิติปริมาณน้ำไหลสูงสุด	2,862.5	ลบ.ม./วินาที ( 21 ส.ค. 49 )
3. สถิติระดับน้ำต่ำสุด	-1.44	ม. ( 31 มี.ค. 2486 )
4. สถิติปริมาณน้ำไหลต่ำสุด	0.00	ลบ.ม./วินาที ( 6 พ.ค. 12 )
5. สถิติปริมาณน้ำเฉลี่ยของเดือน ก.พ. (2465-2564)	29.5	ล้าน ลบ.ม.
6. สถิติปริมาณน้ำเฉลี่ยสะสมรายปี (2465-2564)	2,944.6	ล้าน ลบ.ม.

ข้อมูลน้ำท่าของ เดือน กุมภาพันธ์ 2566

1. ระดับน้ำสูงสุด	-0.20	ม. ( 1 ก.พ. 66 )
2. ปริมาณน้ำไหลสูงสุด	9.0	ลบ.ม./วินาที
3. ระดับน้ำต่ำสุด	-0.34	ม. ( 27 ก.พ. 66 )
4. ปริมาณน้ำไหลต่ำสุด	4.30	ลบ.ม./วินาที
5. ปริมาณน้ำรวมทั้งเดือน	17.6	ล้าน ลบ.ม.
6. น้ำท่าเดือนนี้อยู่ในเกณฑ์	<b>น้อย</b>	

ปริมาณน้ำรายเดือน - ล้าน ลูกบาศก์เมตร

เดือน	เม.ย.	พ.ค.	มิ.ย.	ก.ค.	ส.ค.	ก.ย.	ต.ค.	พ.ย.	ธ.ค.	ม.ค.	ก.พ.	มี.ค.	ปี
เฉลี่ย 2465-2564	30.3	67.4	164.5	476.0	935.2	717.8	272.2	114.6	67.2	45.1	29.5	24.7	2,944.6
เฉลี่ยสะสม	30.3	97.6	262.2	738.1	1,673.3	2,391.1	2,663.3	2,778.0	2,845.2	2,890.3	2,919.8	2,944.6	
ปี 2565	32.3	118.9	109.7	446.3	828.8	495.9	360.4	117.2	65.1	30.6	17.6		2,622.9
สะสมปี 2565	32.3	151.3	261.0	707.2	1,536.1	2,032.0	2,392.4	2,509.6	2,574.7	2,605.3	2,622.9		



สถานี แม่น้ำน่าน (N.1) สำนักงานป่าไม้ ต.ในเวียง อ.เมือง จ.น่าน

สถิติปริมาณน้ำท่ารายเดือน

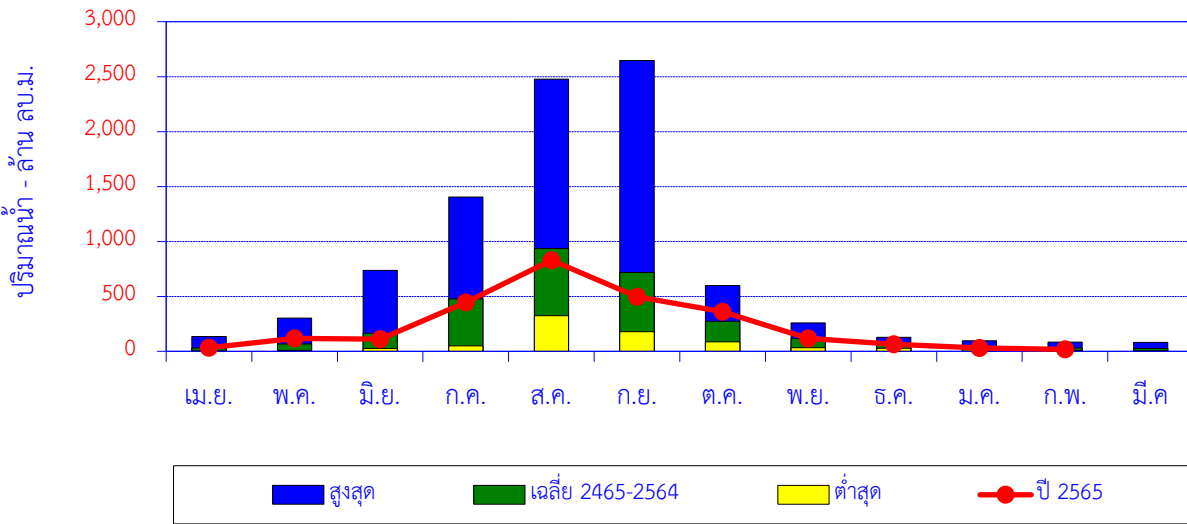

เดือน	เม.ย.	พ.ค.	มิ.ย.	ก.ค.	ส.ค.	ก.ย.	ต.ค.	พ.ย.	ธ.ค.	ม.ค.	ก.พ.	มี.ค.	ปี
สูงสุด	135.0	302.3	737.2	1,404.4	2,478.0	2,647.0	598.0	258.1	127.4	95.3	84.1	80.2	
เฉลี่ย 2465-2564	30.3	67.4	164.5	476.0	935.2	717.8	272.2	114.6	67.2	45.1	29.5	24.7	2,944.6
ต่ำสุด	2.0	9.5	25.4	49.5	324.0	178.0	86.7	32.5	27.5	13.4	9.1	3.8	
ปี 2565	32.3	118.9	109.7	446.3	828.8	495.9	360.4	117.2	65.1	30.6	17.6		2,622.9

ปริมาณน้ำท่าสะสมรายเดือน

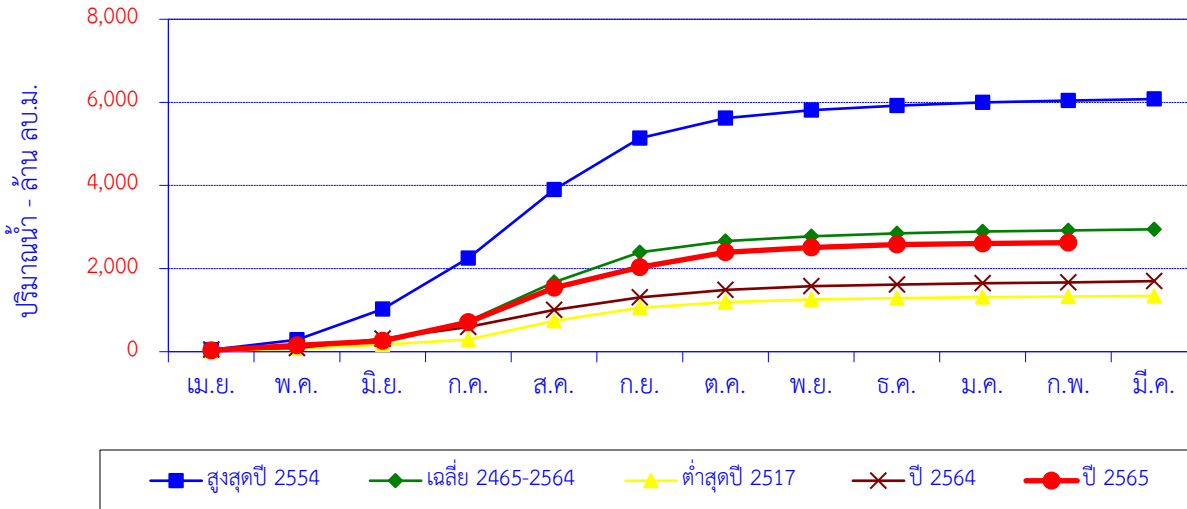

เดือน	เม.ย.	พ.ค.	มิ.ย.	ก.ค.	ส.ค.	ก.ย.	ต.ค.	พ.ย.	ธ.ค.	ม.ค.	ก.พ.	มี.ค.	ปี
สูงสุดปี 2554	45.5	240.7	737.2	1,226.6	1,652.4	1,233.8	483.8	193.8	107.7	74.7	45.8	36.3	6,078.4
สะสมปี 2554	45.5	286.2	1,023.4	2,250.0	3,902.4	5,136.3	5,620.0	5,813.8	5,921.5	5,996.2	6,042.0	6,078.4	
เฉลี่ย 2465-2564	30.3	67.4	164.5	476.0	935.2	717.8	272.2	114.6	67.2	45.1	29.5	24.7	2,944.6
เฉลี่ยสะสม	30.3	97.6	262.2	738.1	1,673.3	2,391.1	2,663.3	2,778.0	2,845.2	2,890.3	2,919.8	2,944.6	
ต่ำสุดปี 2517	18.5	58.7	96.8	116.0	452.0	316.0	132.0	62.7	36.4	24.5	14.2	13.9	1,341.7
สะสมปี 2517	18.5	77.2	174.0	290.0	742.0	1,058.0	1,190.0	1,252.7	1,289.1	1,313.6	1,327.8	1,341.7	
ปี 2564	50.6	35.8	225.1	283.7	412.5	297.4	183.8	90.0	38.9	27.7	22.2	30.7	1,698.5
สะสมปี 2564	50.6	86.3	311.5	595.2	1,007.8	1,305.1	1,488.9	1,578.9	1,617.9	1,645.6	1,667.8	1,698.5	
ปี 2565	32.3	118.9	109.7	446.3	828.8	495.9	360.4	117.2	65.1	30.6	17.6		2,622.9
สะสมปี 2565	32.3	151.3	261.0	707.2	1,536.1	2,032.0	2,392.4	2,509.6	2,574.7	2,605.3	2,622.9		

สถานี แม่น้ำน่าน (N.13A) บ้านไผ่งาม ต.ซึ้ง อ.เวียงสา จ.น่าน

ปริมาณน้ำเฉลี่ยรายวัน

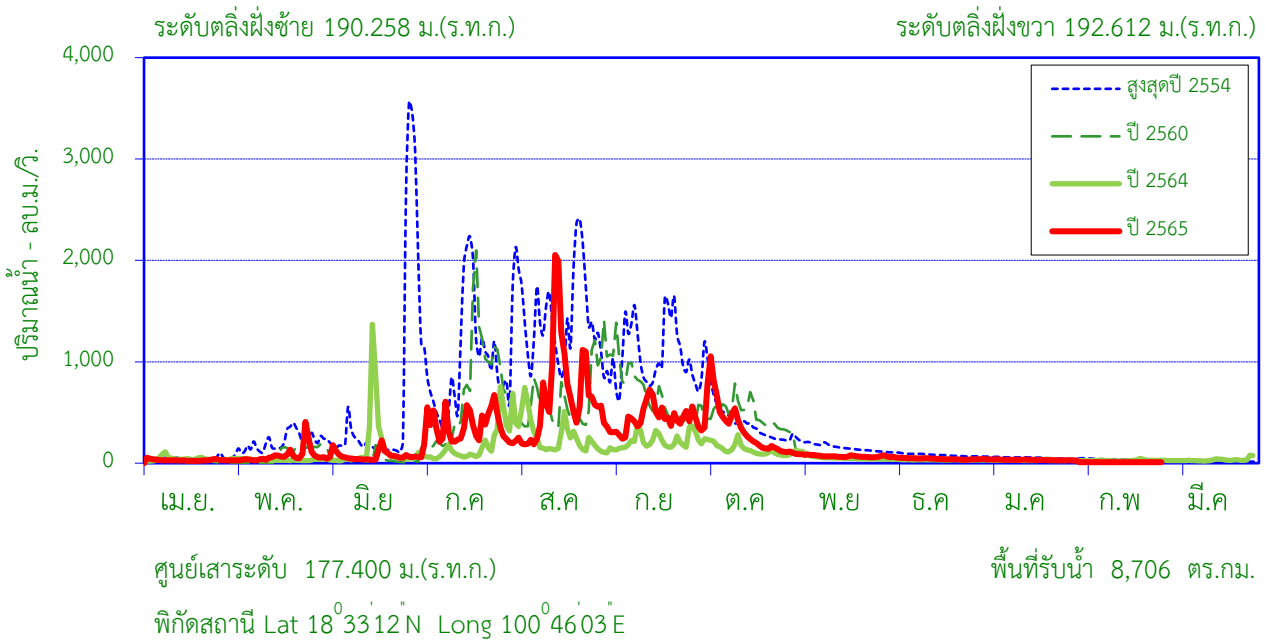

สถิติที่เคยปรากฏ

1. สถิติระดับน้ำสูงสุด	11.35	ม. ( 1 ก.ย. 38 )
2. สถิติปริมาณน้ำไหลสูงสุด	4,153.0	ลบ.ม./วินาที ( 1 ก.ย. 38 )
3. สถิติระดับน้ำต่ำสุด	0.34	ม. ( 17 เม.ย. 56 )
4. สถิติปริมาณน้ำไหลต่ำสุด	3.60	ลบ.ม./วินาที ( 25 เม.ย. 52 )
5. สถิติปริมาณน้ำเฉลี่ยของเดือน ก.พ. (2530-2564)	74.7	ล้าน ลบ.ม.
6. สถิติปริมาณน้ำเฉลี่ยสะสมรายปี (2530-2564)	6,647.1	ล้าน ลบ.ม.

ข้อมูลน้ำท่าของ เดือน กุมภาพันธ์ 2566

1. ระดับน้ำสูงสุด	-0.04	ม. ( 1 ก.พ. 66 )
2. ปริมาณน้ำไหลสูงสุด	24.92	ลบ.ม./วินาที
3. ระดับน้ำต่ำสุด	-0.17	ม. ( 28 ก.พ. 66 )
4. ปริมาณน้ำไหลต่ำสุด	16.24	ลบ.ม./วินาที
5. ปริมาณน้ำรวมทั้งเดือน	49.8	ล้าน ลบ.ม.
6. น้ำท่าประจำเดือนนี้อยู่ในเกณฑ์	<b>น้อย</b>	

ปริมาณน้ำรายเดือน - ล้าน ลูกบาศก์เมตร

เดือน	เม.ย.	พ.ค.	มิ.ย.	ก.ค.	ส.ค.	ก.ย.	ต.ค.	พ.ย.	ธ.ค.	ม.ค.	ก.พ.	มี.ค.	ปี
เฉลี่ย 2530-2564	71.7	189.5	379.9	987.3	2,035.5	1,634.5	650.5	282.2	165.6	113.9	74.7	62.0	6,647.1
เฉลี่ยสะสม	71.7	261.1	641.0	1,628.3	3,663.8	5,298.3	5,948.8	6,231.0	6,396.5	6,510.4	6,585.1	6,647.1	
ปี 2565	78.3	201.9	189.3	956.4	1,756.8	1,137.1	880.0	181.6	119.6	83.6	49.8		5,634.4
สะสมปี 2565	78.3	280.2	469.5	1,425.8	3,182.7	4,319.7	5,199.8	5,381.4	5,500.9	5,584.5	5,634.4		

สถานี แม่น้ำน่าน (N.13A) บ้านไผ่งาม ต.ซึ้ง อ.เวียงสา จ.น่าน

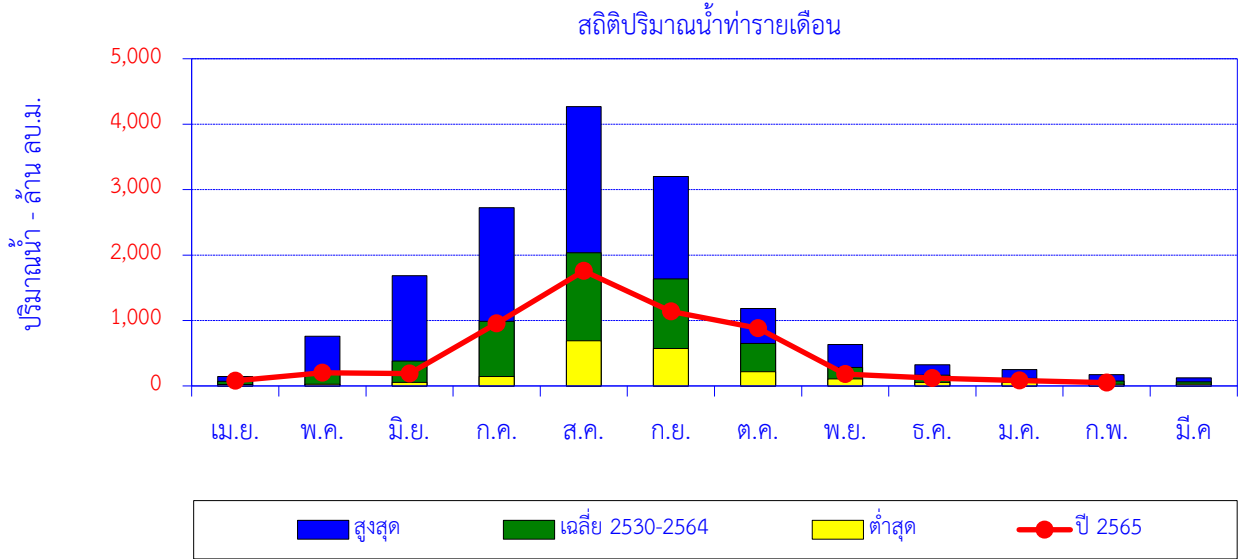

เดือน	เม.ย.	พ.ค.	มิ.ย.	ก.ค.	ส.ค.	ก.ย.	ต.ค.	พ.ย.	ธ.ค.	ม.ค.	ก.พ.	มี.ค.	ปี
สูงสุด	144.5	760.2	1,685.5	2,723.4	4,268.9	3,200.9	1,184.6	633.6	323.0	248.1	171.3	124.9	
เฉลี่ย 2530-2564	71.7	189.5	379.9	987.3	2,035.5	1,634.5	650.5	282.2	165.6	113.9	74.7	62.0	6,647.1
ต่ำสุด	20.5	25.2	55.1	145.5	689.5	573.7	216.8	108.5	53.5	52.6	24.2	25.2	
ปี 2565	78.3	201.9	189.3	956.4	1,756.8	1,137.1	880.0	181.6	119.6	83.6	49.8		5,634.4

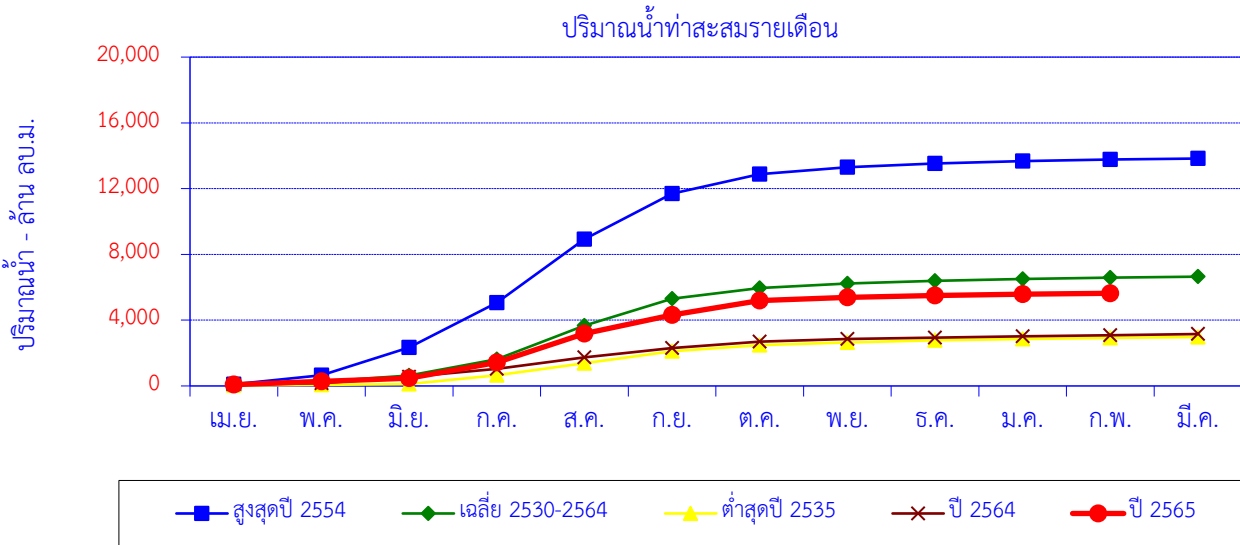

เดือน	เม.ย.	พ.ค.	มิ.ย.	ก.ค.	ส.ค.	ก.ย.	ต.ค.	พ.ย.	ธ.ค.	ม.ค.	ก.พ.	มี.ค.	ปี
สูงสุดปี 2554	101.9	548.1	1,685.5	2,723.4	3,856.8	2,781.2	1,184.6	423.2	226.1	146.6	91.2	61.2	13,829.8
สะสมปี 2554	101.9	650.0	2,335.5	5,059.0	8,915.7	11,697.0	12,881.5	13,304.7	13,530.9	13,677.5	13,768.7	13,829.8	
เฉลี่ย 2530-2564	71.7	189.5	379.9	987.3	2,035.5	1,634.5	650.5	282.2	165.6	113.9	74.7	62.0	6,647.1
เฉลี่ยสะสม	71.7	261.1	641.0	1,628.3	3,663.8	5,298.3	5,948.8	6,231.0	6,396.5	6,510.4	6,585.1	6,647.1	
ต่ำสุดปี 2535	28.5	32.3	57.8	530.4	723.6	735.0	370.7	160.1	139.8	84.8	53.7	59.9	2,976.6
สะสมปี 2535	28.5	60.8	118.6	649.0	1,372.6	2,107.6	2,478.3	2,638.4	2,778.2	2,863.0	2,916.7	2,976.6	
ปี 2564	96.8	74.2	383.9	492.4	689.5	573.7	381.3	160.7	89.6	77.0	58.7	80.3	3,158.0
สะสมปี 2564	96.8	171.1	555.0	1,047.3	1,736.8	2,310.5	2,691.8	2,852.5	2,942.1	3,019.1	3,077.8	3,158.0	
ปี 2565	78.3	201.9	189.3	956.4	1,756.8	1,137.1	880.0	181.6	119.6	83.6	49.8		5,634.4
สะสมปี 2565	78.3	280.2	469.5	1,425.8	3,182.7	4,319.7	5,199.8	5,381.4	5,500.9	5,584.5	5,634.4		

สถานี น้ำยาว (N.49) บ้านน้ำยาว ต.อวน อ.ปัว จ.น่าน

ปริมาณน้ำเฉลี่ยรายวัน

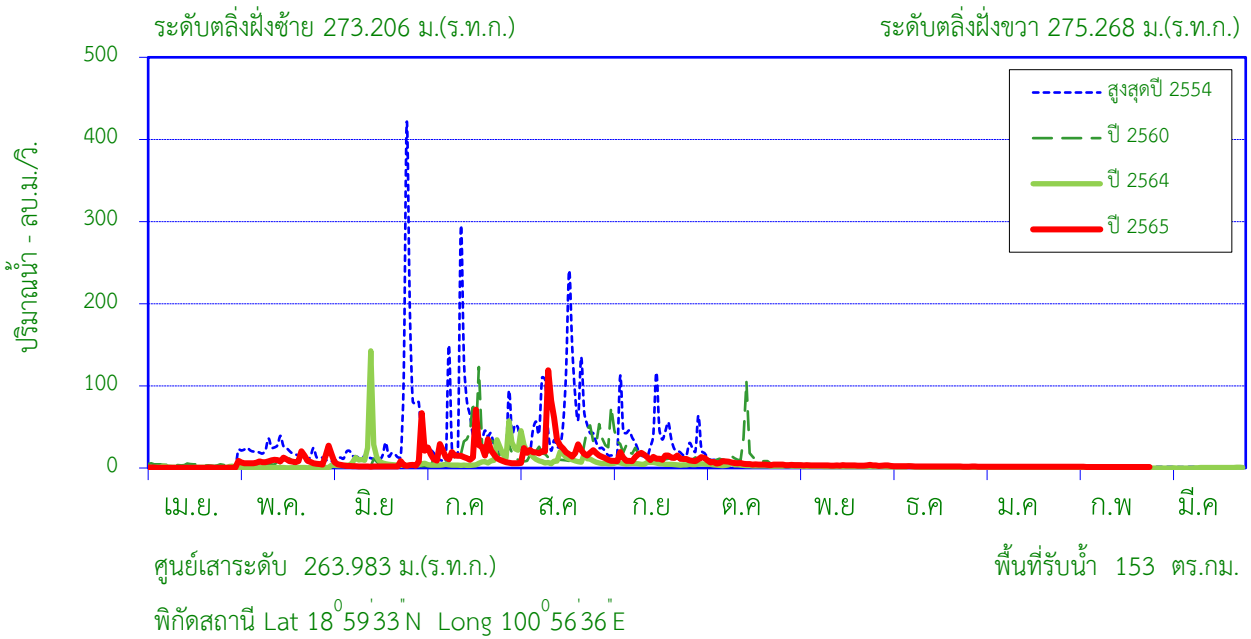

สถิติที่เคยปรากฏ

1. สถิติระดับน้ำสูงสุด	5.60	ม. ( 26 มิ.ย. 54 )
2. สถิติปริมาณน้ำไหลสูงสุด	898.00	ลบ.ม./วินาที ( 17 ก.ย. 57 )
3. สถิติระดับน้ำต่ำสุด	0.78	ม. ( 19 มี.ค. 22 )
4. สถิติปริมาณน้ำไหลต่ำสุด	0.00	ลบ.ม./วินาที ( 2 พ.ค. 26 )
5. สถิติปริมาณน้ำเฉลี่ยของเดือน ก.พ. (2522-2564)	2.8	ล้าน ลบ.ม.
6. สถิติปริมาณน้ำเฉลี่ยสะสมรายปี (2522-2564)	297.1	ล้าน ลบ.ม.

ข้อมูลน้ำท่าของ เดือน กุมภาพันธ์ 2566

1. ระดับน้ำสูงสุด	1.04	ม. ( 1 ก.พ. 66 )
2. ปริมาณน้ำไหลสูงสุด	1.48	ลบ.ม./วินาที
3. ระดับน้ำต่ำสุด	1.02	ม. ( 16 ก.พ. 66 )
4. ปริมาณน้ำไหลต่ำสุด	1.20	ลบ.ม./วินาที
5. ปริมาณน้ำรวมทั้งเดือน	3.3	ล้าน ลบ.ม.
6. น้ำท่าประจำเดือนนี้อยู่ในเกณฑ์	<u>ปกติ</u>	

ปริมาณน้ำรายเดือน - ล้าน ลูกบาศก์เมตร

เดือน	เม.ย.	พ.ค.	มิ.ย.	ก.ค.	ส.ค.	ก.ย.	ต.ค.	พ.ย.	ธ.ค.	ม.ค.	ก.พ.	มี.ค.	ปี
เฉลี่ย 2522-2564	3.8	6.9	21.7	67.6	97.8	58.5	18.8	7.7	4.9	3.7	2.8	2.9	297.1
เฉลี่ยสะสม	3.8	10.7	32.5	100.0	197.8	256.3	275.1	282.8	287.7	291.4	294.2	297.1	
ปี 2565	1.0	24.3	8.9	51.8	67.1	31.0	16.2	8.3	5.5	4.3	3.3		221.7
สะสมปี 2565	1.0	25.3	34.3	86.1	153.2	184.2	200.4	208.7	214.1	218.4	221.7		

สถานี น้ำยาว (N.49) บ้านน้ำยาว ต.อวน อ.ปัว จ.น่าน

สถิติปริมาณน้ำทำรายเดือน

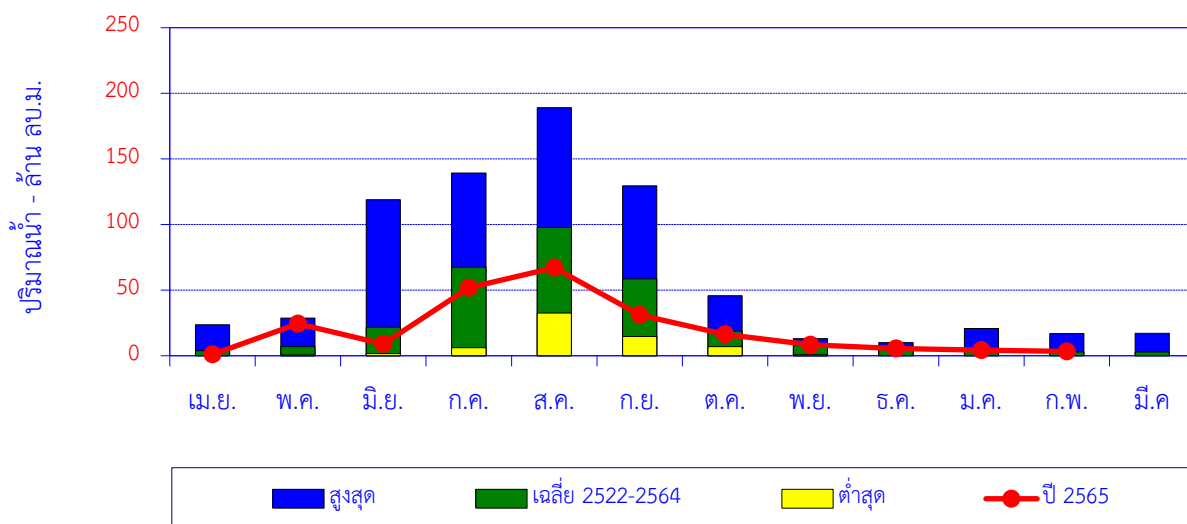

เดือน	เม.ย.	พ.ค.	มิ.ย.	ก.ค.	ส.ค.	ก.ย.	ต.ค.	พ.ย.	ธ.ค.	ม.ค.	ก.พ.	มี.ค.	ปี
สูงสุด	23.7	28.6	119.0	139.2	189.1	129.5	45.8	13.0	9.9	20.8	16.9	17.2	
เฉลี่ย 2522-2564	3.8	6.9	21.7	67.6	97.8	58.5	18.8	7.7	4.9	3.7	2.8	2.9	297.1
ต่ำสุด	0.0	0.7	1.6	6.2	32.5	14.7	6.9	0.9	0.0	0.0	0.0	0.0	
ปี 2565	1.0	24.3	8.9	51.8	67.1	31.0	16.2	8.3	5.5	4.3	3.3		221.7

ปริมาณน้ำทำสะสมรายเดือน

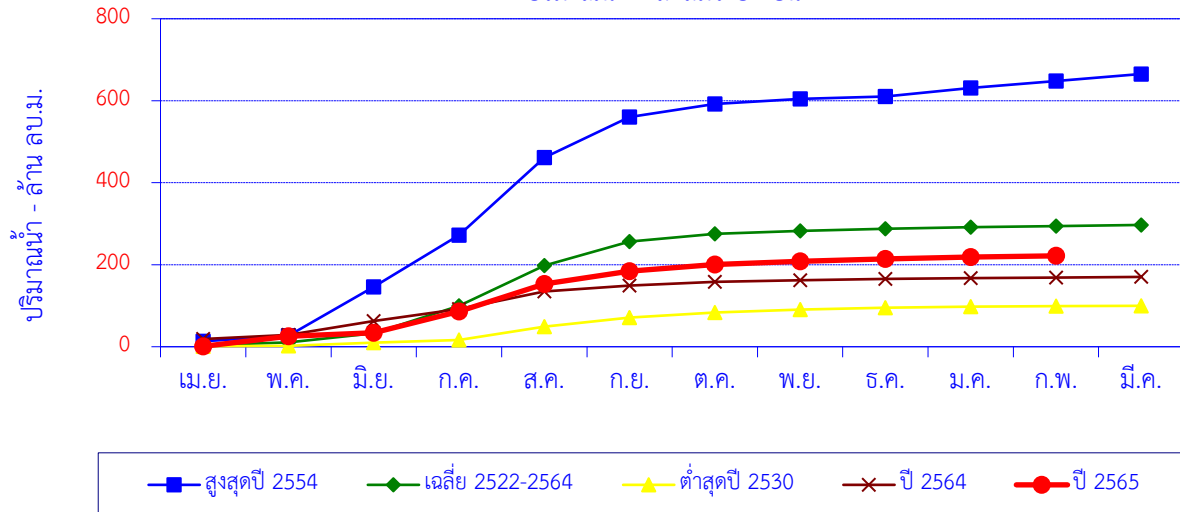

เดือน	เม.ย.	พ.ค.	มิ.ย.	ก.ค.	ส.ค.	ก.ย.	ต.ค.	พ.ย.	ธ.ค.	ม.ค.	ก.พ.	มี.ค.	ปี
สูงสุดปี 2554	13.2	13.6	119.0	126.3	189.1	99.3	31.8	12.2	6.0	20.8	16.9	17.2	665.3
สะสมปี 2554	13.2	26.8	145.7	272.0	461.1	560.4	592.2	604.4	610.4	631.2	648.1	665.3	
เฉลี่ย 2522-2564	3.8	6.9	21.7	67.6	97.8	58.5	18.8	7.7	4.9	3.7	2.8	2.9	297.1
เฉลี่ยสะสม	3.8	10.7	32.5	100.0	197.8	256.3	275.1	282.8	287.7	291.4	294.2	297.1	
ต่ำสุดปี 2530	1.1	1.2	7.7	6.2	32.5	22.5	12.2	7.4	4.1	2.6	1.5	0.8	99.8
สะสมปี 2530	1.1	2.3	10.0	16.2	48.7	71.2	83.4	90.8	94.9	97.5	99.0	99.8	
ปี 2564	18.8	10.3	33.4	29.4	42.9	14.7	9.0	3.8	3.0	2.3	1.2	1.4	170.3
สะสมปี 2564	18.8	29.1	62.5	91.9	134.7	149.5	158.5	162.3	165.3	167.6	168.9	170.3	
ปี 2565	1.0	24.3	8.9	51.8	67.1	31.0	16.2	8.3	5.5	4.3	3.3		221.7
สะสมปี 2565	1.0	25.3	34.3	86.1	153.2	184.2	200.4	208.7	214.1	218.4	221.7		

สถานี แม่น้ำน่าน (N.64) บ้านผาขวาง ต.บ่อ อ.เมือง จ.น่าน

ปริมาณน้ำเฉลี่ยรายวัน

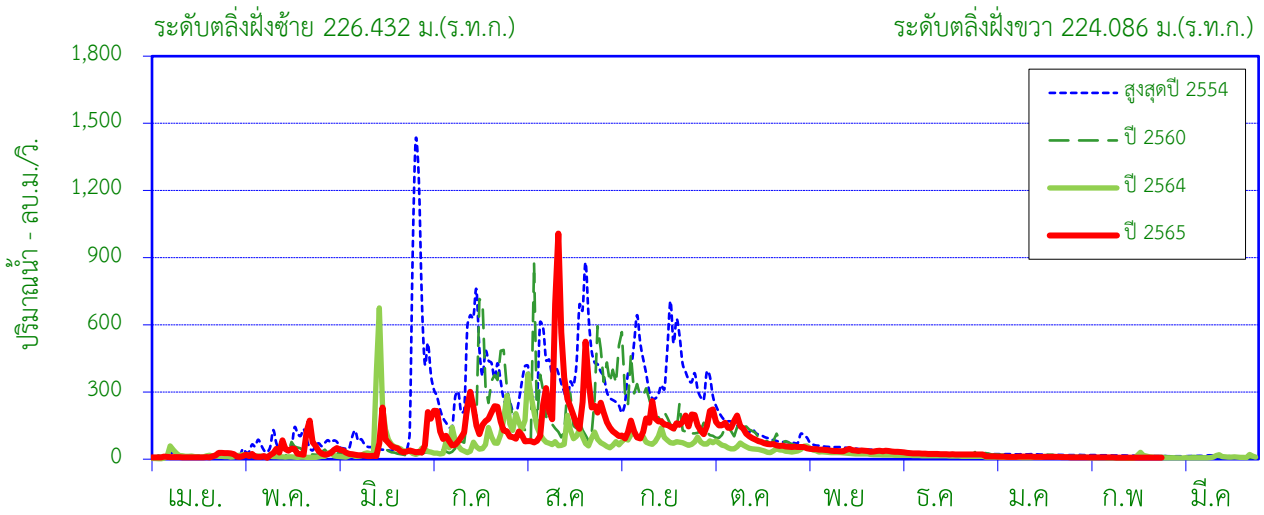

สถิติที่เคยปรากฏ

1. สถิติระดับน้ำสูงสุด	14.25	ม. ( 21 ส.ค. 49 )
2. สถิติปริมาณน้ำไหลสูงสุด	2,582.00	ลบ.ม./วินาที ( 21 ส.ค. 49 )
3. สถิติระดับน้ำต่ำสุด	0.54	ม. ( 9 เม.ย. 53 )
4. สถิติปริมาณน้ำไหลต่ำสุด	2.00	ลบ.ม./วินาที ( 9 เม.ย. 53 )
5. สถิติปริมาณน้ำเฉลี่ยของเดือน ก.พ. (2537-2564)	27.5	ล้าน ลบ.ม.
6. สถิติปริมาณน้ำเฉลี่ยสะสมรายปี (2537-2564)	2,510.7	ล้าน ลบ.ม.

ข้อมูลน้ำท่าของ เดือน กุมภาพันธ์ 2566

1. ระดับน้ำสูงสุดเดือนนี้	0.70	ม. ( 1 ก.พ. 66 )
2. ปริมาณน้ำไหลสูงสุด	8.00	ลบ.ม./วินาที
3. ระดับน้ำต่ำสุด	0.65	ม. ( 24 ก.พ. 66 )
4. ปริมาณน้ำไหลต่ำสุด	6.50	ลบ.ม./วินาที
5. ปริมาณน้ำรวมทั้งเดือน	17.4	ล้าน ลบ.ม.
6. น้ำท่าประจำเดือนนี้อยู่ในเกณฑ์	<b>น้อย</b>	

ปริมาณน้ำรายเดือน - ล้าน ลูกบาศก์เมตร

เดือน	เม.ย.	พ.ค.	มิ.ย.	ก.ค.	ส.ค.	ก.ย.	ต.ค.	พ.ย.	ธ.ค.	ม.ค.	ก.พ.	มี.ค.	ปี
เฉลี่ย 2537-2564	31.1	68.2	142.1	399.3	780.7	586.8	238.2	105.4	64.5	43.3	27.5	23.7	2,510.7
เฉลี่ยสะสม	31.1	99.2	241.4	640.6	1,421.3	2,008.1	2,246.3	2,351.7	2,416.2	2,459.5	2,487.0	2,510.7	
ปี 2565	32.7	101.4	110.8	405.6	681.2	385.8	296.7	104.2	65.4	28.6	17.4		2,229.9
สะสมปี 2565	32.7	134.1	244.9	650.5	1,331.7	1,717.5	2,014.2	2,118.4	2,183.8	2,212.4	2,229.9		

### สถานี แม่น้ำน่าน (N.64) บ้านผาขวาง ต.บ่อ อ.เมือง จ.น่าน

สถิติปริมาณน้ำท่ารายเดือน

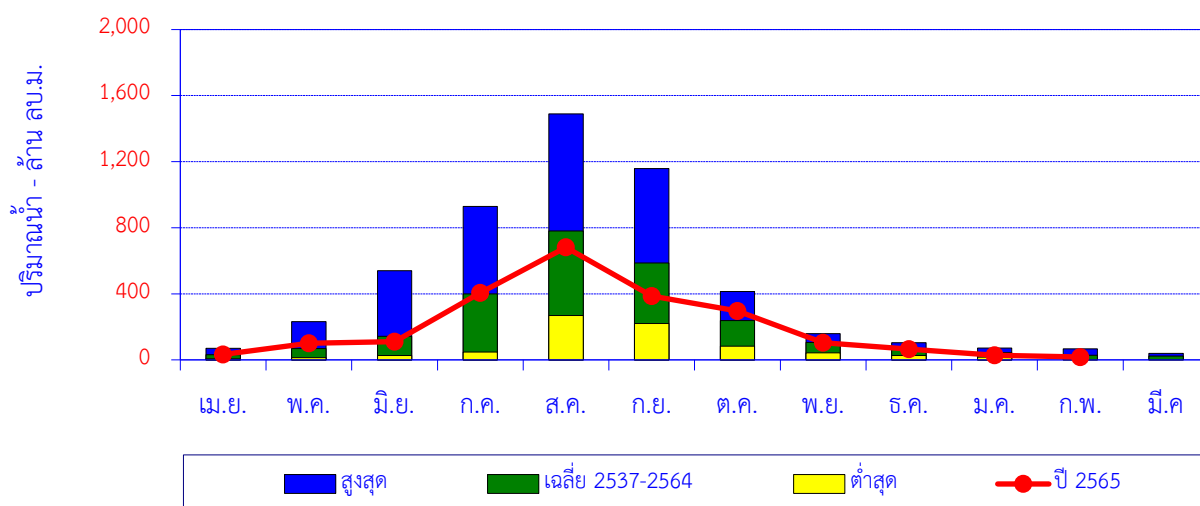

เดือน	เม.ย.	พ.ค.	มิ.ย.	ก.ค.	ส.ค.	ก.ย.	ต.ค.	พ.ย.	ธ.ค.	ม.ค.	ก.พ.	มี.ค.	ปี
สูงสุด	70.6	231.5	539.2	928.8	1,490.0	1,159.0	414.5	158.1	104.1	71.0	67.1	40.1	
เฉลี่ย 2537-2564	31.1	68.2	142.1	399.3	780.7	586.8	238.2	105.4	64.5	43.3	27.5	23.7	2,510.7
ต่ำสุด	7.5	13.3	26.3	47.8	268.7	220.1	83.4	42.5	26.4	17.4	0.0	0.0	
ปี 2565	32.7	101.4	110.8	405.6	681.2	385.8	296.7	104.2	65.4	28.6	17.4		2,229.9

ปริมาณน้ำท่าสะสมรายเดือน

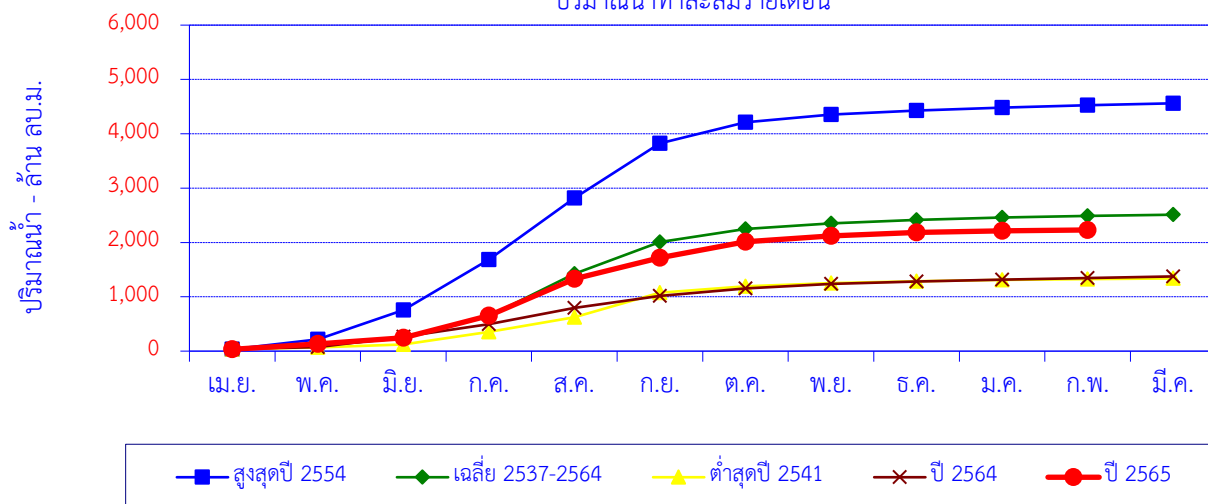

เดือน	เม.ย.	พ.ค.	มิ.ย.	ก.ค.	ส.ค.	ก.ย.	ต.ค.	พ.ย.	ธ.ค.	ม.ค.	ก.พ.	มี.ค.	ปี
สูงสุดปี 2554	34.9	182.9	539.2	928.8	1,129.2	1,009.9	385.7	144.5	72.2	56.4	40.5	37.0	4,561.1
สะสมปี 2554	34.9	217.8	756.9	1,685.7	2,814.9	3,824.8	4,210.4	4,354.9	4,427.2	4,483.5	4,524.1	4,561.1	
เฉลี่ย 2537-2564	31.1	68.2	142.1	399.3	780.7	586.8	238.2	105.4	64.5	43.3	27.5	23.7	2,510.7
เฉลี่ยสะสม	31.1	99.2	241.4	640.6	1,421.3	2,008.1	2,246.3	2,351.7	2,416.2	2,459.5	2,487.0	2,510.7	
ต่ำสุดปี 2541	35.3	34.9	53.1	231.6	268.7	450.1	118.9	57.8	36.1	22.9	15.5	12.9	1,337.8
สะสมปี 2541	35.3	70.2	123.3	354.9	623.6	1,073.7	1,192.6	1,250.4	1,286.5	1,309.4	1,324.9	1,337.8	
ปี 2564	39.4	36.5	191.4	227.2	299.9	220.1	139.1	84.2	43.8	33.5	28.0	31.5	1,374.6
สะสมปี 2564	39.4	75.9	267.3	494.5	794.4	1,014.5	1,153.6	1,237.8	1,281.6	1,315.2	1,343.1	1,374.6	
ปี 2565	32.7	101.4	110.8	405.6	681.2	385.8	296.7	104.2	65.4	28.6	17.4		2,229.9
สะสมปี 2565	32.7	134.1	244.9	650.5	1,331.7	1,717.5	2,014.2	2,118.4	2,183.8	2,212.4	2,229.9		

สถานี ห้วยน้ำยาว (N.65) บ้านปางสา ต.ผาทอง อ.ท่าวังผา จ.น่าน

ปริมาณน้ำเฉลี่ยรายวัน

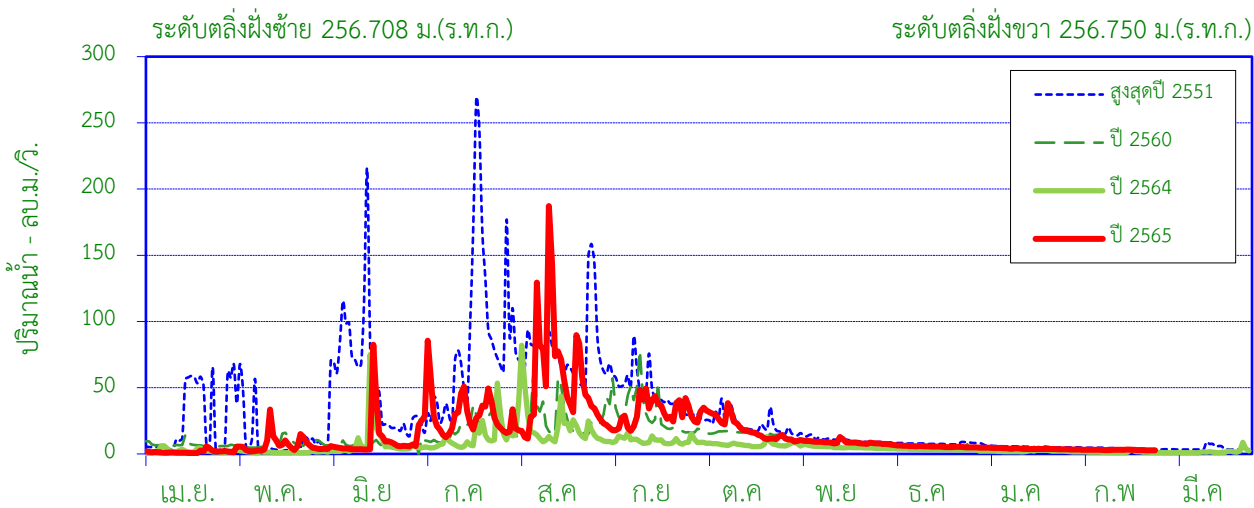

ศูนย์เสาระดับ 248.891 ม.(ร.ท.ก.)

พื้นที่รับน้ำ 621 ตร.กม.

พิกัดสถานี Lat 19°13'47"N Long 100°45'27"E

สถิติที่เคยปรากฏ

1. สถิติระดับน้ำสูงสุด	9.73	ม. ( 18 ก.ค. 39 )
2. สถิติปริมาณน้ำไหลสูงสุด	1,486.40	ลบ.ม./วินาที ( 18 ก.ค. 39 )
3. สถิติระดับน้ำต่ำสุด	0.51	ม. ( 19 มี.ค. 56 )
4. สถิติปริมาณน้ำไหลต่ำสุด	0.41	ลบ.ม./วินาที ( 4 มี.ย. 53 )
5. สถิติปริมาณน้ำเฉลี่ยของเดือน ก.พ. (2539 - 2564)	6.8	ล้าน ลบ.ม.
6. สถิติปริมาณน้ำเฉลี่ยสะสมรายปี (2539 - 2564)	436.3	ล้าน ลบ.ม.

ข้อมูลน้ำท่าของ เดือน กุมภาพันธ์ 2566

1. ระดับน้ำสูงสุด	0.57	ม. ( 1 ม.ค. 66 )
2. ปริมาณน้ำไหลสูงสุด	3.28	ลบ.ม./วินาที
3. ระดับน้ำต่ำสุด	0.54	ม. ( 31 ม.ค. 66 )
4. ปริมาณน้ำไหลต่ำสุด	2.74	ลบ.ม./วินาที
5. ปริมาณน้ำรวมทั้งเดือน	7.3	ล้าน ลบ.ม.
6. น้ำท่าประจำเดือนนี้อยู่ในเกณฑ์	<b>ปกติ</b>	

ปริมาณน้ำรายเดือน - ล้าน ลูกบาศก์เมตร

เดือน	เม.ย.	พ.ค.	มิ.ย.	ก.ค.	ส.ค.	ก.ย.	ต.ค.	พ.ย.	ธ.ค.	ม.ค.	ก.พ.	มี.ค.	ปี
เฉลี่ย 2539-2564	9.7	15.4	30.4	70.5	111.0	97.3	43.3	21.7	14.1	10.3	6.8	5.7	436.3
เฉลี่ยสะสม	9.7	25.1	55.5	126.0	237.0	334.3	377.6	399.3	413.4	423.7	430.6	436.3	
ปี 2565	4.2	18.3	26.8	80.2	145.8	79.5	54.8	23.2	15.5	10.8	7.3		466.5
สะสมปี 2565	4.2	22.5	49.3	129.6	275.3	354.9	409.6	432.8	448.4	459.1	466.5		



สถานี ห้วยน้ำยาว (N.65) บ้านปางสา ต.ผาทอง อ.ท่าวังผา จ.น่าน

สถิติปริมาณน้ำท่ารายเดือน

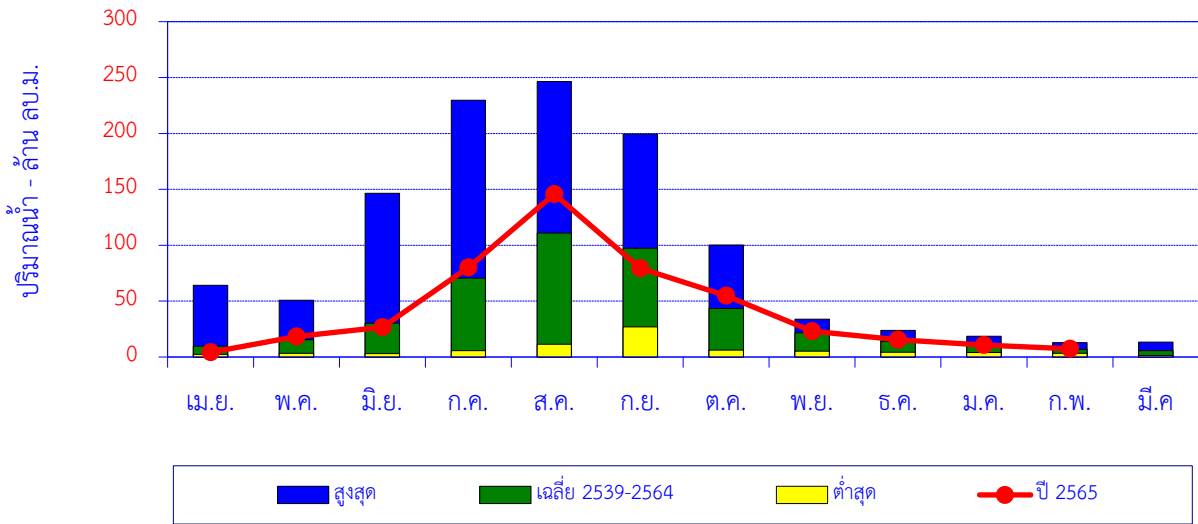

เดือน	เม.ย.	พ.ค.	มิ.ย.	ก.ค.	ส.ค.	ก.ย.	ต.ค.	พ.ย.	ธ.ค.	ม.ค.	ก.พ.	มี.ค.	ปี
สูงสุด	64.2	50.7	146.5	229.7	246.4	199.4	100.1	33.9	23.7	18.6	12.8	13.3	
เฉลี่ย 2539-2564	9.7	15.4	30.4	70.5	111.0	97.3	43.3	21.7	14.1	10.3	6.8	5.7	436.3
ต่ำสุด	2.4	3.3	3.0	5.7	11.4	26.9	6.1	5.2	4.2	4.0	3.2	1.4	
ปี 2565	4.2	18.3	26.8	80.2	145.8	79.5	54.8	23.2	15.5	10.8	7.3		466.5

ปริมาณน้ำท่าสะสมรายเดือน

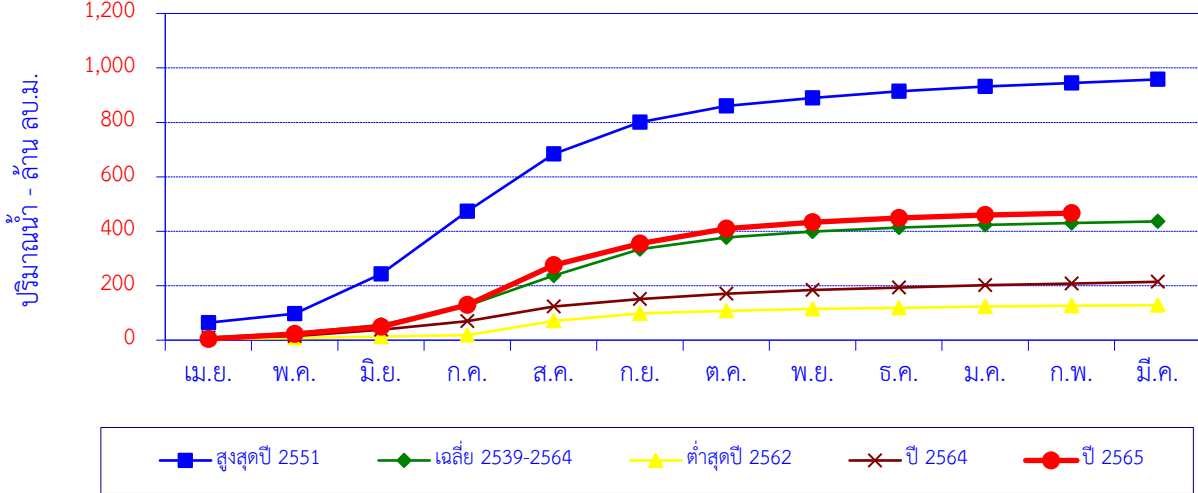

เดือน	เม.ย.	พ.ค.	มิ.ย.	ก.ค.	ส.ค.	ก.ย.	ต.ค.	พ.ย.	ธ.ค.	ม.ค.	ก.พ.	มี.ค.	ปี
สูงสุดปี 2551	64.2	32.6	146.5	229.7	211.4	115.8	59.9	29.9	23.7	18.0	12.8	13.3	957.8
สะสมปี 2551	64.2	96.7	243.2	472.9	684.3	800.1	860.0	890.0	913.7	931.7	944.5	957.8	
เฉลี่ย 2539-2564	9.7	15.4	30.4	70.5	111.0	97.3	43.3	21.7	14.1	10.3	6.8	5.7	436.3
เฉลี่ยสะสม	9.7	25.1	55.5	126.0	237.0	334.3	377.6	399.3	413.4	423.7	430.6	436.3	
ต่ำสุดปี 2562	4.6	3.7	4.8	5.7	51.5	27.8	9.8	6.5	4.2	4.9	3.2	1.4	128.3
สะสมปี 2562	4.6	8.3	13.1	18.8	70.4	98.2	108.0	114.5	118.7	123.6	126.9	128.3	
ปี 2564	8.5	6.4	23.1	31.6	54.1	26.9	19.8	13.8	9.2	8.2	5.8	7.0	214.4
สะสมปี 2564	8.5	14.8	38.0	69.6	123.7	150.6	170.4	184.2	193.4	201.6	207.4	214.4	
ปี 2565	4.2	18.3	26.8	80.2	145.8	79.5	54.8	23.2	15.5	10.8	7.3		466.5
สะสมปี 2565	4.2	22.5	49.3	129.6	275.3	354.9	409.6	432.8	448.4	459.1	466.5		

สถานี น้ำว่า (N.75) สะพานท่าลี่ ต.ซึ้ง อ.เวียงสา จ.น่าน

ปริมาณน้ำเฉลี่ยรายวัน

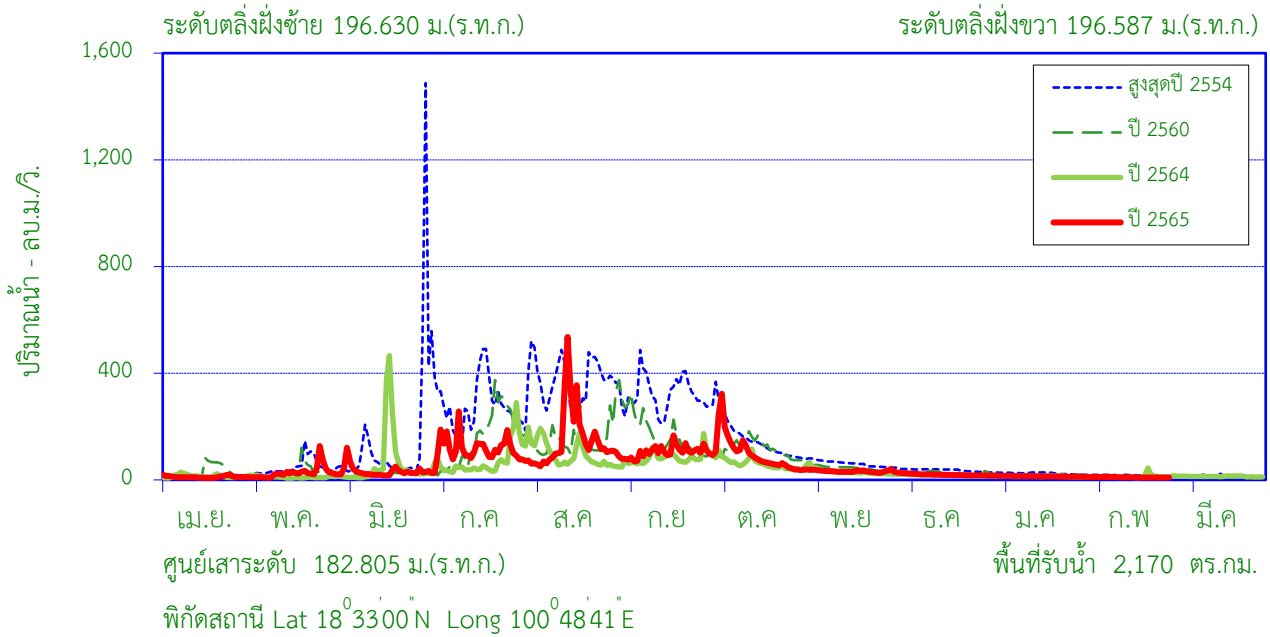

สถิติที่เคยปรากฏ

1. สถิติระดับน้ำสูงสุด	12.21	ม. ( 27 มิ.ย. 54 )
2. สถิติปริมาณน้ำไหลสูงสุด	2,166.88	ลบ.ม./วินาที ( 27 มิ.ย. 54 )
3. สถิติระดับน้ำต่ำสุด	1.18	ม. ( 19 เม.ย. 56 )
4. สถิติปริมาณน้ำไหลต่ำสุด	4.45	ลบ.ม./วินาที ( 27 มี.ค. 52 )
5. สถิติปริมาณน้ำเฉลี่ยของเดือน ก.พ. (2549-2564)	29.7	ล้าน ลบ.ม.
6. สถิติปริมาณน้ำเฉลี่ยสะสมรายปี (2549-2564)	2,084.7	ล้าน ลบ.ม.

ข้อมูลน้ำท่าของ เดือน กุมภาพันธ์ 2566

1. ระดับน้ำสูงสุด	1.28	ม. ( 1 ก.พ. 66 )
2. ปริมาณน้ำไหลสูงสุด	11.10	ลบ.ม./วินาที
3. ระดับน้ำต่ำสุด	1.22	ม. ( 26 ก.พ. 66 )
4. ปริมาณน้ำไหลต่ำสุด	9.00	ลบ.ม./วินาที
5. ปริมาณน้ำรวมทั้งเดือน	24.2	ล้าน ลบ.ม.
6. น้ำท่าประจำเดือนนี้อยู่ในเกณฑ์	<b>ปกติ</b>	

ปริมาณน้ำรายเดือน - ล้าน ลูกบาศก์เมตร

เดือน	เม.ย.	พ.ค.	มิ.ย.	ก.ค.	ส.ค.	ก.ย.	ต.ค.	พ.ย.	ธ.ค.	ม.ค.	ก.พ.	มี.ค.	ปี
เฉลี่ย 2549-2564	31.2	61.8	138.8	354.6	614.0	411.3	215.7	95.3	61.3	45.0	29.7	26.0	2,084.7
เฉลี่ยสะสม	31.2	93.0	231.8	586.4	1,200.4	1,611.7	1,827.5	1,922.7	1,984.0	2,029.0	2,058.7	2,084.7	
ปี 2565	29.3	75.1	82.9	313.6	393.5	273.9	257.3	84.3	52.4	35.8	24.2		1,622.3
สะสมปี 2565	29.3	104.4	187.3	500.8	894.3	1,168.2	1,425.5	1,509.8	1,562.3	1,598.1	1,622.3		

สถานี น้ำว่า (N.75) สะพานท่าลี่ ต.ซึ้ง อ.เวียงสา จ.น่าน

สถิติปริมาณน้ำท่ารายเดือน

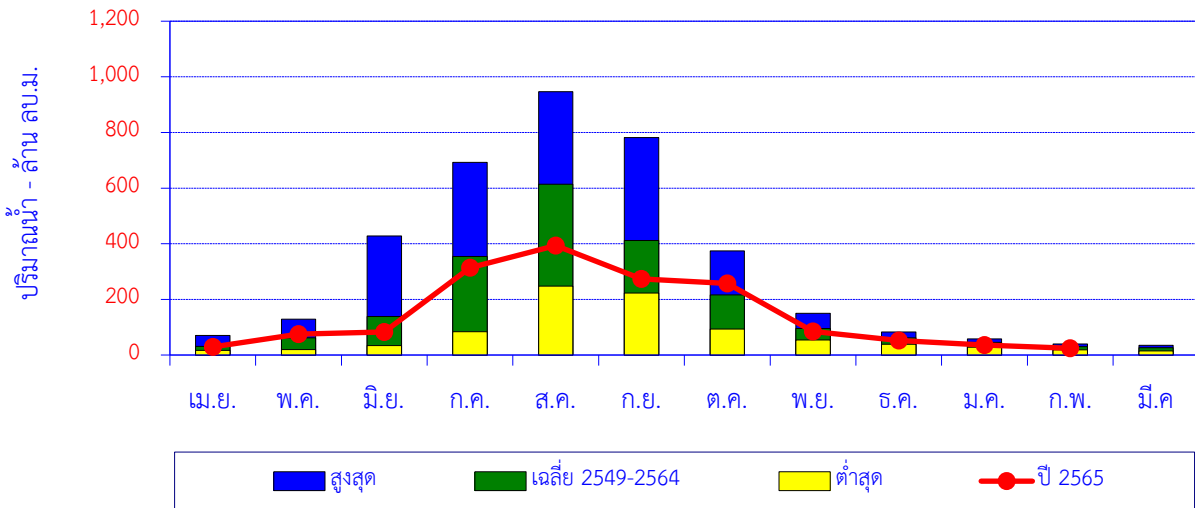

เดือน	เม.ย.	พ.ค.	มิ.ย.	ก.ค.	ส.ค.	ก.ย.	ต.ค.	พ.ย.	ธ.ค.	ม.ค.	ก.พ.	มี.ค.	ปี
สูงสุด	70.2	129.3	428.1	692.9	946.4	781.6	374.3	149.5	82.4	58.3	39.6	35.3	
เฉลี่ย 2549-2564	31.2	61.8	138.8	354.6	614.0	411.3	215.7	95.3	61.3	45.0	29.7	26.0	2,084.7
ต่ำสุด	16.9	19.9	34.4	83.4	247.3	223.1	93.7	54.3	38.9	28.5	18.4	14.8	
ปี 2565	29.3	75.1	82.9	313.6	393.5	273.9	257.3	84.3	52.4	35.8	24.2		1,622.3

ปริมาณน้ำท่าสะสมรายเดือน

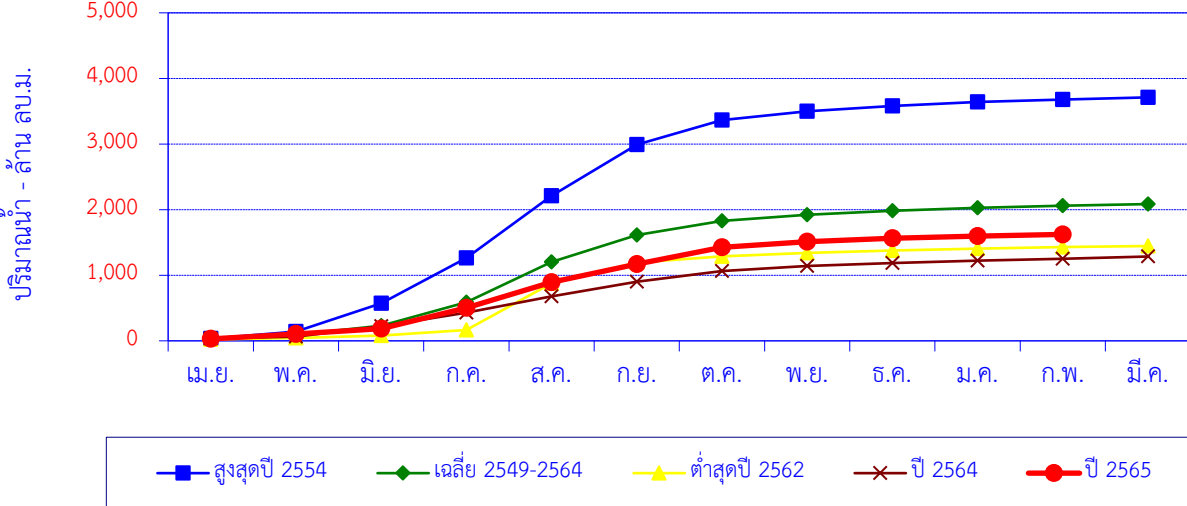

เดือน	เม.ย.	พ.ค.	มิ.ย.	ก.ค.	ส.ค.	ก.ย.	ต.ค.	พ.ย.	ธ.ค.	ม.ค.	ก.พ.	มี.ค.	ปี
สูงสุดปี 2554	33.5	108.8	428.1	692.9	946.4	781.6	374.3	134.4	82.4	58.3	37.8	32.9	3,711.4
สะสมปี 2554	33.5	142.3	570.4	1,263.3	2,209.7	2,991.3	3,365.6	3,500.0	3,582.4	3,640.7	3,678.5	3,711.4	
เฉลี่ย 2549-2564	31.2	61.8	138.8	354.6	614.0	411.3	215.7	95.3	61.3	45.0	29.7	26.0	2,084.7
เฉลี่ยสะสม	31.2	93.0	231.8	586.4	1,200.4	1,611.7	1,827.5	1,922.7	1,984.0	2,029.0	2,058.7	2,084.7	
ต่ำสุดปี 2562	21.4	20.6	39.6	83.4	712.7	314.3	93.7	54.3	38.9	28.5	20.4	17.3	1,445.1
สะสมปี 2562	21.4	42.0	81.6	165.0	877.7	1,192.0	1,285.7	1,339.9	1,378.9	1,407.4	1,427.8	1,445.1	
ปี 2564	36.0	28.5	159.5	206.2	247.3	223.1	165.2	76.9	44.3	34.9	29.5	34.1	1,285.5
สะสมปี 2564	36.0	64.5	224.0	430.2	677.5	900.6	1,065.8	1,142.7	1,186.9	1,221.9	1,251.4	1,285.5	
ปี 2565	29.3	75.1	82.9	313.6	393.5	273.9	257.3	84.3	52.4	35.8	24.2		1,622.3
สะสมปี 2565	29.3	104.4	187.3	500.8	894.3	1,168.2	1,425.5	1,509.8	1,562.3	1,598.1	1,622.3		

สถานี น้ำแม่กรณ์ (G.4) บ้านปางริมกรณ์ ต.แม่กรณ์ อ. เมือง จ.เชียงราย

ปริมาณน้ำเฉลี่ยรายวัน

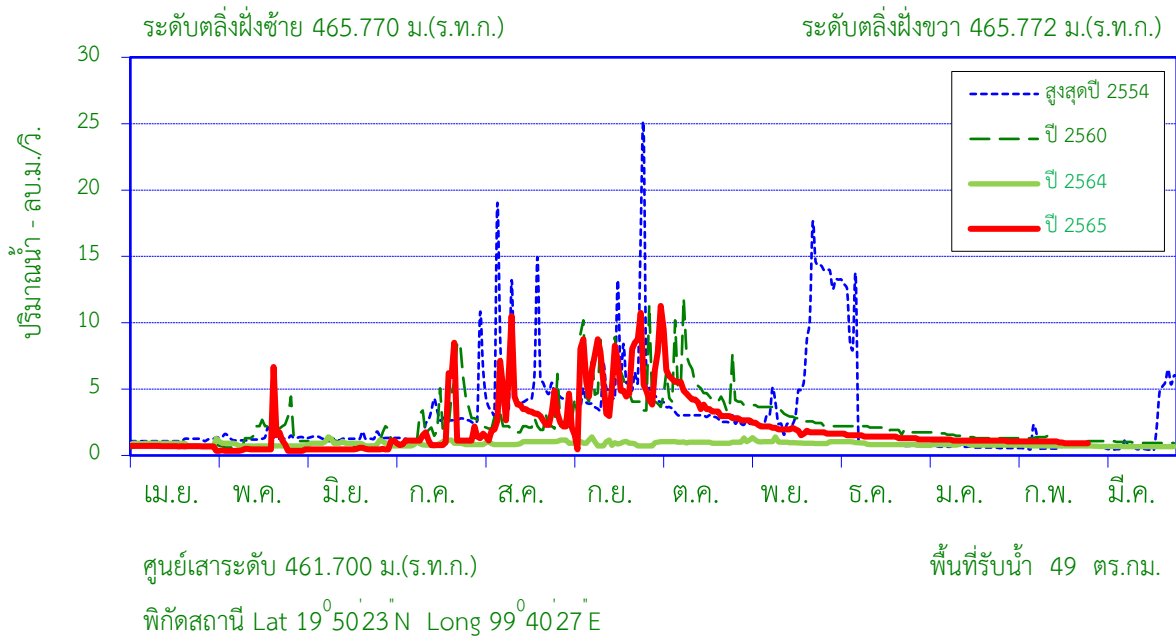

สถิติที่เคยปรากฏ

1. สถิติระดับน้ำสูงสุด	3.20	ม. ( 11 ก.ย. 46 )
2. สถิติปริมาณน้ำไหลสูงสุด	130.00	ลบ.ม./วินาที ( 11 ก.ย. 46 )
3. สถิติระดับน้ำต่ำสุด	0.48	ม. ( 6 เม.ย. 43 )
4. สถิติปริมาณน้ำไหลต่ำสุด	0.04	ลบ.ม./วินาที ( 8 ก.พ. 55 )
5. สถิติปริมาณน้ำเฉลี่ยของเดือน ก.พ. ( 2543 - 2564 )	2.2	ล้าน ลบ.ม.
6. สถิติปริมาณน้ำเฉลี่ยสะสมรายปี ( 2543 - 2564 )	54.9	ล้าน ลบ.ม.

ข้อมูลน้ำท่าของ เดือน กุมภาพันธ์ 2566

1. ระดับน้ำสูงสุด	1.29	ม.( 1 ก.พ. 66 )
2. ปริมาณน้ำไหลสูงสุด	1.06	ลบ.ม./วินาที
3. ระดับน้ำต่ำสุด	1.27	ม.( 21 ก.พ. 66 )
4. ปริมาณน้ำไหลต่ำสุด	0.92	ลบ.ม./วินาที
5. ปริมาณน้ำรวมทั้งเดือน	2.5	ล้าน ลบ.ม.
6. น้ำท่าประจำเดือนนี้อยู่ในเกณฑ์	<u>ปกติ</u>	

ปริมาณน้ำรายเดือน - ล้าน ลูกบาศก์เมตร

เดือน	เม.ย.	พ.ค.	มิ.ย.	ก.ค.	ส.ค.	ก.ย.	ต.ค.	พ.ย.	ธ.ค.	ม.ค.	ก.พ.	มี.ค.	ปี
เฉลี่ย 2543-2564	2.1	2.9	3.1	4.7	7.8	9.9	7.3	5.6	4.1	3.0	2.2	2.3	54.9
เฉลี่ยสะสม	2.1	5.0	8.1	12.8	20.5	30.4	37.7	43.3	47.4	50.5	52.6	54.9	
ปี 2565	1.8	1.9	1.2	4.5	9.0	14.8	12.4	5.3	3.9	3.1	2.5		60.4
สะสมปี 2565	1.8	3.7	4.9	9.4	18.4	33.2	45.6	50.9	54.8	57.9	60.4		

สถานี น้ำแม่กรณ์ (G.4) บ้านปางริมกรณ์ ต.แม่กรณ์ อ.เมือง จ.เชียงราย

ปริมาณน้ำท่ารายเดือน

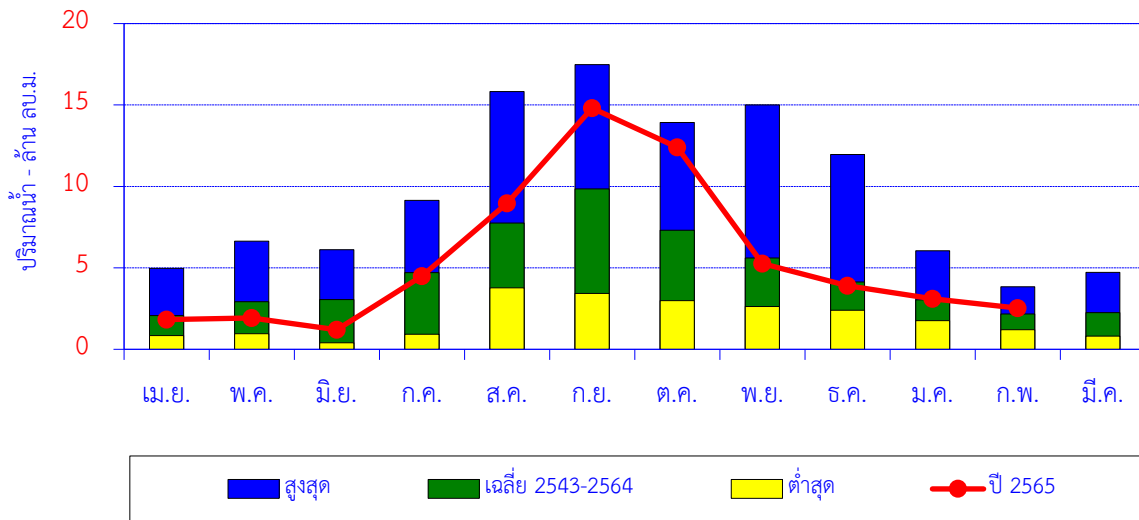

เดือน	เม.ย.	พ.ค.	มิ.ย.	ก.ค.	ส.ค.	ก.ย.	ต.ค.	พ.ย.	ธ.ค.	ม.ค.	ก.พ.	มี.ค.	ปี
สูงสุด	5.0	6.6	6.1	9.2	15.8	17.5	13.9	15.0	12.0	6.1	3.8	4.7	
เฉลี่ย 2543-2564	2.1	2.9	3.1	4.7	7.8	9.9	7.3	5.6	4.1	3.0	2.2	2.3	54.9
ต่ำสุด	0.8	1.0	0.4	0.9	3.8	3.4	3.0	2.6	2.4	1.8	1.2	0.8	
ปี 2565	1.8	1.9	1.2	4.5	9.0	14.8	12.4	5.3	3.9	3.1	2.5		60.4

ปริมาณน้ำท่าสะสมรายเดือน

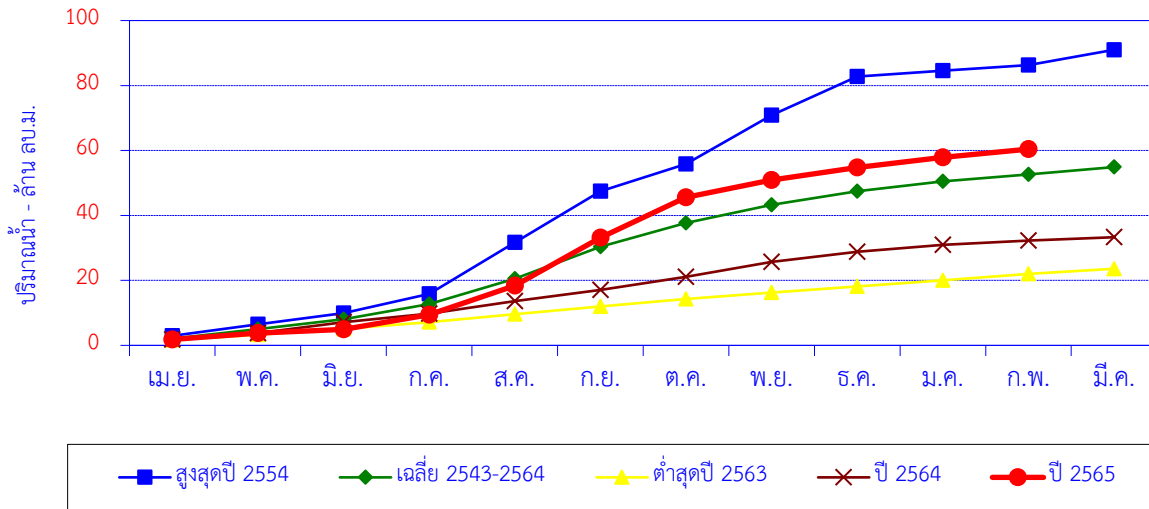

เดือน	เม.ย.	พ.ค.	มิ.ย.	ก.ค.	ส.ค.	ก.ย.	ต.ค.	พ.ย.	ธ.ค.	ม.ค.	ก.พ.	มี.ค.	ปี
สูงสุดปี 2554	2.9	3.5	3.4	5.9	15.8	15.8	8.3	15.0	12.0	1.8	1.7	4.7	91.0
สะสมปี 2554	2.9	6.5	9.9	15.8	31.7	47.5	55.8	70.8	82.8	84.6	86.3	91.0	
เฉลี่ย 2543-2564	2.1	2.9	3.1	4.7	7.8	9.9	7.3	5.6	4.1	3.0	2.2	2.3	54.9
เฉลี่ยสะสม	2.1	5.0	8.1	12.8	20.5	30.4	37.7	43.3	47.4	50.5	52.6	54.9	
ต่ำสุดปี 2563	1.6	1.7	1.8	2.1	2.4	2.4	2.3	1.9	1.9	1.9	1.9	1.6	23.6
สะสมปี 2563	1.6	3.3	5.0	7.2	9.6	12.0	14.3	16.2	18.1	20.1	22.0	23.6	
ปี 2564	1.8	1.9	3.4	2.7	3.9	3.4	4.0	4.6	3.2	2.1	1.3	1.0	33.3
สะสมปี 2564	1.8	3.8	7.1	9.8	13.6	17.1	21.1	25.7	28.8	30.9	32.3	33.3	
ปี 2565	1.8	1.9	1.2	4.5	9.0	14.8	12.4	5.3	3.9	3.1	2.5		60.4
สะสมปี 2565	1.8	3.7	4.9	9.4	18.4	33.2	45.6	50.9	54.8	57.9	60.4		

สถานี น้ำแม่ลาว (G.8) บ้านต้นยาง ต.บัวสลี อ.แม่ลาว จ.เชียงราย

ปริมาณน้ำเฉลี่ยรายวัน

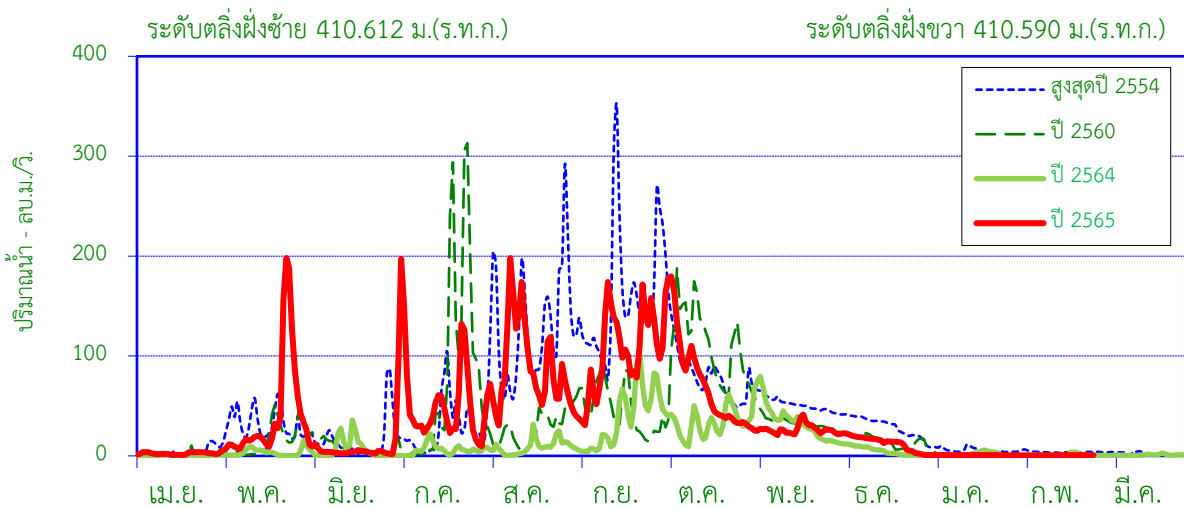

สถิติที่เคยปรากฏ

1. สถิติระดับน้ำสูงสุด	4.92	ม. ( 11 ก.ย. 46 )
2. สถิติปริมาณน้ำไหลสูงสุด	451.00	ลบ.ม./วินาที ( 30 ก.ย. 40 )
3. สถิติระดับน้ำต่ำสุด	-0.48	ม. ( 29 มิ.ย. 57 )
4. สถิติปริมาณน้ำไหลต่ำสุด	0.00	ลบ.ม./วินาที ( 12 ก.ค. 40 )
5. สถิติปริมาณน้ำเฉลี่ยของเดือน ก.พ. ( 2537 - 2564)	5.1	ล้าน ลบ.ม.
6. สถิติปริมาณน้ำเฉลี่ยสะสมรายปี (2537 - 2564)	730.0	ล้าน ลบ.ม.

ข้อมูลน้ำท่าของ เดือน กุมภาพันธ์ 2566

1. ระดับน้ำสูงสุด	-0.27	ม.( 1 ม.ค. 66 )
2. ปริมาณน้ำไหลสูงสุด	0.76	ลบ.ม./วินาที
3. ระดับน้ำต่ำสุด	-0.37	ม.( 30 ม.ค. 66 )
4. ปริมาณน้ำไหลต่ำสุด	0.48	ลบ.ม./วินาที
5. ปริมาณน้ำรวมทั้งเดือน	1.4	ล้าน ลบ.ม.
6. น้ำท่าประจำเดือนนี้อยู่ในเกณฑ์	<u>น้อย</u>	

ปริมาณน้ำรายเดือน - ล้าน ลูกบาศก์เมตร

เดือน	เม.ย.	พ.ค.	มิ.ย.	ก.ค.	ส.ค.	ก.ย.	ต.ค.	พ.ย.	ธ.ค.	ม.ค.	ก.พ.	มี.ค.	ปี
เฉลี่ย 2537-2564	6.8	35.3	30.4	46.8	143.5	196.3	113.6	89.9	45.7	12.6	5.1	3.9	730.0
เฉลี่ยสะสม	6.8	42.1	72.5	119.4	262.9	459.2	572.8	662.7	708.4	721.0	726.1	730.0	
ปี 2565	6.2	109.1	12.1	147.6	237.2	260.7	210.6	69.3	37.9	1.8	1.4		1,093.9
สะสมปี 2565	6.2	115.2	127.3	275.0	512.2	772.8	983.4	1,052.7	1,090.6	1,092.5	1,093.9		

สถานี น้ำแม่ลาว (G.8) บ้านต้นยาง ต.บัวสลี อ.แม่ลาว จ.เชียงราย

ปริมาณน้ำท่ารายเดือน

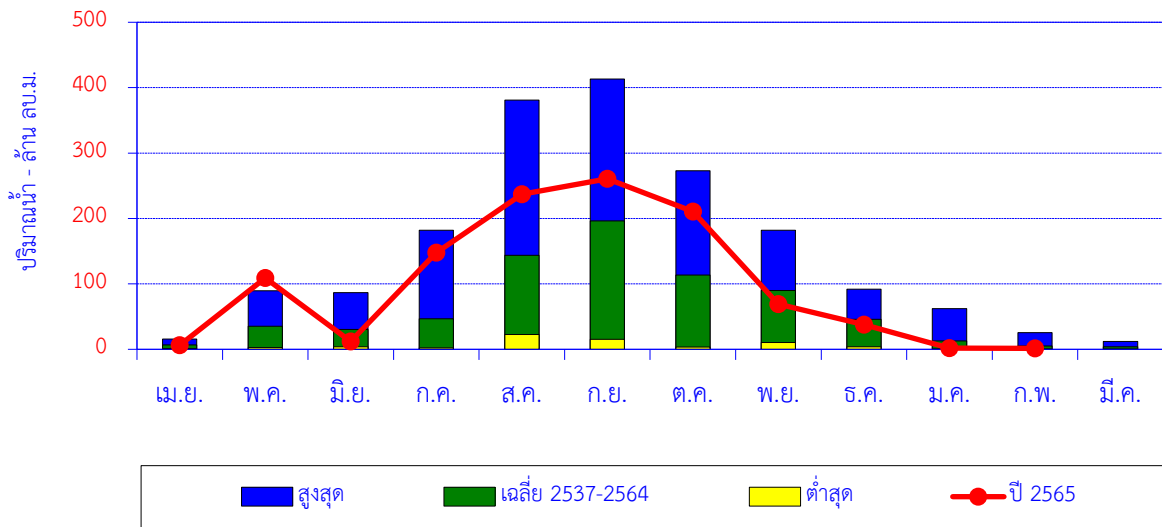

เดือน	เม.ย.	พ.ค.	มิ.ย.	ก.ค.	ส.ค.	ก.ย.	ต.ค.	พ.ย.	ธ.ค.	ม.ค.	ก.พ.	มี.ค.	ปี
สูงสุด	15.9	89.5	86.8	181.9	381.2	413.2	273.1	182.0	91.8	62.2	25.3	12.0	
เฉลี่ย 2537-2564	6.8	35.3	30.4	46.8	143.5	196.3	113.6	89.9	45.7	12.6	5.1	3.9	730.0
ต่ำสุด	0.9	2.7	3.9	2.3	22.8	15.3	3.6	10.4	4.0	0.4	0.6	0.2	
ปี 2565	6.2	109.1	12.1	147.6	237.2	260.7	210.6	69.3	37.9	1.8	1.4		1,093.9

ปริมาณน้ำท่าสะสมรายเดือน

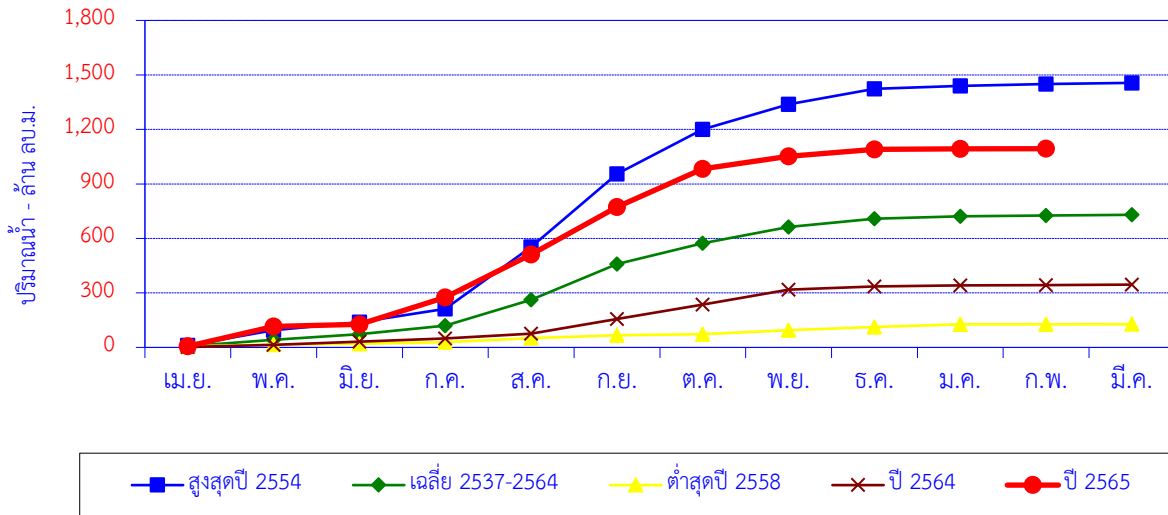

เดือน	เม.ย.	พ.ค.	มิ.ย.	ก.ค.	ส.ค.	ก.ย.	ต.ค.	พ.ย.	ธ.ค.	ม.ค.	ก.พ.	มี.ค.	ปี
สูงสุดปี 2554	10.6	84.8	43.5	73.2	341.4	402.2	243.9	139.0	85.2	16.6	9.8	6.3	1,456.3
สะสมปี 2554	10.6	95.4	138.9	212.1	553.5	955.7	1,199.6	1,338.6	1,423.7	1,440.3	1,450.1	1,456.3	
เฉลี่ย 2537-2564	6.8	35.3	30.4	46.8	143.5	196.3	113.6	89.9	45.7	12.6	5.1	3.9	730.0
เฉลี่ยสะสม	6.8	42.1	72.5	119.4	262.9	459.2	572.8	662.7	708.4	721.0	726.1	730.0	
ต่ำสุดปี 2558	6.1	9.5	3.9	8.7	22.8	15.3	6.7	22.5	17.1	14.2	0.7	0.4	127.9
สะสมปี 2558	6.1	15.5	19.4	28.1	50.9	66.3	73.0	95.4	112.6	126.8	127.4	127.9	
ปี 2564	2.2	12.0	17.6	17.4	26.2	80.8	79.2	83.1	17.3	5.2	2.4	2.3	345.6
สะสมปี 2564	2.2	14.2	31.8	49.2	75.4	156.2	235.4	318.4	335.7	340.9	343.4	345.6	
ปี 2565	6.2	109.1	12.1	147.6	237.2	260.7	210.6	69.3	37.9	1.8	1.4		1,093.9
สะสมปี 2565	6.2	115.2	127.3	275.0	512.2	772.8	983.4	1,052.7	1,090.6	1,092.5	1,093.9		

สถานี น้ำแม่สรวย (G.9) บ้านกระเหรียงทุ่งพร้าว ต.วาวี อ.แม่สรวย จ.เชียงราย

ปริมาณน้ำเฉลี่ยรายวัน

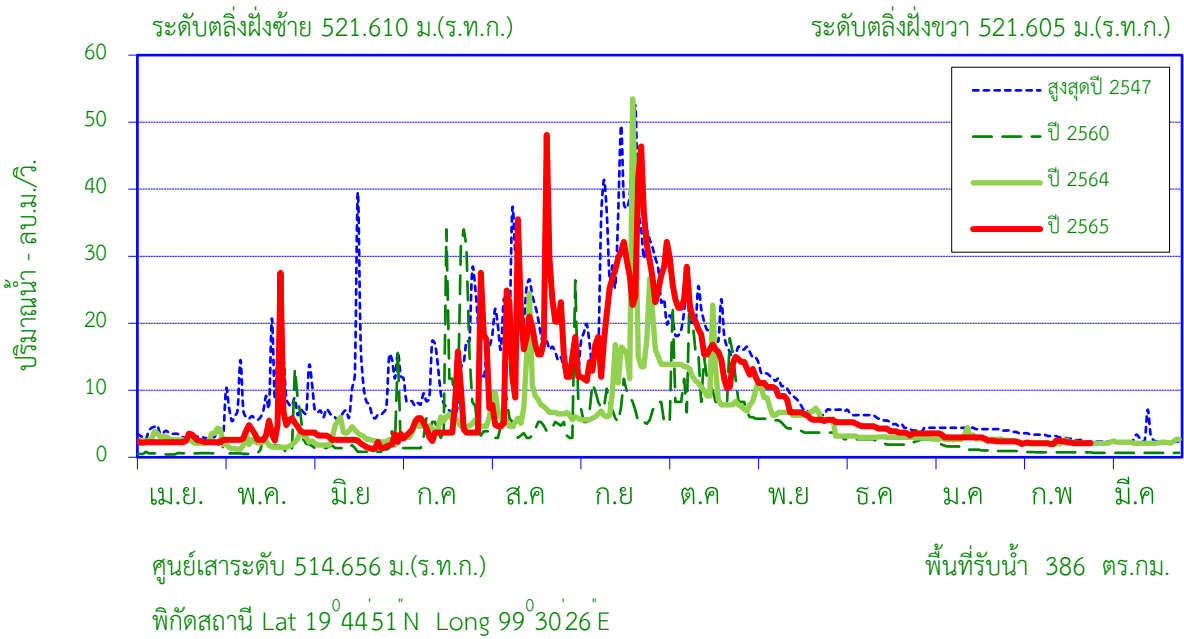

สถิติที่เคยปรากฏ

1. สถิติระดับน้ำสูงสุด	2.90	ม. ( 31 ส.ค. 57 )
2. สถิติปริมาณน้ำไหลสูงสุด	118.90	ลบ.ม./วินาที ( 21 ส.ค. 51 )
3. สถิติระดับน้ำต่ำสุด	0.32	ม. ( 7 เม.ย. 42 )
4. สถิติปริมาณน้ำไหลต่ำสุด	0.05	ลบ.ม./วินาที ( 18 มี.ค. 56 )
5. สถิติปริมาณน้ำเฉลี่ยของเดือน ก.พ. ( 2542 - 2564)	6.6	ล้าน ลบ.ม.
6. สถิติปริมาณน้ำเฉลี่ยสะสมรายปี (2542 - 2564)	183.9	ล้าน ลบ.ม.

ข้อมูลน้ำท่าของ เดือน กุมภาพันธ์ 2566

1. ระดับน้ำสูงสุด	0.87	ม. ( 16 ก.พ. 66 )
2. ปริมาณน้ำไหลสูงสุด	2.50	ลบ.ม./วินาที
3. ระดับน้ำต่ำสุด	0.83	ม. ( 4 ก.พ. 66 )
4. ปริมาณน้ำไหลต่ำสุด	1.96	ลบ.ม./วินาที
5. ปริมาณน้ำรวมทั้งเดือน	5.2	ล้าน ลบ.ม.
6. น้ำท่าประจำเดือนนี้อยู่ในเกณฑ์	<u>ปกติ</u>	

ปริมาณน้ำรายเดือน - ล้าน ลูกบาศก์เมตร

เดือน	เม.ย.	พ.ค.	มิ.ย.	ก.ค.	ส.ค.	ก.ย.	ต.ค.	พ.ย.	ธ.ค.	ม.ค.	ก.พ.	มี.ค.	ปี
เฉลี่ย 2542-2564	5.7	10.2	10.2	15.5	28.1	35.9	27.3	17.1	12.0	9.3	6.6	6.1	183.9
เฉลี่ยสะสม	5.7	15.8	26.0	41.4	69.6	105.5	132.8	149.9	161.9	171.2	177.8	183.9	
ปี 2565	6.2	12.1	6.3	15.5	46.4	61.7	51.2	21.2	11.7	7.8	5.2		245.2
สะสมปี 2565	6.2	18.3	24.5	40.1	86.4	148.1	199.3	220.5	232.2	240.0	245.2		



สถานี น้ำแม่สรวย (G.9) บ้านกระเหรียงทุ่งพร้าว ต.วาวี อ.แม่สรวย จ.เชียงราย

ปริมาณน้ำท่ารายเดือน

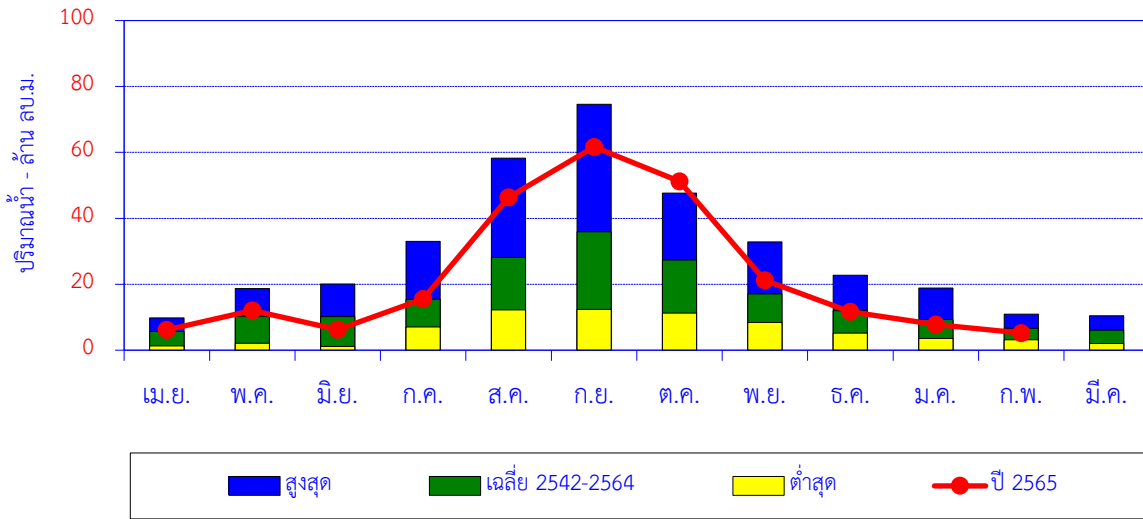

เดือน	เม.ย.	พ.ค.	มิ.ย.	ก.ค.	ส.ค.	ก.ย.	ต.ค.	พ.ย.	ธ.ค.	ม.ค.	ก.พ.	มี.ค.	ปี
สูงสุด	9.8	18.7	20.1	33.0	58.3	74.6	47.6	32.9	22.7	18.8	10.9	10.4	
เฉลี่ย 2542-2564	5.7	10.2	10.2	15.5	28.1	35.9	27.3	17.1	12.0	9.3	6.6	6.1	183.9
ต่ำสุด	1.3	2.1	1.2	7.0	12.2	12.3	11.3	8.4	5.1	3.5	3.1	2.0	
ปี 2565	6.2	12.1	6.3	15.5	46.4	61.7	51.2	21.2	11.7	7.8	5.2		245.2

ปริมาณน้ำท่าสะสมรายเดือน

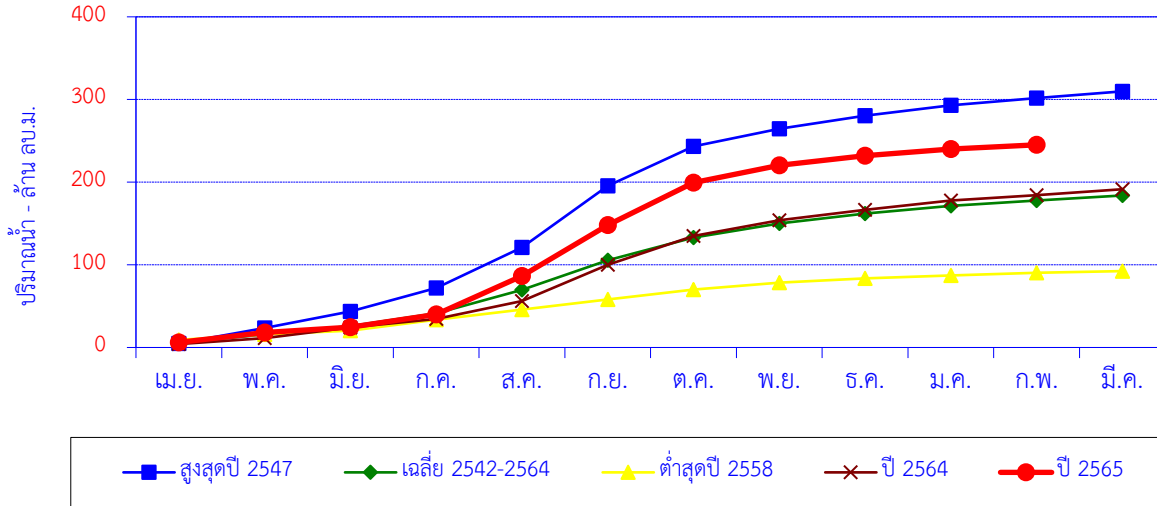

เดือน	เม.ย.	พ.ค.	มิ.ย.	ก.ค.	ส.ค.	ก.ย.	ต.ค.	พ.ย.	ธ.ค.	ม.ค.	ก.พ.	มี.ค.	ปี
สูงสุดปี 2547	4.9	18.7	20.1	28.2	49.1	74.6	47.6	21.2	16.0	12.5	8.6	8.3	309.9
สะสมปี 2547	4.9	23.7	43.7	72.0	121.1	195.7	243.3	264.5	280.5	293.0	301.6	309.9	
เฉลี่ย 2542-2564	5.7	10.2	10.2	15.5	28.1	35.9	27.3	17.1	12.0	9.3	6.6	6.1	183.9
เฉลี่ยสะสม	5.7	15.8	26.0	41.4	69.6	105.5	132.8	149.9	161.9	171.2	177.8	183.9	
ต่ำสุดปี 2558	9.1	6.6	4.8	13.2	12.2	12.3	11.9	8.4	5.1	3.5	3.1	2.0	92.4
สะสมปี 2558	9.1	15.7	20.5	33.7	45.9	58.3	70.1	78.6	83.7	87.2	90.4	92.4	
ปี 2564	4.1	7.2	12.8	10.4	21.6	43.8	35.1	18.8	12.7	11.3	6.4	7.3	191.5
สะสมปี 2564	4.1	11.3	24.1	34.5	56.1	100.0	135.1	153.9	166.5	177.8	184.2	191.5	
ปี 2565	6.2	12.1	6.3	15.5	46.4	61.7	51.2	21.2	11.7	7.8	5.2		245.2
สะสมปี 2565	6.2	18.3	24.5	40.1	86.4	148.1	199.3	220.5	232.2	240.0	245.2		

สถานี น้ำแม่ลาว (G.10) บ้านหนองคำ ต.แม่สรวย อ.แม่สรวย จ.เชียงราย

ปริมาณน้ำเฉลี่ยรายวัน

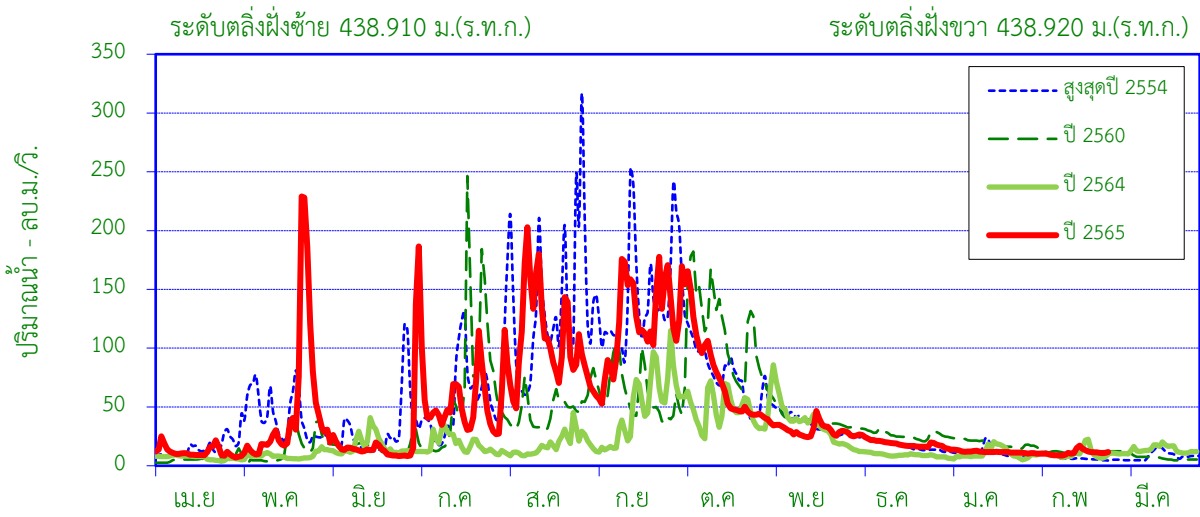

ศูนย์เสาระดับ 433.473 ม.(ร.ท.ก.) พื้นที่รับน้ำ 2,614 ตร.กม.  
 พิกัดสถานี Lat 19°42'43" N Long 99°57'28" E

สถิติที่เคยปรากฏ

1. สถิติระดับน้ำสูงสุด	4.76	ม. ( 11 ก.ย. 46 )
2. สถิติปริมาณน้ำไหลสูงสุด	339.77	ลบ.ม./วินาที ( 19 ก.ย. 52 )
3. สถิติระดับน้ำต่ำสุด	-0.04	ม. ( 2 มิ.ย. 56 )
4. สถิติปริมาณน้ำไหลต่ำสุด	1.08	ลบ.ม./วินาที ( 21 มิ.ย. 53 )
5. สถิติปริมาณน้ำเฉลี่ยของเดือน ก.พ. ( 2546 - 2564)	24.5	ล้าน ลบ.ม.
6. สถิติปริมาณน้ำเฉลี่ยสะสมรายปี (2546 - 2564)	859.4	ล้าน ลบ.ม.

ข้อมูลน้ำท่าของ เดือน กุมภาพันธ์ 2566

1. ระดับน้ำสูงสุด	0.26	ม. ( 18 ก.พ. 66 )
2. ปริมาณน้ำไหลสูงสุด	17.07	ลบ.ม./วินาที
3. ระดับน้ำต่ำสุด	-0.06	ม. ( 11 ก.พ. 66 )
4. ปริมาณน้ำไหลต่ำสุด	8.65	ลบ.ม./วินาที
5. ปริมาณน้ำรวมทั้งเดือน	26.8	ล้าน ลบ.ม.
6. น้ำท่าประจำเดือนนี้อยู่ในเกณฑ์	<b>ปกติ</b>	

ปริมาณน้ำรายเดือน - ล้าน ลูกบาศก์เมตร

เดือน	เม.ย.	พ.ค.	มิ.ย.	ก.ค.	ส.ค.	ก.ย.	ต.ค.	พ.ย.	ธ.ค.	ม.ค.	ก.พ.	มี.ค.	ปี
เฉลี่ย 2546-2564	26.9	44.5	46.1	71.6	137.0	183.2	137.3	80.8	47.4	34.4	24.5	25.8	859.4
เฉลี่ยสะสม	26.9	71.4	117.5	189.1	326.1	509.3	646.6	727.4	774.8	809.2	833.6	859.4	
ปี 2565	31.0	130.1	35.2	158.3	289.4	304.8	217.7	80.4	53.0	32.8	26.8		1,359.5
สะสมปี 2565	31.0	161.0	196.2	354.5	643.9	948.7	1,166.5	1,246.9	1,299.9	1,332.7	1,359.5		

สถานี น้ำแม่ลาว (G.10) บ้านหนองผำ ต.แม่สรวย อ.แม่สรวย จ.เชียงราย

ปริมาณน้ำทำรายเดือน

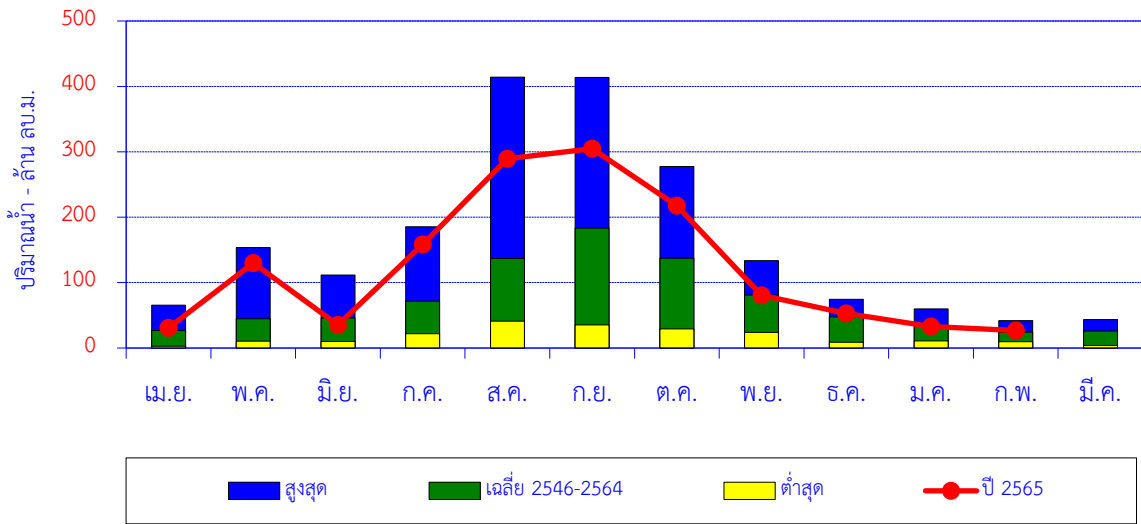

เดือน	เม.ย.	พ.ค.	มิ.ย.	ก.ค.	ส.ค.	ก.ย.	ต.ค.	พ.ย.	ธ.ค.	ม.ค.	ก.พ.	มี.ค.	ปี
สูงสุด	65.4	153.8	111.5	185.5	414.2	413.8	277.4	133.4	74.6	59.6	41.8	43.6	
เฉลี่ย 2546-2564	26.9	44.5	46.1	71.6	137.0	183.2	137.3	80.8	47.4	34.4	24.5	25.8	859.4
ต่ำสุด	2.9	10.3	10.0	22.0	41.1	35.2	29.0	24.0	8.9	10.8	9.8	3.9	
ปี 2565	31.0	130.1	35.2	158.3	289.4	304.8	217.7	80.4	53.0	32.8	26.8		1,359.5

ปริมาณน้ำทำสะสมรายเดือน

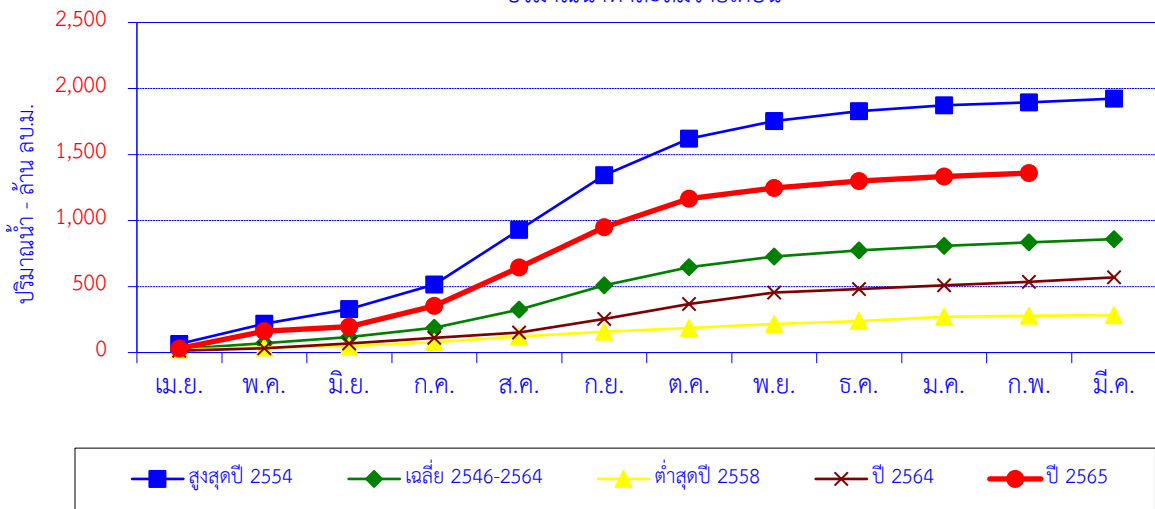

เดือน	เม.ย.	พ.ค.	มิ.ย.	ก.ค.	ส.ค.	ก.ย.	ต.ค.	พ.ย.	ธ.ค.	ม.ค.	ก.พ.	มี.ค.	ปี
สูงสุดปี 2554	65.4	153.8	111.0	185.5	414.2	413.8	277.4	133.4	74.6	43.0	22.5	29.0	1,923.5
สะสมปี 2554	65.4	219.2	330.2	515.6	929.8	1,343.6	1,621.0	1,754.4	1,829.0	1,872.1	1,894.5	1,923.5	
เฉลี่ย 2546-2564	26.9	44.5	46.1	71.6	137.0	183.2	137.3	80.8	47.4	34.4	24.5	25.8	859.4
เฉลี่ยสะสม	26.9	71.4	117.5	189.1	326.1	509.3	646.6	727.4	774.8	809.2	833.6	859.4	
ต่ำสุดปี 2558	22.3	15.6	11.5	30.1	42.8	35.2	29.0	30.3	21.7	31.5	10.1	3.9	284.0
สะสมปี 2558	22.3	37.9	49.4	79.5	122.3	157.5	186.5	216.8	238.5	269.9	280.0	284.0	
ปี 2564	14.2	18.1	37.0	41.3	41.1	103.8	112.9	85.8	26.9	27.5	26.4	34.6	569.5
สะสมปี 2564	14.2	32.3	69.2	110.6	151.6	255.4	368.3	454.1	481.0	508.5	534.8	569.5	
ปี 2565	31.0	130.1	35.2	158.3	289.4	304.8	217.7	80.4	53.0	32.8	26.8		1,359.5
สะสมปี 2565	31.0	161.0	196.2	354.5	643.9	948.7	1,166.5	1,246.9	1,299.9	1,332.7	1,359.5		

สถานี น้ำแม่ลาว (G.11) บ้านดอนสลี ต.ป่าแดด อ.แม่สรวย จ.เชียงราย

ปริมาณน้ำเฉลี่ยรายวัน

ระดับตลิ่งฝั่งซ้าย 468.835 ม.(ร.ท.ก.)

ระดับตลิ่งฝั่งขวา 468.902 ม.(ร.ท.ก.)

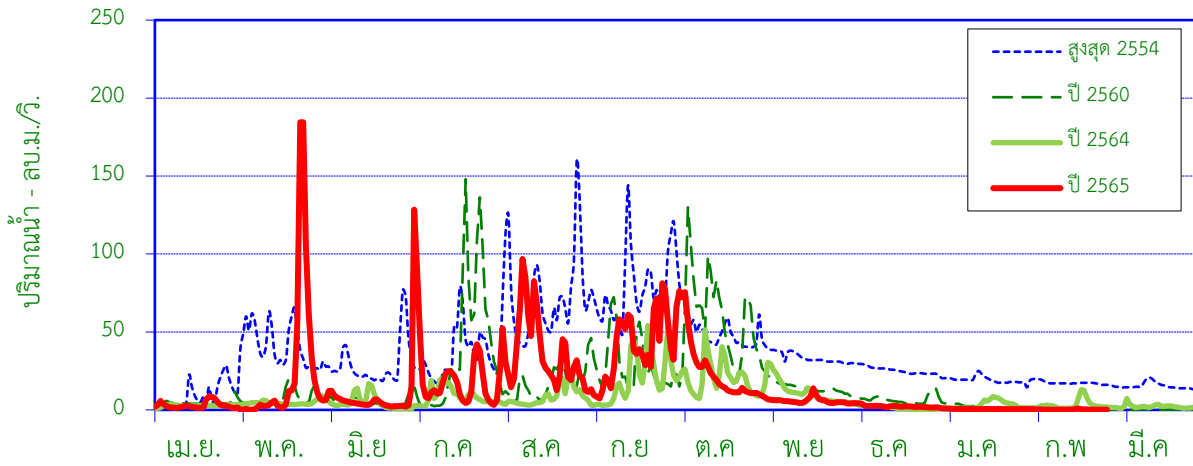

ศูนย์เสาระดับ 462.835 ม.(ร.ท.ก.)

พื้นที่รับน้ำ 1,918 ตร.กม.

พิกัดสถานี Lat 19°37'14"N Long 99°28'50"E

สถิติที่เคยปรากฏ

1. สถิติระดับน้ำสูงสุด	4.39	ม. ( 13 ส.ค. 48 )
2. สถิติปริมาณน้ำไหลสูงสุด	302.55	ลบ.ม./วินาที ( 13 ส.ค. 48 )
3. สถิติระดับน้ำต่ำสุด	-0.08	ม. ( 13 ก.ค. 53 )
4. สถิติปริมาณน้ำไหลต่ำสุด	0.07	ลบ.ม./วินาที ( 13 ก.ค. 53 )
5. สถิติปริมาณน้ำเฉลี่ยของเดือน ก.พ. ( 2548 - 2564 )	8.8	ล้าน ลบ.ม.
6. สถิติปริมาณน้ำเฉลี่ยสะสมรายปี ( 2548 - 2564 )	468.7	ล้าน ลบ.ม.

ข้อมูลน้ำท่าของ เดือน กุมภาพันธ์ 2566

1. ระดับน้ำสูงสุด	-0.33	ม. ( 1 ม.ค. 66 )
2. ปริมาณน้ำไหลสูงสุด	0.80	ลบ.ม./วินาที
3. ระดับน้ำต่ำสุด	-0.47	ม. ( 29 ม.ค. 66 )
4. ปริมาณน้ำไหลต่ำสุด	0.16	ลบ.ม./วินาที
5. ปริมาณน้ำรวมทั้งเดือน	0.7	ล้าน ลบ.ม.
6. น้ำท่าประจำเดือนนี้อยู่ในเกณฑ์	<b>น้อย</b>	

ปริมาณน้ำรายเดือน - ล้าน ลูกบาศก์เมตร

เดือน	เม.ย.	พ.ค.	มิ.ย.	ก.ค.	ส.ค.	ก.ย.	ต.ค.	พ.ย.	ธ.ค.	ม.ค.	ก.พ.	มี.ค.	ปี
เฉลี่ย 2548-2564	15.2	31.4	26.0	36.8	78.1	103.0	77.3	46.5	24.2	14.0	8.8	7.6	468.7
เฉลี่ยสะสม	15.2	46.6	72.6	109.3	187.4	290.4	367.7	414.2	438.4	452.4	461.2	468.7	
ปี 2565	7.9	64.8	13.5	60.7	99.1	101.2	71.6	15.8	6.7	1.7	0.7		443.8
สะสมปี 2565	7.9	72.8	86.3	147.0	246.1	347.3	418.9	434.7	441.4	443.1	443.8		

สถานี น้ำแม่ลาว (G.11) บ้านดอนสติ ต.ป่าแดด อ.แม่สรวย จ.เชียงราย

ปริมาณน้ำท่ารายเดือน

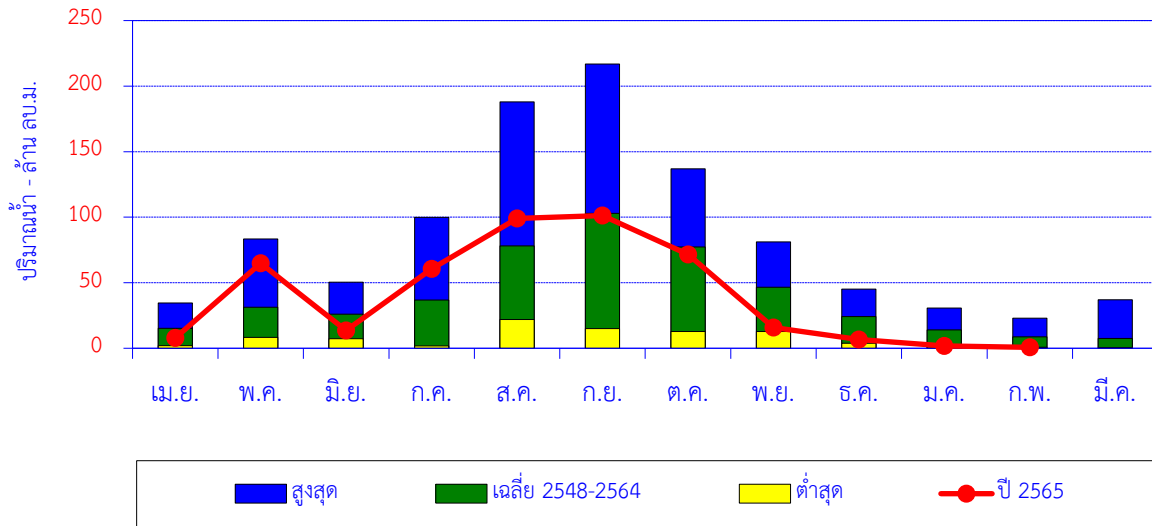

เดือน	เม.ย.	พ.ค.	มิ.ย.	ก.ค.	ส.ค.	ก.ย.	ต.ค.	พ.ย.	ธ.ค.	ม.ค.	ก.พ.	มี.ค.	ปี
สูงสุด	34.6	83.3	50.4	99.9	187.9	216.8	136.9	81.1	45.1	30.8	23.0	37.1	
เฉลี่ย 2548-2564	15.2	31.4	26.0	36.8	78.1	103.0	77.3	46.5	24.2	14.0	8.8	7.6	468.7
ต่ำสุด	1.9	8.4	7.2	1.7	21.9	14.9	12.8	12.8	3.7	0.9	0.8	0.3	
ปี 2565	7.9	64.8	13.5	60.7	99.1	101.2	71.6	15.8	6.7	1.7	0.7		443.8

ปริมาณน้ำท่าสะสมรายเดือน

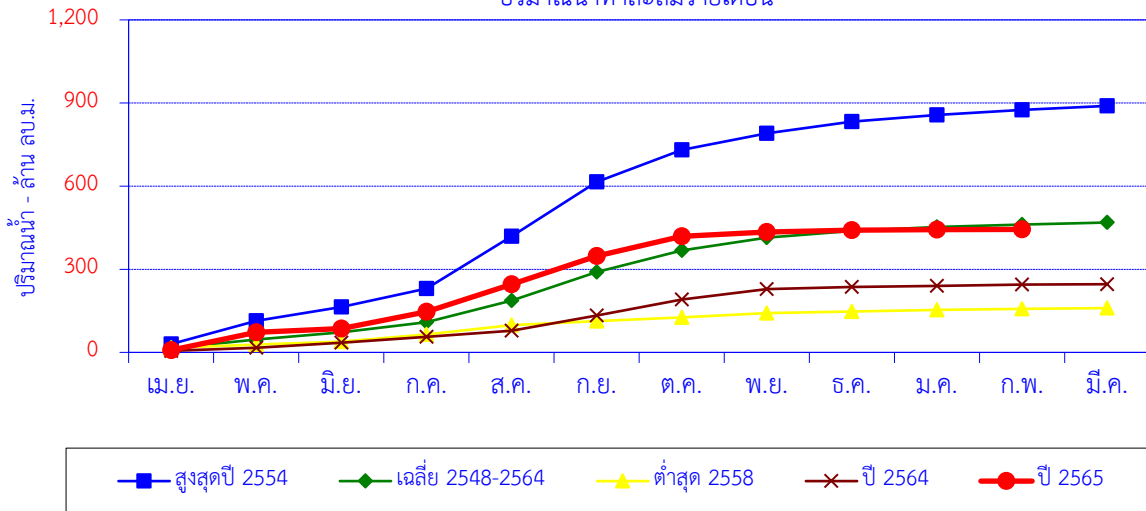

เดือน	เม.ย.	พ.ค.	มิ.ย.	ก.ค.	ส.ค.	ก.ย.	ต.ค.	พ.ย.	ธ.ค.	ม.ค.	ก.พ.	มี.ค.	ปี
สูงสุดปี 2554	30.1	83.3	50.4	66.8	187.9	196.8	115.8	59.5	41.7	24.5	18.2	14.6	889.6
สะสมปี 2554	30.1	113.4	163.8	230.6	418.5	615.3	731.1	790.7	832.4	856.9	875.0	889.6	
เฉลี่ย 2548-2564	15.2	31.4	26.0	36.8	78.1	103.0	77.3	46.5	24.2	14.0	8.8	7.6	468.7
เฉลี่ยสะสม	15.2	46.6	72.6	109.3	187.4	290.4	367.7	414.2	438.4	452.4	461.2	468.7	
ต่ำสุด 2558	16.4	11.8	10.5	26.5	33.1	14.9	12.8	15.6	6.4	5.2	4.3	2.4	159.8
สะสมปี 2558	16.4	28.2	38.7	65.2	98.2	113.2	125.9	141.6	148.0	153.1	157.4	159.8	
ปี 2564	5.5	11.5	17.5	21.9	21.9	54.3	58.2	37.2	8.4	3.6	4.2	1.8	246.1
สะสมปี 2564	5.5	17.0	34.6	56.5	78.4	132.7	190.9	228.1	236.5	240.1	244.3	246.1	
ปี 2565	7.9	64.8	13.5	60.7	99.1	101.2	71.6	15.8	6.7	1.7	0.7		443.8
สะสมปี 2565	7.9	72.8	86.3	147.0	246.1	347.3	418.9	434.7	441.4	443.1	443.8		

สถานี น้ำอิง (I.14) บ้านน้ำอิง ต.ต้า อ.ขุนตาล จ.เชียงราย

ปริมาณน้ำเฉลี่ยรายวัน

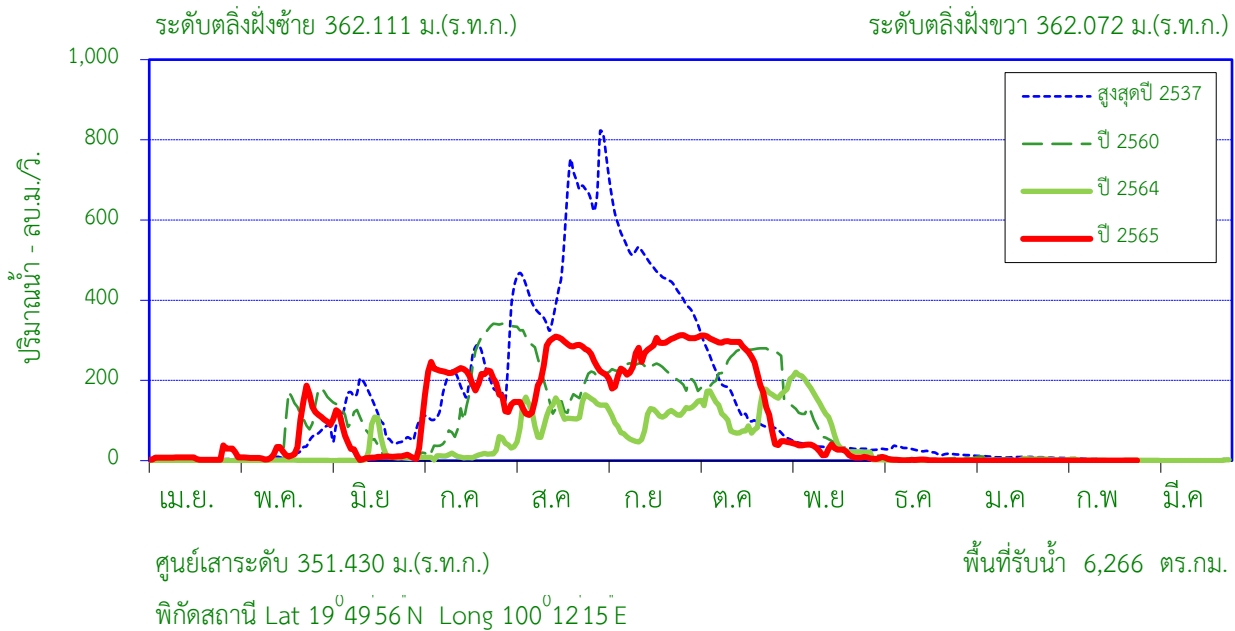

สถิติที่เคยปรากฏ

1. สถิติระดับน้ำสูงสุด	8.97	ม. ( 31 ส.ค. 37 )
2. สถิติปริมาณน้ำไหลสูงสุด	833.20	ลบ.ม./วินาที ( 31 ส.ค. 37 )
3. สถิติระดับน้ำต่ำสุด	0.30	ม. ( 1 เม.ย. 47 )
4. สถิติปริมาณน้ำไหลต่ำสุด	0.00	ลบ.ม./วินาที ( 5 มิ.ย. 57 )
5. สถิติปริมาณน้ำเฉลี่ยของเดือน ก.พ. (2536 - 2564)	8.2	ล้าน ลบ.ม.
6. สถิติปริมาณน้ำเฉลี่ยสะสมรายปี (2536 - 2564)	2,207.9	ล้าน ลบ.ม.

ข้อมูลน้ำท่าของ เดือน กุมภาพันธ์ 2566

1. ระดับน้ำสูงสุด	1.06	ม.( 1 ก.พ. 66 )
2. ปริมาณน้ำไหลสูงสุด	0.38	ลบ.ม./วินาที
3. ระดับน้ำต่ำสุด	1.00	ม.( 24 ก.พ. 66 )
4. ปริมาณน้ำไหลต่ำสุด	0.32	ลบ.ม./วินาที
5. ปริมาณน้ำรวมทั้งเดือน	0.8	ล้าน ลบ.ม.
6. น้ำท่าประจำเดือนนี้อยู่ในเกณฑ์	<b>น้อย</b>	

ปริมาณน้ำรายเดือน - ล้านลูกบาศก์เมตร

เดือน	เม.ย.	พ.ค.	มิ.ย.	ก.ค.	ส.ค.	ก.ย.	ต.ค.	พ.ย.	ธ.ค.	ม.ค.	ก.พ.	มี.ค.	ปี
เฉลี่ย 2536-2564	8.1	71.2	77.4	208.5	554.5	663.9	380.8	163.8	44.7	20.0	8.2	6.8	2,207.9
เฉลี่ยสะสม	8.1	79.3	156.7	365.3	919.8	1,583.6	1,964.4	2,128.2	2,172.9	2,192.9	2,201.1	2,207.9	
ปี 2565	24.3	134.4	76.1	524.7	621.5	681.4	647.1	70.5	5.7	1.0	0.8		2,787.5
สะสมปี 2565	24.3	158.6	234.8	759.5	1,380.9	2,062	2,709	2,780	2,786	2,787	2,787		

สถานี น้ำอิ่ง (I.14) บ้านน้ำอิ่ง ต.ต้า อ.ขุนตาล จ.เชียงราย

ปริมาณน้ำท่ารายเดือน

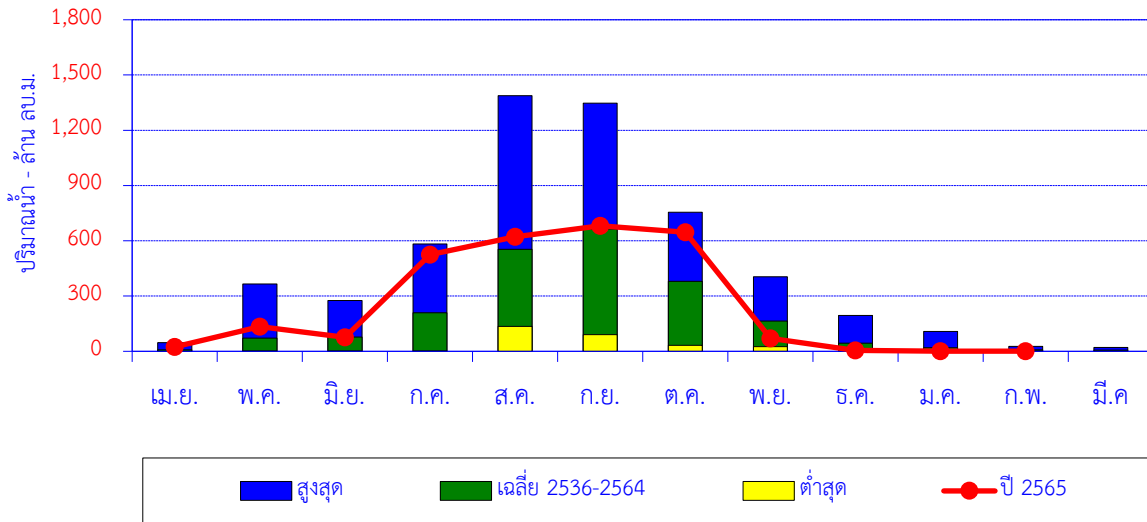

เดือน	เม.ย.	พ.ค.	มิ.ย.	ก.ค.	ส.ค.	ก.ย.	ต.ค.	พ.ย.	ธ.ค.	ม.ค.	ก.พ.	มี.ค.	ปี
สูงสุด	47.2	365.9	275.4	583.2	1,388.3	1,347.6	754.7	404.5	195.0	108.0	26.8	21.4	
เฉลี่ย 2536-2564	8.1	71.2	77.4	208.5	554.5	663.9	380.8	163.8	44.7	20.0	8.2	6.8	2,207.9
ต่ำสุด	0.0	0.3	0.2	0.3	135.4	89.8	32.5	26.1	3.3	0.1	0.1	0.0	
ปี 2565	24.3	134.4	76.1	524.7	621.5	681.4	647.1	70.5	5.7	1.0	0.8		2,787.5

ปริมาณน้ำท่าสะสมรายเดือน

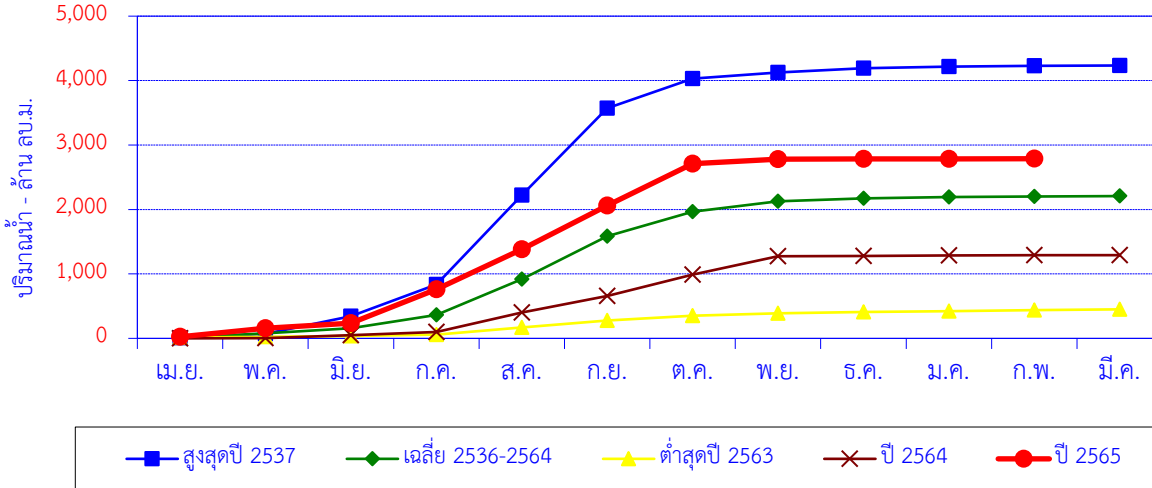

เดือน	เม.ย.	พ.ค.	มิ.ย.	ก.ค.	ส.ค.	ก.ย.	ต.ค.	พ.ย.	ธ.ค.	ม.ค.	ก.พ.	มี.ค.	ปี
สูงสุดปี 2537	8.7	59.6	275.4	491.1	1,388.3	1,347.6	459.9	96.2	65.5	25.7	10.2	5.7	4,233.9
สะสมปี 2537	8.7	68.3	343.7	834.8	2,223.1	3,570.7	4,030.6	4,126.8	4,192.3	4,218.0	4,228.2	4,233.9	
เฉลี่ย 2536-2564	8.1	71.2	77.4	208.5	554.5	663.9	380.8	163.8	44.7	20.0	8.2	6.8	2,207.9
เฉลี่ยสะสม	8.1	79.3	156.7	365.3	919.8	1,583.6	1,964.4	2,128.2	2,172.9	2,192.9	2,201.1	2,207.9	
ต่ำสุดปี 2563	11.6	14.1	13.2	18.1	112.4	107.6	73.8	38.1	19.5	14.3	14.2	13.4	450.4
สะสมปี 2563	11.6	25.7	38.9	57.1	169.4	277.0	350.8	388.9	408.5	422.7	436.9	450.4	
ปี 2564	0.1	2.7	48.0	48.3	300.6	256.1	335.0	284.5	3.3	7.7	3.3	1.7	1,291.2
สะสมปี 2564	0.1	2.8	50.8	99.1	399.7	655.7	990.7	1,275.2	1,278.5	1,286.2	1,289.5	1,291.2	
ปี 2565	24.3	134.4	76.1	524.7	621.5	681.4	647.1	70.5	5.7	1.0	0.8		2,787.5
สะสมปี 2565	24.3	158.6	234.8	759.5	1,380.9	2,062.3	2,709.4	2,779.9	2,785.6	2,786.6	2,787.5		

สถานี น้ำอิง (I.17) บ้านเจติย์งาม ต.ท่าวังทอง อ.เมือง จ.พะเยา

ปริมาณน้ำเฉลี่ยรายวัน

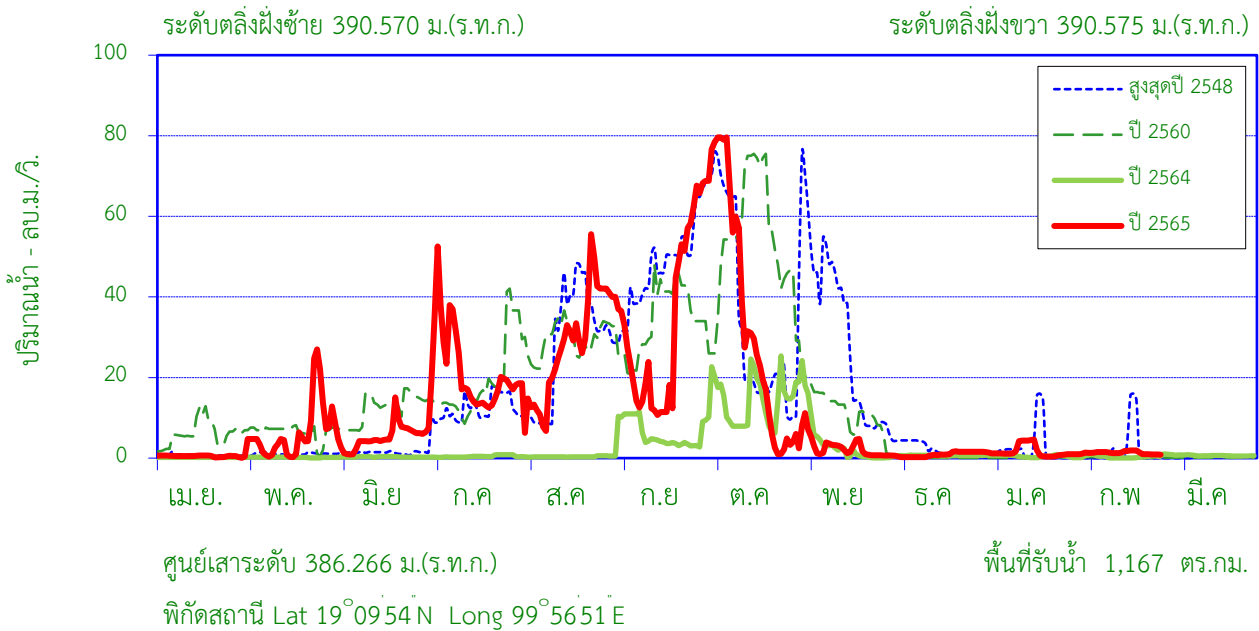

สถิติที่เคยปรากฏ

1. สถิติระดับน้ำสูงสุด	2.94	ม. ( 5 ก.ย. 57 )
2. สถิติปริมาณน้ำไหลสูงสุด	77.20	ลบ.ม./วินาที ( 3 ต.ค 48 )
3. สถิติระดับน้ำต่ำสุด	-0.70	ม. ( 10 มี.ค. 49 )
4. สถิติปริมาณน้ำไหลต่ำสุด	0.00	ลบ.ม./วินาที ( 10 มี.ค. 49 )
5. สถิติปริมาณน้ำเฉลี่ยของเดือน ก.พ. (2546 - 2564)	4.4	ล้าน ลบ.ม.
6. สถิติปริมาณน้ำเฉลี่ยสะสมรายปี (2546 - 2564)	221.5	ล้าน ลบ.ม.

ข้อมูลน้ำท่าของ เดือน กุมภาพันธ์ 2566

1. ระดับน้ำสูงสุด	0.97	ม. ( 18 ก.พ. 66 )
2. ปริมาณน้ำไหลสูงสุด	1.89	ลบ.ม./วินาที
3. ระดับน้ำต่ำสุด	0.60	ม. ( 28 ก.พ. 66 )
4. ปริมาณน้ำไหลต่ำสุด	0.86	ลบ.ม./วินาที
5. ปริมาณน้ำรวมทั้งเดือน	3.2	ล้าน ลบ.ม.
6. น้ำท่าประจำเดือนนี้อยู่ในเกณฑ์	<u>น้อย</u>	

ปริมาณน้ำรายเดือน - ล้านลูกบาศก์เมตร

เดือน	เม.ย.	พ.ค.	มิ.ย.	ก.ค.	ส.ค.	ก.ย.	ต.ค.	พ.ย.	ธ.ค.	ม.ค.	ก.พ.	มี.ค.	ปี
เฉลี่ย 2546-2564	2.7	9.4	11.2	15.6	36.7	61.4	46.7	19.4	3.9	4.9	4.4	5.1	221.5
เฉลี่ยสะสม	2.7	12.2	23.4	39.0	75.7	137.0	183.7	203.2	207.1	212.0	216.4	221.5	
ปี 2565	1.3	17.4	13.6	58.0	75.5	86.9	92.4	7.2	2.4	4.4	3.2		362.2
สะสมปี 2565	1.3	18.7	32.3	90.3	165.7	252.6	345.0	352.2	354.6	359.0	362.2		



สถานี น้ำอิง (I.17) บ้านเจดีย์งาม ต.ท่าวังทอง อ.เมือง จ.พะเยา

ปริมาณน้ำท่ารายเดือน

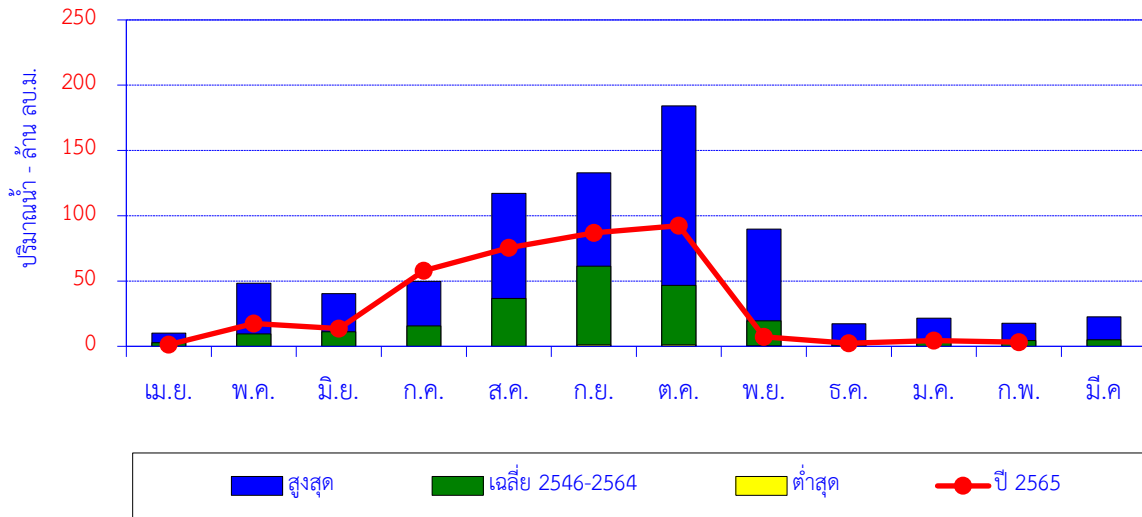

เดือน	เม.ย.	พ.ค.	มิ.ย.	ก.ค.	ส.ค.	ก.ย.	ต.ค.	พ.ย.	ธ.ค.	ม.ค.	ก.พ.	มี.ค.	ปี
สูงสุด	10.1	48.3	40.3	49.7	117.2	132.9	184.2	89.8	17.3	21.6	17.6	22.5	
เฉลี่ย 2546-2564	2.7	9.4	11.2	15.6	36.7	61.4	46.7	19.4	3.9	4.9	4.4	5.1	221.5
ต่ำสุด	0.0	0.0	0.0	0.0	0.0	1.1	1.2	0.4	0.0	0.0	0.0	0.0	
ปี 2565	1.3	17.4	13.6	58.0	75.5	86.9	92.4	7.2	2.4	4.4	3.2		362.2

ปริมาณน้ำท่าสะสมรายเดือน

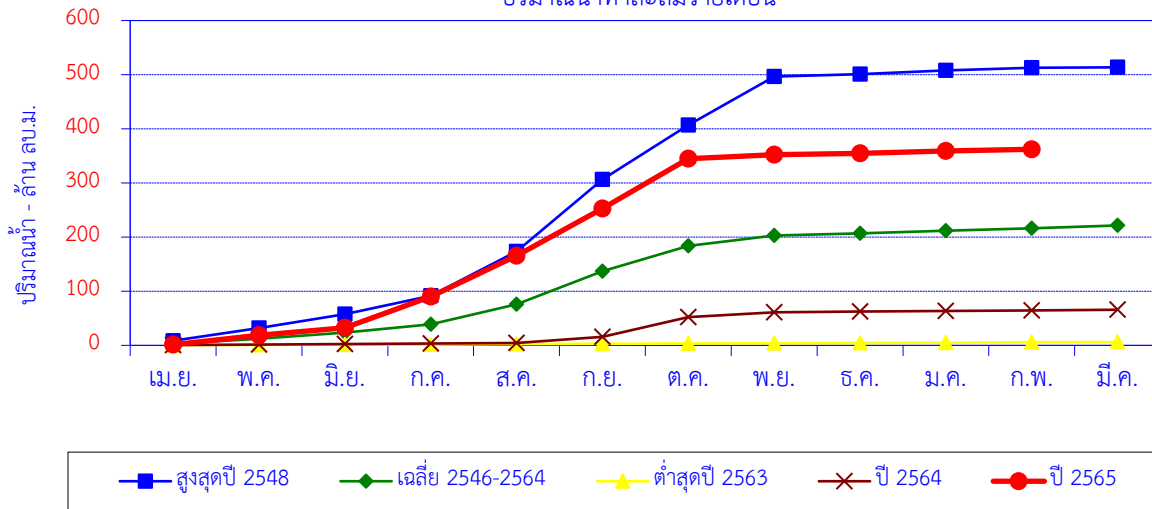

เดือน	เม.ย.	พ.ค.	มิ.ย.	ก.ค.	ส.ค.	ก.ย.	ต.ค.	พ.ย.	ธ.ค.	ม.ค.	ก.พ.	มี.ค.	ปี
สูงสุดปี 2548	8.5	23.6	25.6	33.9	81.6	132.9	200.8	289.8	307.1	307.8	312.7	313.6	513.6
สะสมปี 2548	8.5	32.1	57.8	91.7	173.3	306.1	406.9	496.7	500.9	507.8	512.7	513.6	
เฉลี่ย 2546-2564	2.7	9.4	11.2	15.6	36.7	61.4	46.7	19.4	3.9	4.9	4.4	5.1	221.5
เฉลี่ยสะสม	2.7	12.2	23.4	39.0	75.7	137.0	183.7	203.2	207.1	212.0	216.4	221.5	
ต่ำสุดปี 2563	0.5	0.5	0.3	0.4	0.6	0.6	0.6	0.6	0.5	0.5	0.5	0.5	6.1
สะสมปี 2563	0.5	0.9	1.2	1.6	2.2	2.8	3.5	4.1	4.6	5.1	5.6	6.1	
ปี 2564	0.6	0.8	0.8	1.1	0.9	11.3	36.8	8.6	1.4	1.2	0.8	1.5	65.8
สะสมปี 2564	0.6	1.4	2.2	3.3	4.2	15.5	52.4	60.9	62.4	63.5	64.3	65.8	
ปี 2565	1.3	17.4	13.6	58.0	75.5	86.9	92.4	7.2	2.4	4.4	3.2		362.2
สะสมปี 2565	1.3	18.7	32.3	90.3	165.7	252.6	345.0	352.2	354.6	359.0	362.2		

**สถานี น้ำแม่คำ (Kh.72) บ้านแม่คำหลักเจ็ด ต.ศรีคำ อ.แม่จัน จ.เชียงราย**

**ปริมาณน้ำเฉลี่ยรายวัน**

ระดับตลิ่งฝั่งซ้าย 399.788 ม.(ร.ท.ก.)

ระดับตลิ่งฝั่งขวา 399.732 ม.(ร.ท.ก.)

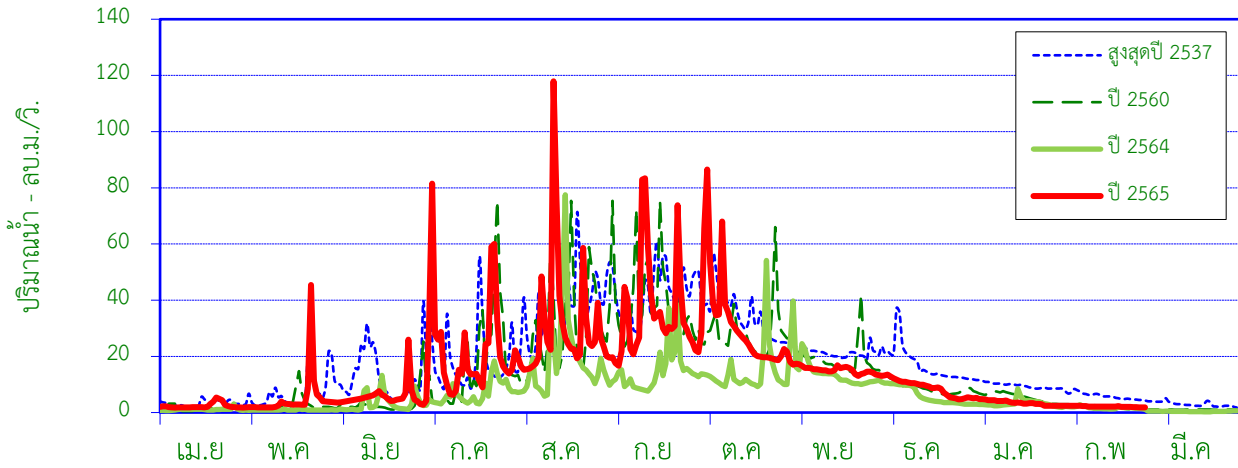

ศูนย์เสาระดับ 393.400 ม.(ร.ท.ก.)

พื้นที่รับน้ำ 667 ตร.กม.

พิกัดสถานี Lat 20° 13'01" N Long 99° 51'38" E

สถิติที่เคยปรากฏ

1. สถิติระดับน้ำสูงสุด	5.78	ม. ( 27 ก.ย. 49 )
2. สถิติปริมาณน้ำไหลสูงสุด	264.46	ลบ.ม./วินาที ( 27 ก.ย. 49 )
3. สถิติระดับน้ำต่ำสุด	0.40	ม. ( 10 มี.ค. 57 )
4. สถิติปริมาณน้ำไหลต่ำสุด	0.00	ลบ.ม./วินาที ( 18 มิ.ย. 53 )
5. สถิติปริมาณน้ำเฉลี่ยของเดือน ก.พ. (2536 - 2564)	6.9	ล้าน ลบ.ม.
6. สถิติปริมาณน้ำเฉลี่ยสะสมรายปี (2536 - 2564)	338.6	ล้าน ลบ.ม.

ข้อมูลน้ำท่าของ เดือน กุมภาพันธ์ 2566

1. ระดับน้ำสูงสุด	0.43	ม. ( 1 ก.พ. 66 )
2. ปริมาณน้ำไหลสูงสุด	2.42	ลบ.ม./วินาที
3. ระดับน้ำต่ำสุด	0.37	ม. ( 26 ก.พ. 66 )
4. ปริมาณน้ำไหลต่ำสุด	1.84	ลบ.ม./วินาที
5. ปริมาณน้ำรวมทั้งเดือน	5.2	ล้าน ลบ.ม.
6. น้ำท่าประจำเดือนนี้อยู่ในเกณฑ์	<b>ปกติ</b>	

**ปริมาณน้ำรายเดือน - ล้าน ลูกบาศก์เมตร**

เดือน	เม.ย.	พ.ค.	มิ.ย.	ก.ค.	ส.ค.	ก.ย.	ต.ค.	พ.ย.	ธ.ค.	ม.ค.	ก.พ.	มี.ค.	ปี
เฉลี่ย 2536-2564	6.0	12.3	15.6	32.8	63.2	73.4	52.2	34.7	22.8	13.6	6.9	5.2	338.6
เฉลี่ยสะสม	6.0	18.3	33.9	66.7	129.9	203.4	255.5	290.2	312.9	326.6	333.4	338.6	
ปี 2565	6.1	12.8	14.7	60.4	81.6	90.9	83.1	39.5	24.1	9.6	5.2		427.9
สะสมปี 2565	6.1	18.9	33.6	94.0	175.5	266.4	349.5	389.0	413.1	422.7	427.9		

สถานี น้ำแม่คำ (Kh.72) บ้านแม่คำหลักเจ็ด ต.ศรีคำ อ.แม่จัน จ.เชียงราย

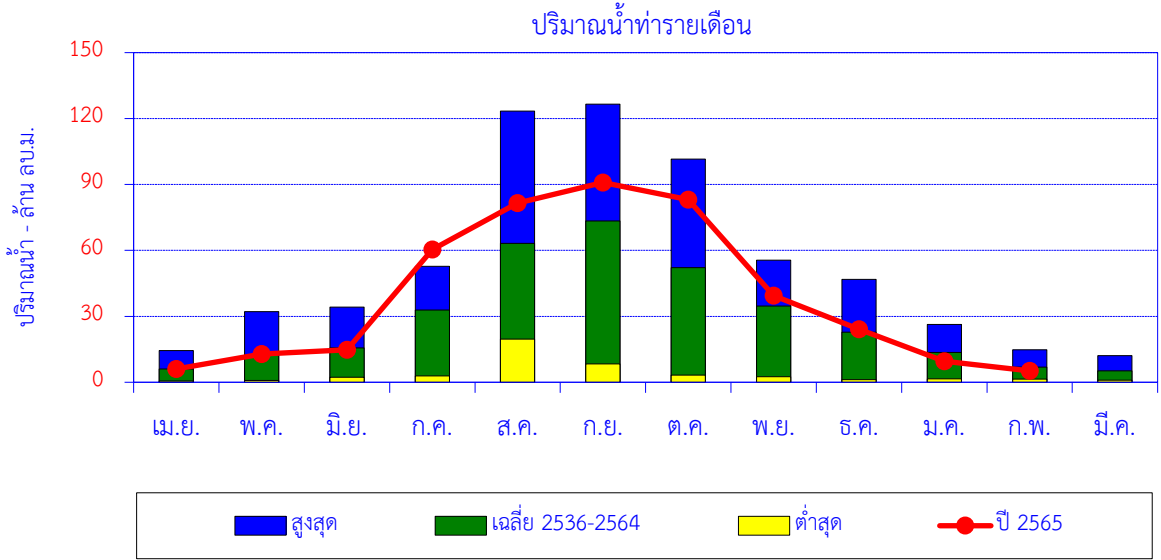

เดือน	เม.ย.	พ.ค.	มิ.ย.	ก.ค.	ส.ค.	ก.ย.	ต.ค.	พ.ย.	ธ.ค.	ม.ค.	ก.พ.	มี.ค.	ปี
สูงสุด	14.4	32.1	34.2	52.8	123.4	126.5	101.6	55.6	46.8	26.4	14.7	12.1	
เฉลี่ย 2536-2564	6.0	12.3	15.6	32.8	63.2	73.4	52.2	34.7	22.8	13.6	6.9	5.2	338.6
ต่ำสุด	0.6	0.8	2.3	2.9	19.7	8.4	3.2	2.5	1.2	1.5	1.4	1.0	
ปี 2565	6.1	12.8	14.7	60.4	81.6	90.9	83.1	39.5	24.1	9.6	5.2		427.9

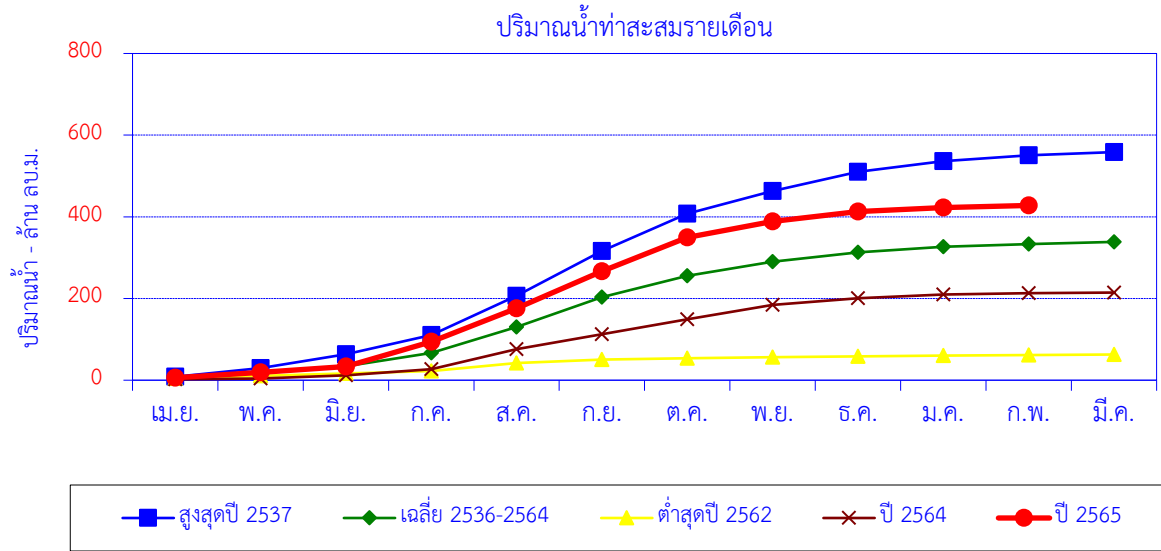

เดือน	เม.ย.	พ.ค.	มิ.ย.	ก.ค.	ส.ค.	ก.ย.	ต.ค.	พ.ย.	ธ.ค.	ม.ค.	ก.พ.	มี.ค.	ปี
สูงสุดปี 2537	8.4	20.9	34.2	46.9	96.3	109.5	91.7	55.6	46.8	26.1	14.3	8.0	558.5
สะสมปี 2537	8.4	29.3	63.5	110.4	206.6	316.1	407.8	463.4	510.2	536.2	550.5	558.5	
เฉลี่ย 2536-2564	6.0	12.3	15.6	32.8	63.2	73.4	52.2	34.7	22.8	13.6	6.9	5.2	338.6
เฉลี่ยสะสม	6.0	18.3	33.9	66.7	129.9	203.4	255.5	290.2	312.9	326.6	333.4	338.6	
ต่ำสุดปี 2562	4.1	6.4	6.3	5.6	19.7	8.4	3.2	2.5	1.9	2.1	1.4	1.2	62.9
สะสมปี 2562	4.1	10.6	16.8	22.4	42.1	50.5	53.7	56.2	58.1	60.2	61.7	62.9	
ปี 2564	2.1	1.7	8.0	14.9	49.5	36.2	36.7	35.0	16.7	8.9	3.5	1.4	214.6
สะสมปี 2564	2.1	3.8	11.7	26.7	76.2	112.4	149.1	184.0	200.7	209.7	213.1	214.6	
ปี 2565	6.1	12.8	14.7	60.4	81.6	90.9	83.1	39.5	24.1	9.6	5.2		427.9
สะสมปี 2565	6.1	18.9	33.6	94.0	175.5	266.4	349.5	389.0	413.1	422.7	427.9		

สถานี น้ำแม่จัน (Kh.89) บ้านหัวสะพาน ต.ป่าซาง อ.แม่จัน จ.เชียงราย

ปริมาณน้ำเฉลี่ยรายวัน

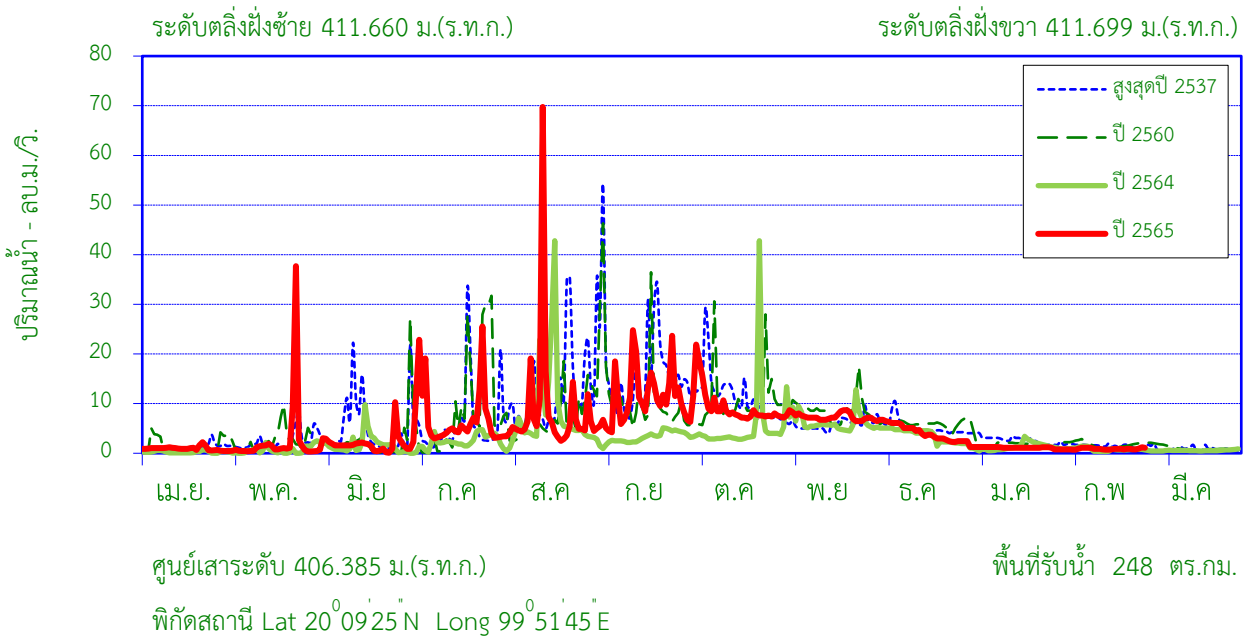

สถิติที่เคยปรากฏ

1. สถิติระดับน้ำสูงสุด	2.92	ม. ( 29 ส.ค. 57 )
2. สถิติปริมาณน้ำไหลสูงสุด	115.13	ลบ.ม./วินาที ( 29 ส.ค. 57 )
3. สถิติระดับน้ำต่ำสุด	-0.26	ม.( 18 พ.ค. 48 )
4. สถิติปริมาณน้ำไหลต่ำสุด	0.00	ลบ.ม./วินาที ( 29 มี.ค. 41 )
5. สถิติปริมาณน้ำเฉลี่ยของเดือน ก.พ. (2536 - 2564)	2.2	ล้าน ลบ.ม.
6. สถิติปริมาณน้ำเฉลี่ยสะสมรายปี (2536 - 2564)	116.4	ล้าน ลบ.ม.

ข้อมูลน้ำท่าของ เดือน กุมภาพันธ์ 2566

1. ระดับน้ำสูงสุด	0.57	ม. ( 27 ก.พ. 66 )
2. ปริมาณน้ำไหลสูงสุด	1.20	ลบ.ม./วินาที
3. ระดับน้ำต่ำสุด	0.50	ม. ( 4 ก.พ. 66 )
4. ปริมาณน้ำไหลต่ำสุด	0.74	ลบ.ม./วินาที
5. ปริมาณน้ำรวมทั้งเดือน	2.2	ล้าน ลบ.ม.
6. น้ำท่าประจำเดือนนี้อยู่ในเกณฑ์	<u>ปกติ</u>	

ปริมาณน้ำรายเดือน - ล้าน ลูกบาศก์เมตร

เดือน	เม.ย.	พ.ค.	มิ.ย.	ก.ค.	ส.ค.	ก.ย.	ต.ค.	พ.ย.	ธ.ค.	ม.ค.	ก.พ.	มี.ค.	ปี
เฉลี่ย 2536-2564	2.7	6.2	6.1	11.9	22.2	24.3	14.3	13.0	8.3	3.3	2.2	2.0	116.4
เฉลี่ยสะสม	2.7	8.8	14.9	26.8	48.9	73.2	87.5	100.5	108.8	112.1	114.3	116.4	
ปี 2565	2.5	6.6	4.7	18.9	23.1	29.1	24.9	19.1	11.5	3.1	2.2		145.8
สะสมปี 2565	2.5	9.1	13.8	32.7	55.9	84.9	109.9	129.0	140.5	143.6	145.8		

สถานี น้ำแม่จัน (Kh.89) บ้านหัวสะพาน ต.ป่าซาง อ.แม่จัน จ.เชียงราย

ปริมาณน้ำท่ารายเดือน

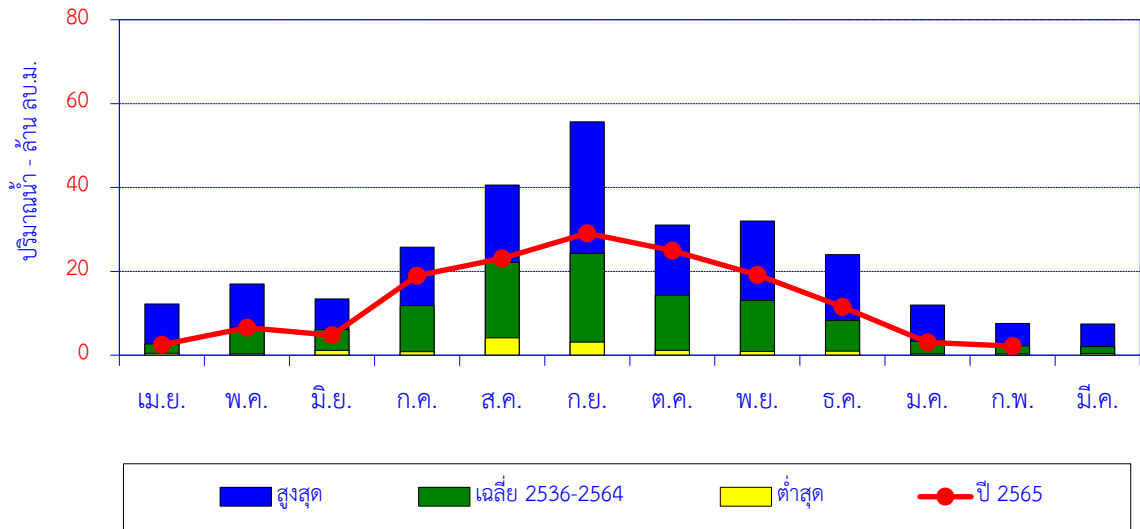

เดือน	เม.ย.	พ.ค.	มิ.ย.	ก.ค.	ส.ค.	ก.ย.	ต.ค.	พ.ย.	ธ.ค.	ม.ค.	ก.พ.	มี.ค.	ปี
สูงสุด	12.2	17.0	13.4	25.8	40.6	55.7	31.1	32.0	24.0	12.0	7.5	7.5	
เฉลี่ย 2536-2564	2.7	6.2	6.1	11.9	22.2	24.3	14.3	13.0	8.3	3.3	2.2	2.0	116.4
ต่ำสุด	0.5	0.3	1.1	0.9	4.1	3.1	1.1	0.9	1.0	0.3	0.3	0.4	
ปี 2565	2.5	6.6	4.7	18.9	23.1	29.1	24.9	19.1	11.5	3.1	2.2		145.8

ปริมาณน้ำท่าสะสมรายเดือน

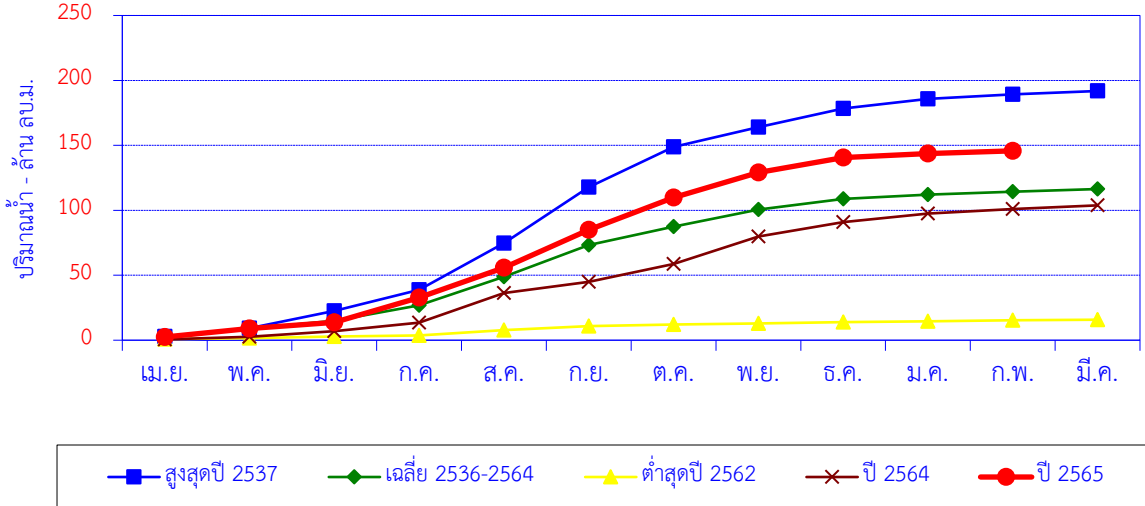

เดือน	เม.ย.	พ.ค.	มิ.ย.	ก.ค.	ส.ค.	ก.ย.	ต.ค.	พ.ย.	ธ.ค.	ม.ค.	ก.พ.	มี.ค.	ปี
สูงสุดปี 2537	2.9	6.3	13.4	16.2	35.8	43.2	31.1	15.1	14.3	7.5	3.6	2.5	191.9
สะสมปี 2537	2.9	9.2	22.6	38.9	74.6	117.8	148.9	164.0	178.3	185.8	189.4	191.9	
เฉลี่ย 2536-2564	2.7	6.2	6.1	11.9	22.2	24.3	14.3	13.0	8.3	3.3	2.2	2.0	116.4
เฉลี่ยสะสม	2.7	8.8	14.9	26.8	48.9	73.2	87.5	100.5	108.8	112.1	114.3	116.4	
ต่ำสุดปี 2562	0.8	0.9	1.1	0.9	4.1	3.1	1.1	0.9	1.0	0.8	0.7	0.4	15.8
สะสมปี 2562	0.8	1.7	2.8	3.7	7.8	10.9	12.1	12.9	13.9	14.6	15.4	15.8	
ปี 2564	0.6	2.0	4.4	6.6	22.7	8.6	13.8	21.2	11.1	6.4	3.6	2.7	103.8
สะสมปี 2564	0.6	2.6	7.0	13.6	36.3	44.9	58.7	79.9	91.0	97.4	101.1	103.8	
ปี 2565	2.5	6.6	4.7	18.9	23.1	29.1	24.9	19.1	11.5	3.1	2.2		145.8
สะสมปี 2565	2.5	9.1	13.8	32.7	55.9	84.9	109.9	129.0	140.5	143.6	145.8		

สถานี น้ำปาย (Sw.5A) บ้านท่าโป่งแดง ต.ผาบ่อง อ.เมือง จ.แม่ฮ่องสอน

ปริมาณน้ำเฉลี่ยรายวัน

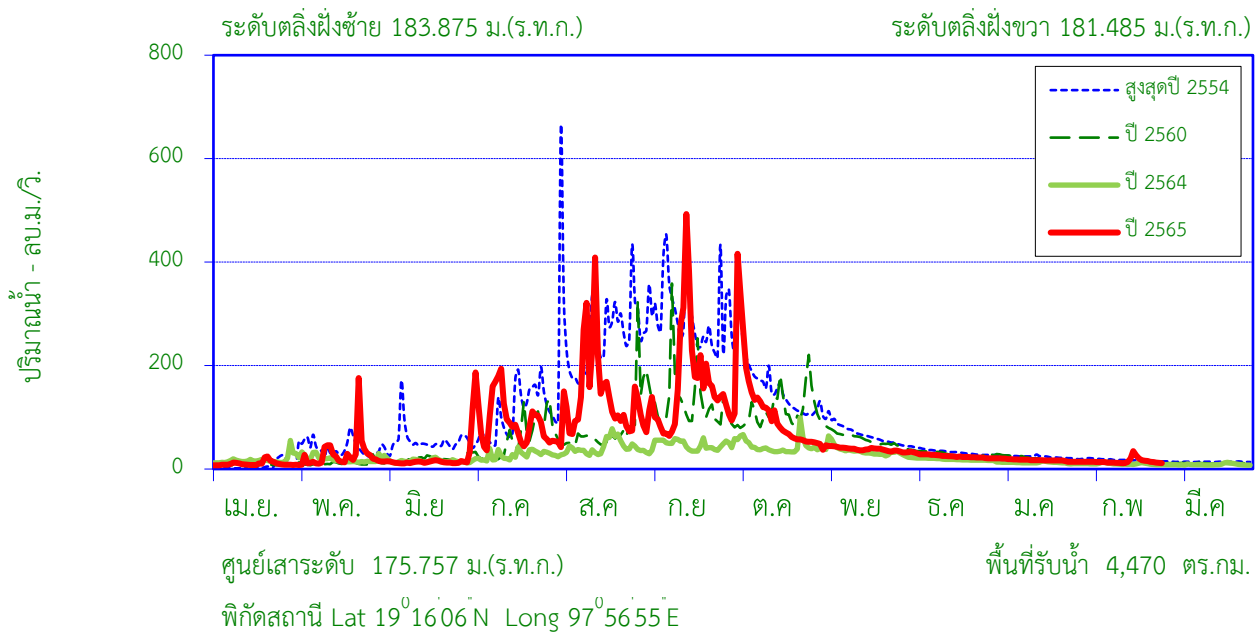

สถิติที่เคยปรากฏ

1. สถิติระดับน้ำสูงสุด	7.06	ม. ( 13 ส.ค. 48 )
2. สถิติปริมาณน้ำไหลสูงสุด (ประเมน)	1,409.0	ลบ.ม./วินาที ( 13 ส.ค. 48 )
3. สถิติระดับน้ำต่ำสุด	-0.45	ม. ( 17 พ.ค. 53 )
4. สถิติปริมาณน้ำไหลต่ำสุด	4.16	ลบ.ม./วินาที ( 21 เม.ย. 34 )
5. สถิติปริมาณน้ำเฉลี่ยของเดือน d.r. (2525-2546,2549-2564)	36.8	ล้าน ลบ.ม.
6. สถิติปริมาณน้ำเฉลี่ยสะสมรายปี (2525-2546,2549-2564)	1,580.6	ล้าน ลบ.ม.

ข้อมูลน้ำท่าของ เดือน กุมภาพันธ์ 2566

1. ระดับน้ำสูงสุด	0.12	ม. ( 18 ก.พ. 66 )
2. ปริมาณน้ำไหลสูงสุด	34.84	ลบ.ม./วินาที
3. ระดับน้ำต่ำสุด	-0.22	ม. ( 14 ก.พ. 66 )
4. ปริมาณน้ำไหลต่ำสุด	11.45	ลบ.ม./วินาที
5. ปริมาณน้ำรวมทั้งเดือน	36.5	ล้าน ลบ.ม.
6. น้ำท่าประจำเดือนนี้อยู่ในเกณฑ์	<u>ปกติ</u>	

ปริมาณน้ำรายเดือน - ล้าน ลูกบาศก์เมตร

เดือน	เม.ย.	พ.ค.	มิ.ย.	ก.ค.	ส.ค.	ก.ย.	ต.ค.	พ.ย.	ธ.ค.	ม.ค.	ก.พ.	มี.ค.	ปี
เฉลี่ย 2525-2546,2549-2564	30.6	48.9	77.1	146.3	328.8	378.2	233.8	135.7	76.7	55.3	36.8	32.2	1,580.6
เฉลี่ยสะสม	30.6	79.5	156.6	302.9	631.7	1,010.0	1,243.8	1,379.5	1,456.2	1,511.5	1,548.3	1,580.6	
ปี 2565	27.0	73.7	36.2	250.9	371.0	421.6	310.4	100.0	68.3	46.1	36.5		1,741.5
สะสมปี 2565	27.0	100.7	136.9	387.8	758.7	1,180.3	1,490.7	1,590.7	1,659.0	1,705.0	1,741.5		

สถานี น้ำปาย (Sw.5A) บ้านท่าโป่งแดง ต.ผาบ่อง อ.เมือง จ.แม่ฮ่องสอน

สถิติปริมาณน้ำท่ารายเดือน

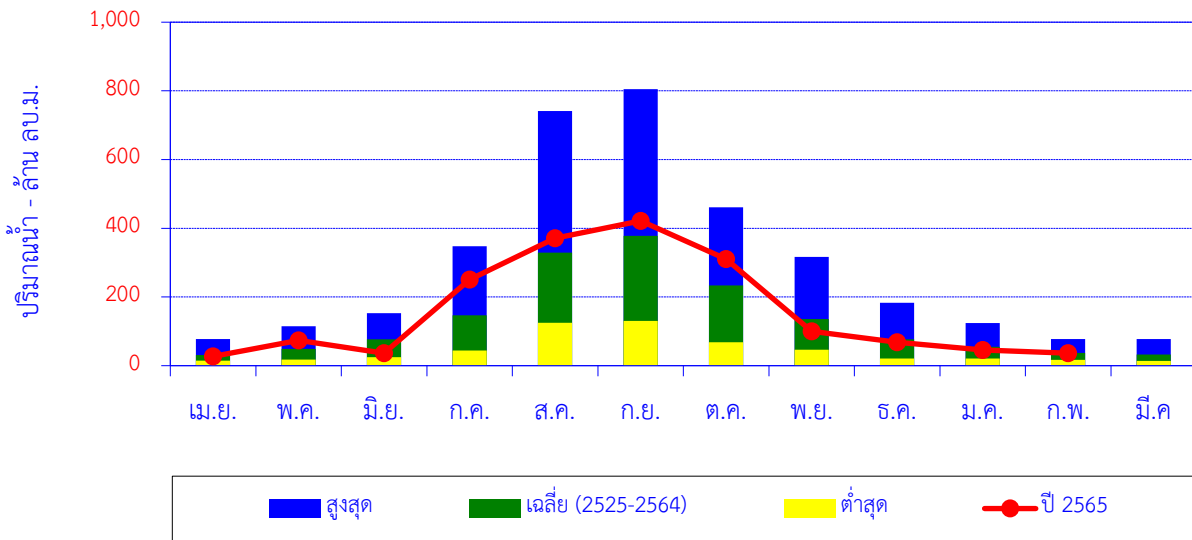

เดือน	เม.ย.	พ.ค.	มิ.ย.	ก.ค.	ส.ค.	ก.ย.	ต.ค.	พ.ย.	ธ.ค.	ม.ค.	ก.พ.	มี.ค.	ปี
สูงสุด	77.2	114.9	152.8	347.7	741.0	805.4	460.8	316.6	183.3	124.1	77.2	77.8	
เฉลี่ย (2525-2564)	30.6	48.9	77.1	146.3	328.8	378.2	233.8	135.7	76.7	55.3	36.8	32.2	1,580.6
ต่ำสุด	14.6	17.5	24.6	44.5	124.5	130.1	67.9	46.3	21.1	20.6	17.3	13.7	
ปี 2565	27.0	73.7	36.2	250.9	371.0	421.6	310.4	100.0	68.3	46.1	36.5		1,741.5

ปริมาณน้ำท่าสะสมรายเดือน

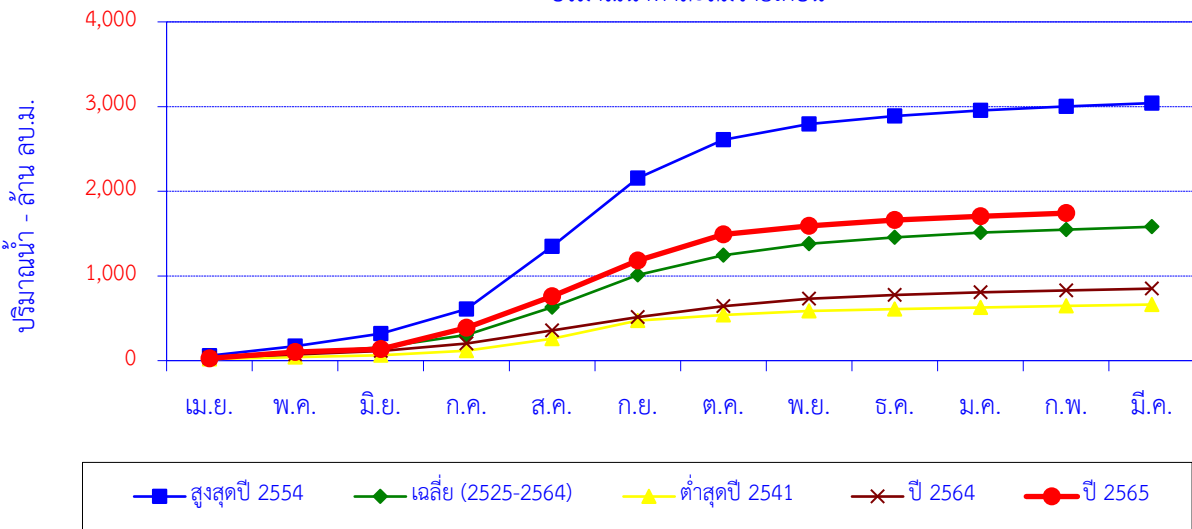

เดือน	เม.ย.	พ.ค.	มิ.ย.	ก.ค.	ส.ค.	ก.ย.	ต.ค.	พ.ย.	ธ.ค.	ม.ค.	ก.พ.	มี.ค.	ปี
สูงสุดปี 2554	58.1	113.9	146.5	288.7	741.0	805.4	455.8	184.1	94.6	67.4	45.6	39.5	3,040.7
สะสมปี 2554	58.1	172.1	318.6	607.2	1,348.3	2,153.7	2,609.4	2,793.5	2,888.1	2,955.6	3,001.2	3,040.7	
เฉลี่ย (2525-2564)	30.6	48.9	77.1	146.3	328.8	378.2	233.8	135.7	76.7	55.3	36.8	32.2	1,580.6
เฉลี่ยสะสม	30.6	79.5	156.6	302.9	631.7	1,010.0	1,243.8	1,379.5	1,456.2	1,511.5	1,548.3	1,580.6	
ต่ำสุดปี 2541	18.6	21.4	24.6	51.7	141.2	215.0	67.9	46.3	21.1	20.6	17.3	16.8	662.5
สะสมปี 2541	18.6	40.0	64.6	116.3	257.5	472.5	540.4	586.7	607.8	628.4	645.7	662.5	
ปี 2564	32.1	39.5	41.9	88.0	154.6	158.2	128.5	90.0	42.7	32.2	22.0	20.6	850.3
สะสมปี 2564	32.1	71.6	113.5	201.5	356.0	514.2	642.7	732.7	775.4	807.6	829.7	850.3	
ปี 2565	27.0	73.7	36.2	250.9	371.0	421.6	310.4	100.0	68.3	46.1	36.5		1,741.5
สะสมปี 2565	27.0	100.7	136.9	387.8	758.7	1,180.3	1,490.7	1,590.7	1,659.0	1,705.0	1,741.5		

# แผนที่แสดงที่ตั้งสถานีสำรวจตะกอนในลำน้ำ 6 ลุ่มน้ำภาคเหนือตอนบน

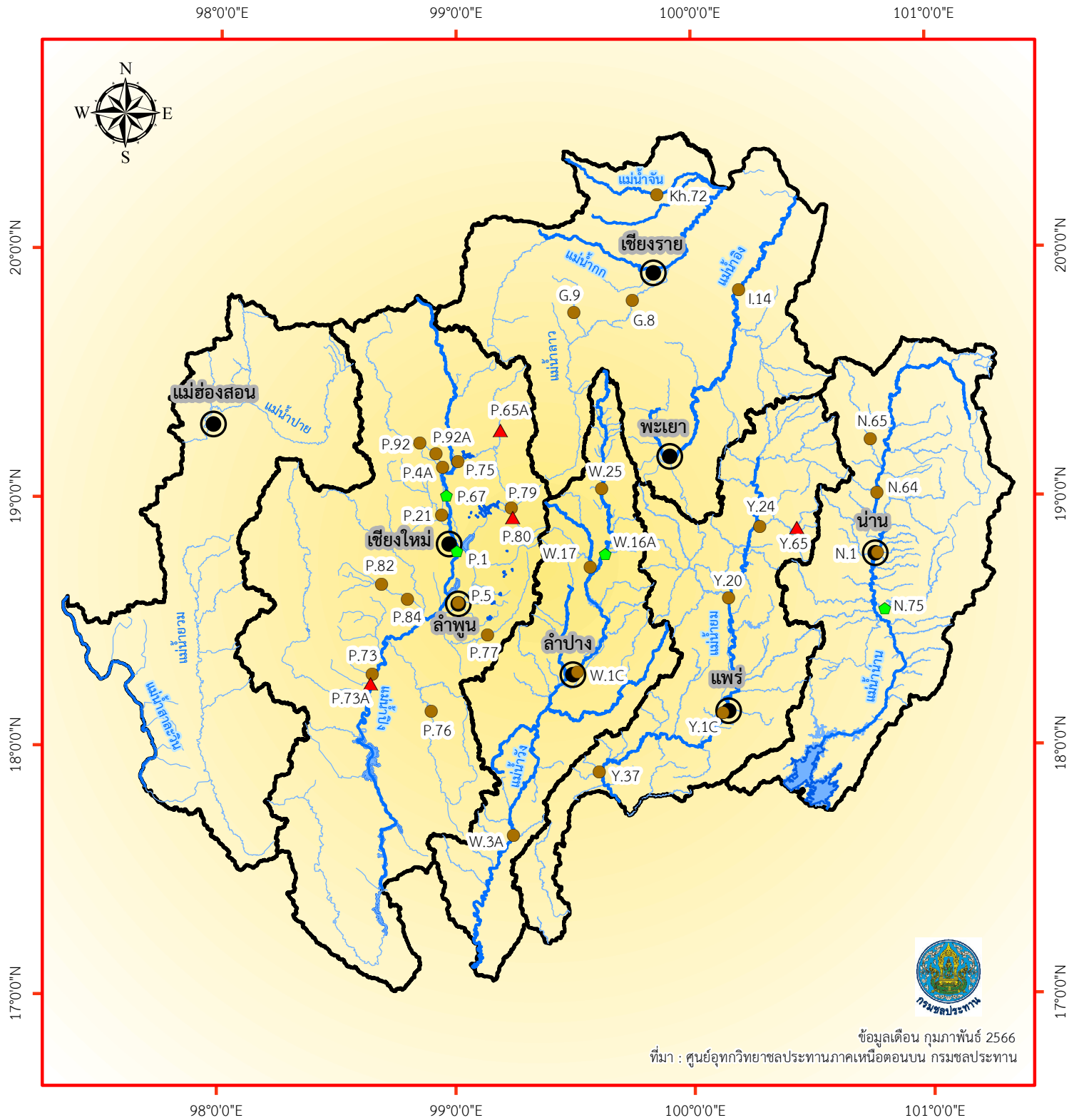

## คำอธิบายสัญลักษณ์

สถานีสำรวจตะกอน 35 สถานี

▲ ปริมาณมากกว่าเกณฑ์เฉลี่ย 25%

◆ ปริมาณอยู่เกณฑ์เฉลี่ย

● ปริมาณน้อยกว่าเกณฑ์เฉลี่ย 25%

● จังหวัด

— ทางน้ำหลัก

— ทางน้ำรอง

▭ ขอบเขตลุ่มน้ำ

■ อ่างเก็บน้ำ, เขื่อน

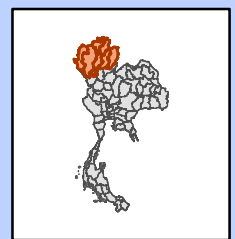

0 15 30 60 90 KM



สถานี P.1 แม่น้ำปิง สะพานนารัฐ ต.วัดเกต อ.เมือง จ.เชียงใหม่

ปริมาณตะกอนรายเดือน

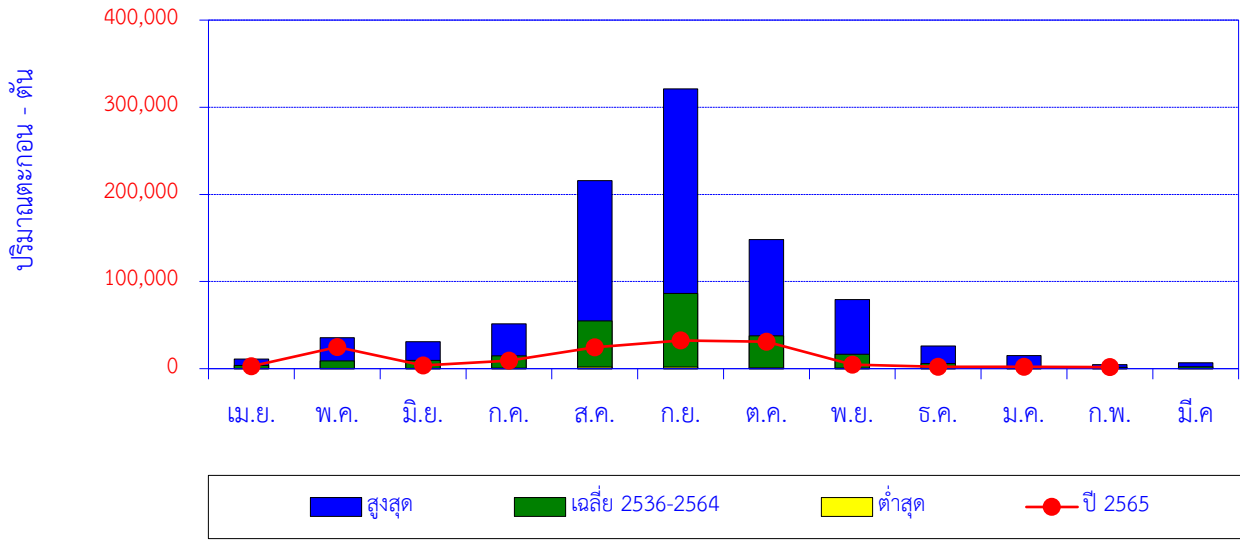

เดือน	เม.ย.	พ.ค.	มิ.ย.	ก.ค.	ส.ค.	ก.ย.	ต.ค.	พ.ย.	ธ.ค.	ม.ค.	ก.พ.	มี.ค.	ปี
สูงสุด	11,186	35,566	31,086	51,452	215,691	321,111	148,020	79,325	25,906	14,937	4,778	6,676	
เฉลี่ย 2536-2564	3,660	9,063	9,481	14,623	54,914	86,331	37,795	16,694	5,970	2,438	1,535	2,210	244,713
ต่ำสุด	47	147	313	525	1,725	1,907	892	702	105	342	245	70	
ปี 2565	2,711	24,824	3,830	9,350	24,473	32,348	30,871	4,589	2,151	2,171	1,825		139,143

ปริมาณตะกอนสะสมรายเดือน

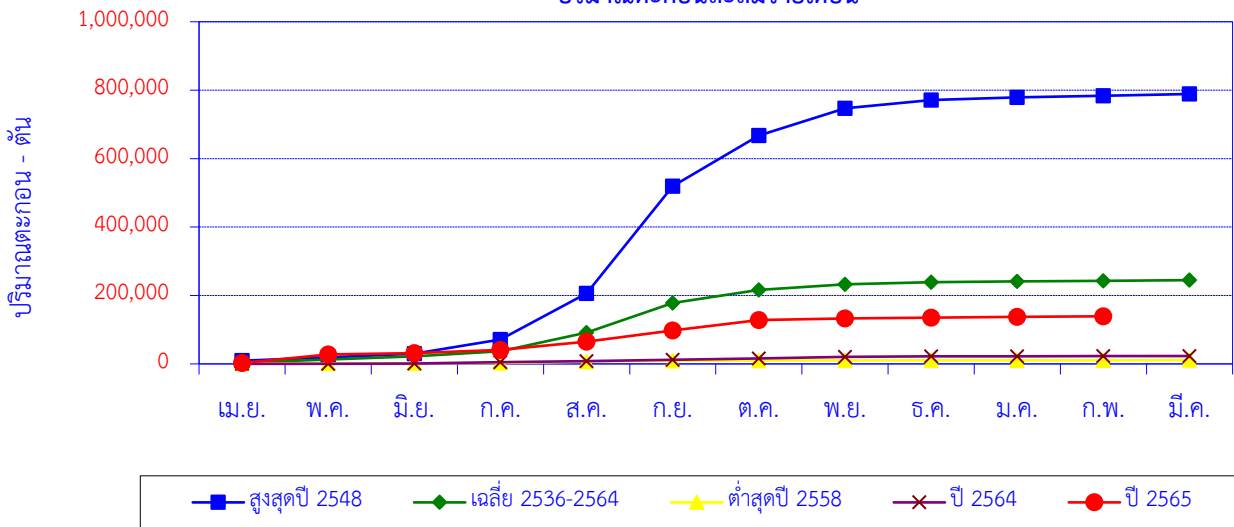

เดือน	เม.ย.	พ.ค.	มิ.ย.	ก.ค.	ส.ค.	ก.ย.	ต.ค.	พ.ย.	ธ.ค.	ม.ค.	ก.พ.	มี.ค.	ปี
สูงสุดปี 2548	9,371	9,598	10,741	41,823	134,520	313,354	148,020	79,325	24,403	7,529	4,778	5,355	788,818
สะสมปี 2548	9,371	18,969	29,710	71,533	206,053	519,408	667,428	746,753	771,156	778,685	783,463	788,818	
เฉลี่ย 2536-2564	3,660	9,063	9,481	14,623	54,914	86,331	37,795	16,694	5,970	2,438	1,535	2,210	244,713
เฉลี่ยสะสม	3,660	12,723	22,204	36,827	91,741	178,072	215,867	232,561	238,531	240,969	242,503	244,713	
ต่ำสุดปี 2558	834	598	396	851	3,906	1,907	892	702	105	359	245	70	10,865
สะสมปี 2558	834	1,432	1,828	2,679	6,585	8,491	9,383	10,085	10,191	10,550	10,795	10,865	
ปี 2564	255	333	313	3,807	3,752	3,517	3,997	4,229	1,711	430	336	278	22,957
สะสมปี 2564	255	588	901	4,707	8,459	11,977	15,974	20,202	21,914	22,343	22,679	22,957	
ปี 2565	2,711	24,824	3,830	9,350	24,473	32,348	30,871	4,589	2,151	2,171	1,825		139,143
สะสมปี 2565	2,711	27,535	31,365	40,715	65,189	97,537	128,408	132,996	135,147	137,318	139,143		

สถานี P.4A น้ำแม่แตง สะพานแม่แตง ต.สันมหาพน อ.แม่แตง จ.เชียงใหม่

ปริมาณตะกอนรายเดือน

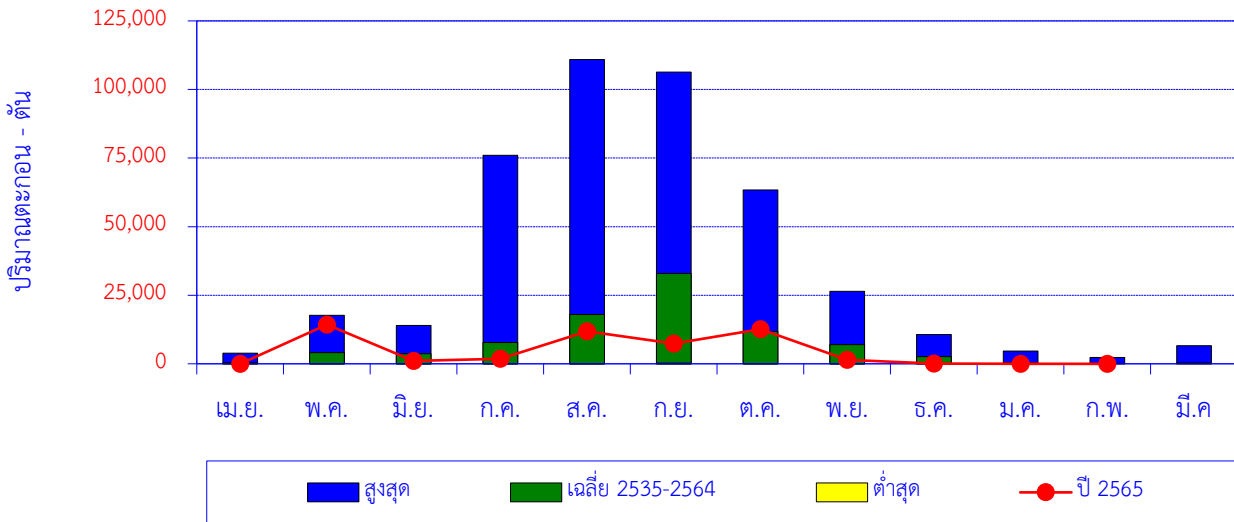

เดือน	เม.ย.	พ.ค.	มิ.ย.	ก.ค.	ส.ค.	ก.ย.	ต.ค.	พ.ย.	ธ.ค.	ม.ค.	ก.พ.	มี.ค.	ปี
สูงสุด	3,859	17,700	14,019	76,004	110,922	106,385	63,374	26,435	10,705	4,680	2,297	6,601	
เฉลี่ย 2535-2564	430	4,069	3,722	7,791	17,949	32,983	11,718	7,026	2,616	419	162	409	89,293
ต่ำสุด	1	52	14	4	120	302	31	4	0	0	0	0	
ปี 2565	6	14,291	1,017	1,864	11,815	7,347	12,609	1,400	118	4	11		50,482

ปริมาณตะกอนสะสมรายเดือน

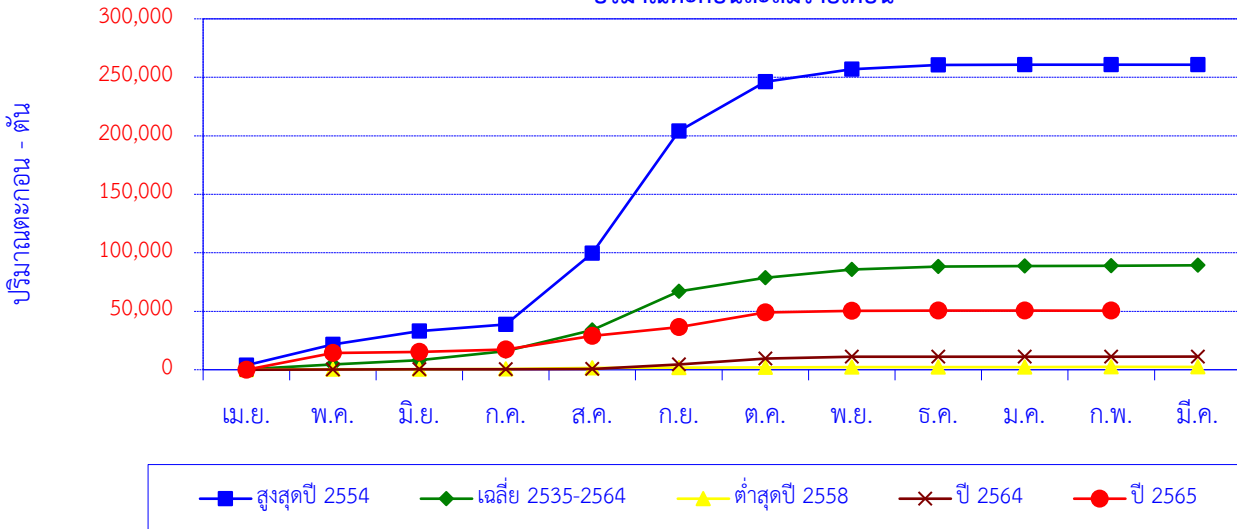

เดือน	เม.ย.	พ.ค.	มิ.ย.	ก.ค.	ส.ค.	ก.ย.	ต.ค.	พ.ย.	ธ.ค.	ม.ค.	ก.พ.	มี.ค.	ปี
สูงสุดปี 2554	3,859	17,700	11,525	5,612	60,941	104,277	42,233	10,665	3,858	70	20	13	260,774
สะสมปี 2554	3,859	21,558	33,084	38,696	99,637	203,914	246,146	256,811	260,670	260,740	260,761	260,774	
เฉลี่ย 2535-2564	430	4,069	3,722	7,791	17,949	32,983	11,718	7,026	2,616	419	162	409	89,293
เฉลี่ยสะสม	430	4,500	8,221	16,012	33,961	66,944	78,662	85,687	88,303	88,721	88,883	89,293	
ต่ำสุดปี 2558	13	316	44	169	970	302	170	170	109	53	43	39	2,397
สะสมปี 2558	13	329	373	541	1,512	1,813	1,983	2,153	2,263	2,316	2,358	2,397	
ปี 2564	1	163	317	14	129	3,991	4,825	1,749	33	4	2	3	11,231
สะสมปี 2564	1	165	481	495	625	4,616	9,441	11,190	11,222	11,226	11,228	11,231	
ปี 2565	6	14,291	1,017	1,864	11,815	7,347	12,609	1,400	118	4	11		50,482
สะสมปี 2565	6	14,296	15,313	17,176	28,992	36,339	48,948	50,348	50,466	50,470	50,482		

สถานี P.5 น้ำแม่กวัง สะพานท่านาง ต.ในเมือง อ.เมือง จ.ลำพูน

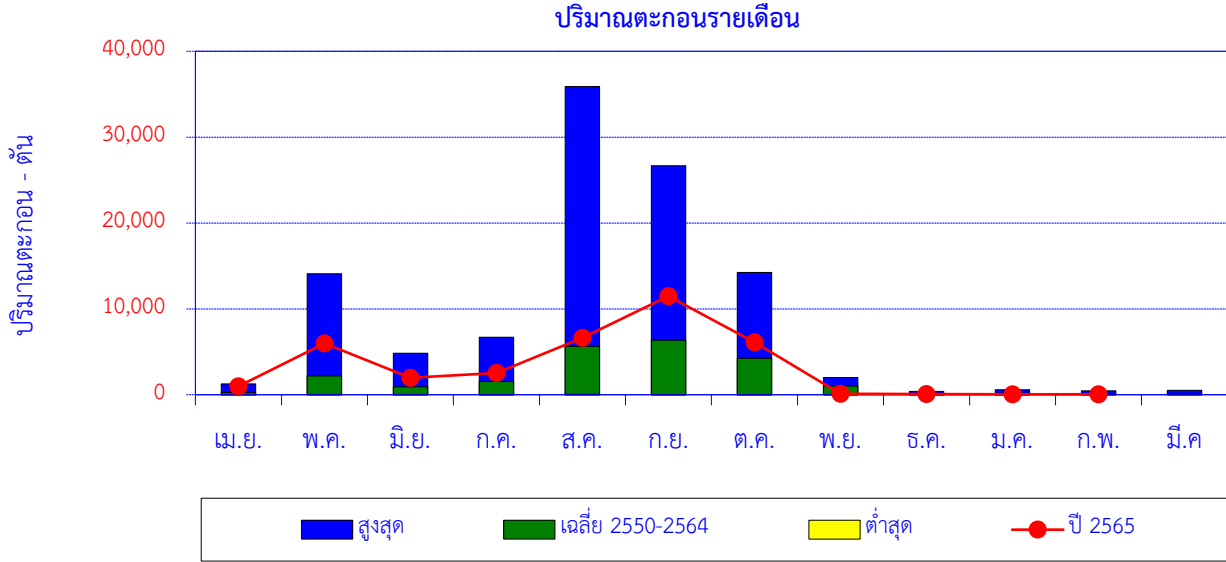

เดือน	เม.ย.	พ.ค.	มิ.ย.	ก.ค.	ส.ค.	ก.ย.	ต.ค.	พ.ย.	ธ.ค.	ม.ค.	ก.พ.	มี.ค.	ปี
สูงสุด	1,260	14,094	4,819	6,702	35,897	26,654	14,237	2,018	376	575	450	510	
เฉลี่ย 2550-2564	253	2,196	914	1,528	5,653	6,356	4,245	998	177	187	142	101	22,749
ต่ำสุด	0.27	1.96	24.54	31.32	34.66	32.36	32.28	30.79	13.70	3.18	0.53	0.90	
ปี 2565	978	5,995	1,976	2,541	6,629	11,480	6,093	115	86	57	57		36,008

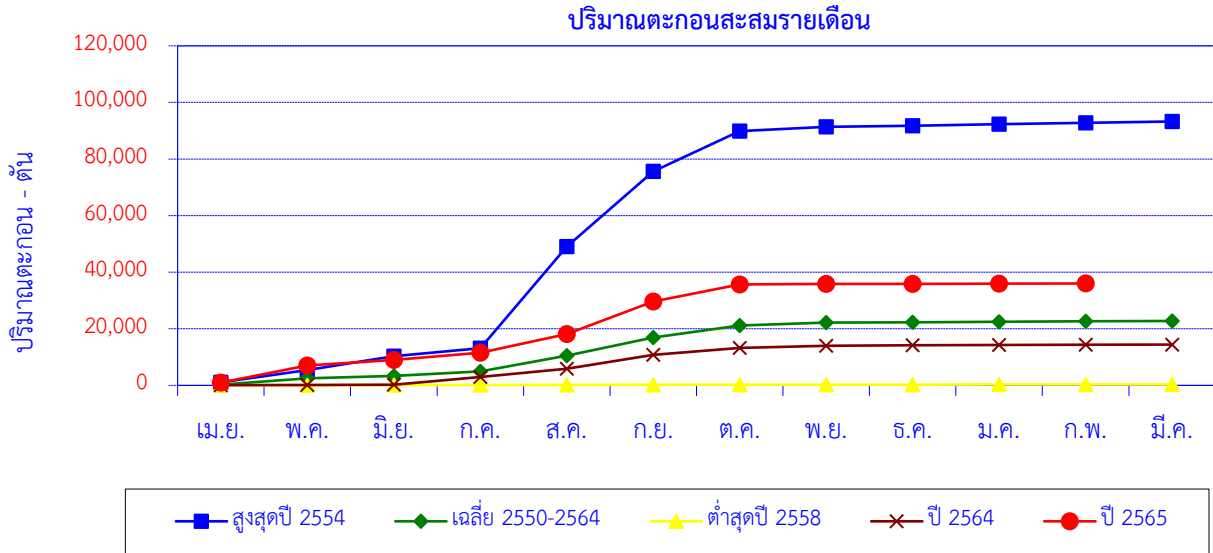

เดือน	เม.ย.	พ.ค.	มิ.ย.	ก.ค.	ส.ค.	ก.ย.	ต.ค.	พ.ย.	ธ.ค.	ม.ค.	ก.พ.	มี.ค.	ปี
สูงสุดปี 2554	1,072	4,379	4,819	2,842	35,897	26,654	14,237	1,458	376	575	450	510	93,270
สะสมปี 2554	1,072	5,451	10,270	13,112	49,010	75,663	89,900	91,358	91,734	92,310	92,760	93,270	
เฉลี่ย 2550-2564	253	2,196	914	1,528	5,653	6,356	4,245	998	177	187	142	101	22,749
เฉลี่ยสะสม	253	2,449	3,363	4,891	10,544	16,900	21,144	22,142	22,319	22,506	22,648	22,749	
ต่ำสุดปี 2558	30	31	25	31	35	32	32	31	21	14	15	15	312
สะสมปี 2558	30	61	85	117	151	184	216	247	267	282	297	312	
ปี 2564	72	47	69	2,761	2,895	4,896	2,483	771	141	97	91	80	14,403
สะสมปี 2564	72	119	188	2,949	5,843	10,739	13,222	13,993	14,135	14,232	14,323	14,403	
ปี 2565	978	5,995	1,976	2,541	6,629	11,480	6,093	115	86	57	57		36,008
สะสมปี 2565	978	6,974	8,950	11,491	18,120	29,600	35,693	35,808	35,894	35,951	36,008		

สถานี P.21 น้ำแมริม บ้านเหมืองผ่า ต.ริมเหนือ อ.แมริม จ.เชียงใหม่

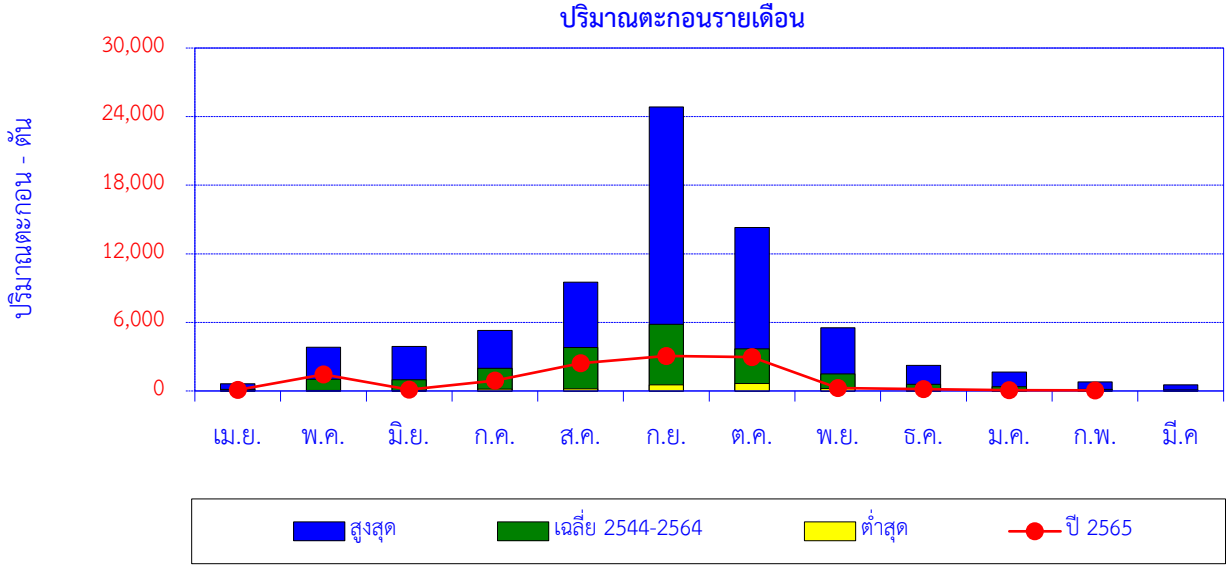

เดือน	เม.ย.	พ.ค.	มิ.ย.	ก.ค.	ส.ค.	ก.ย.	ต.ค.	พ.ย.	ธ.ค.	ม.ค.	ก.พ.	มี.ค.	ปี
สูงสุด	617	3,830	3,887	5,297	9,512	24,849	14,303	5,528	2,249	1,647	794	524	
เฉลี่ย 2544-2564	139	1,021	978	1,979	3,806	5,823	3,689	1,502	571	369	135	103	20,114
ต่ำสุด	2	54	31	161	195	532	654	219	36	17	5	1	
ปี 2565	83	1,455	114	902	2,420	3,064	2,962	250	162	59	54		11,525

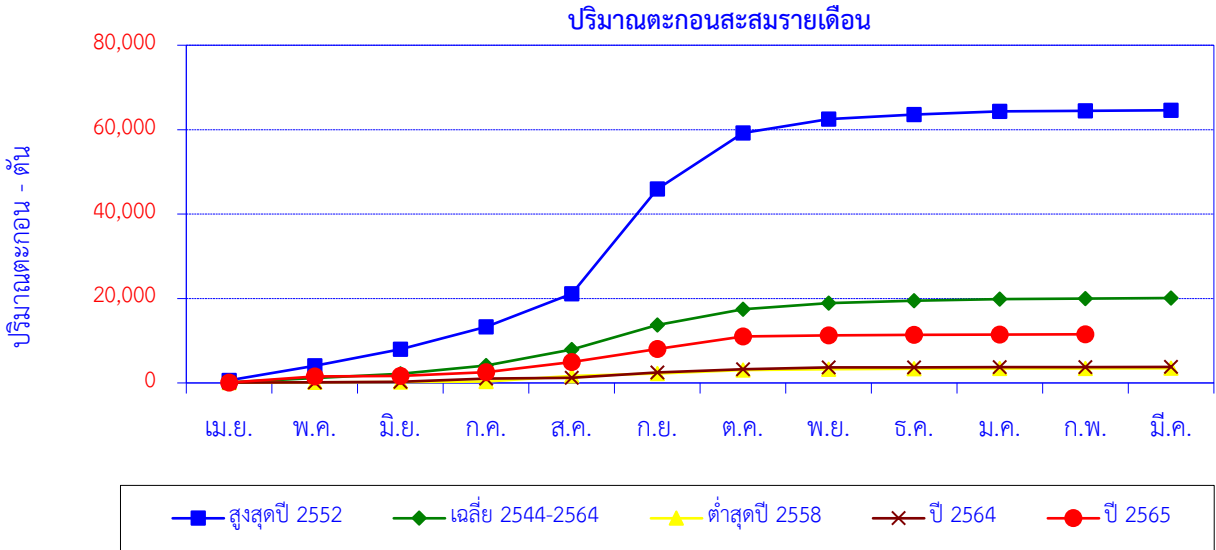

เดือน	เม.ย.	พ.ค.	มิ.ย.	ก.ค.	ส.ค.	ก.ย.	ต.ค.	พ.ย.	ธ.ค.	ม.ค.	ก.พ.	มี.ค.	ปี
สูงสุดปี 2552	617	3,466	3,887	5,297	7,829	24,849	13,269	3,302	1,083	723	141	134	64,596
สะสมปี 2552	617	4,083	7,970	13,267	21,097	45,945	59,214	62,516	63,598	64,321	64,462	64,596	
เฉลี่ย 2544-2564	139	1,021	978	1,979	3,806	5,823	3,689	1,502	571	369	135	103	20,114
เฉลี่ยสะสม	139	1,160	2,137	4,116	7,922	13,745	17,434	18,936	19,507	19,876	20,011	20,114	
ต่ำสุดปี 2558	53	99	31	161	1,324	532	827	219	99	70	34	21	3,471
สะสมปี 2558	53	152	183	344	1,668	2,200	3,027	3,246	3,345	3,416	3,450	3,471	
ปี 2564	82	94	84	770	195	1,288	748	413	36	40	23	19	3,791
สะสมปี 2564	82	176	260	1,029	1,224	2,512	3,260	3,673	3,709	3,749	3,772	3,791	
ปี 2565	83	1,455	114	902	2,420	3,064	2,962	250	162	59	54		11,525
สะสมปี 2565	83	1,538	1,652	2,554	4,974	8,038	11,000	11,250	11,412	11,471	11,525		

สถานี P.56A น้ำแม่จืด บ้านสหกรณ์ร่มเกล้า ต.แม่แวน อ.พร้าว จ.เชียงใหม่

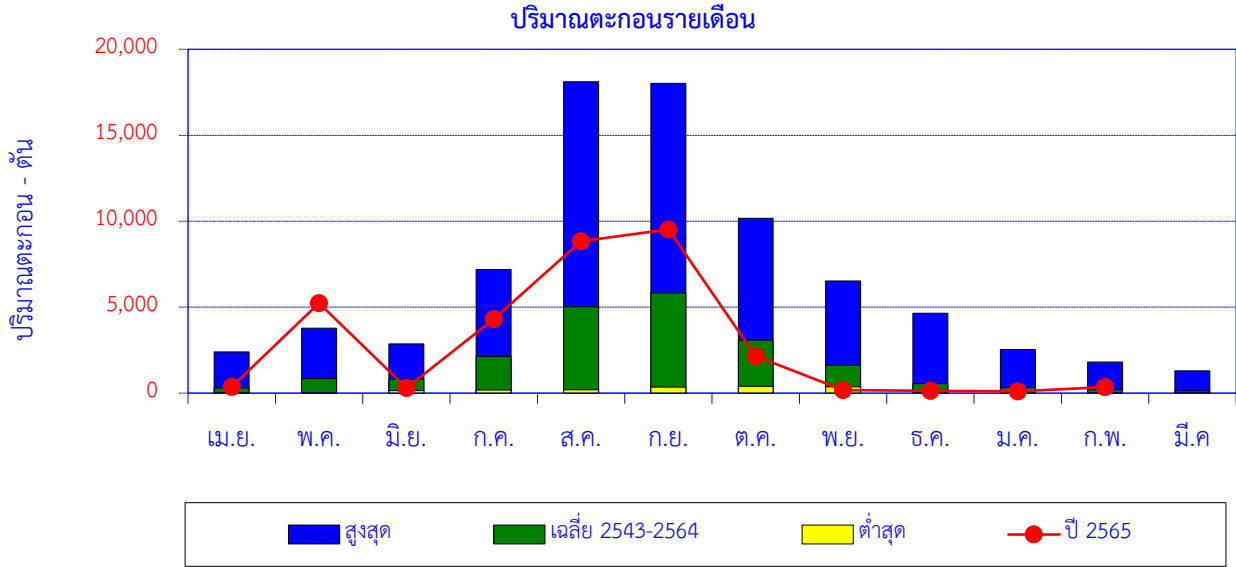

เดือน	เม.ย.	พ.ค.	มิ.ย.	ก.ค.	ส.ค.	ก.ย.	ต.ค.	พ.ย.	ธ.ค.	ม.ค.	ก.พ.	มี.ค.	ปี
สูงสุด	2,399	3,778	2,860	7,197	18,106	18,021	10,167	6,517	4,644	2,529	1,814	1,290	
เฉลี่ย 2543-2564	300	853	809	2,135	5,020	5,824	3,077	1,619	549	336	198	140	20,857
ต่ำสุด	5	28	147	181	187	344	401	363	33	16	15	17	
ปี 2565	369	5,238	303	4,301	8,838	9,521	2,152	184	129	103	345		31,483

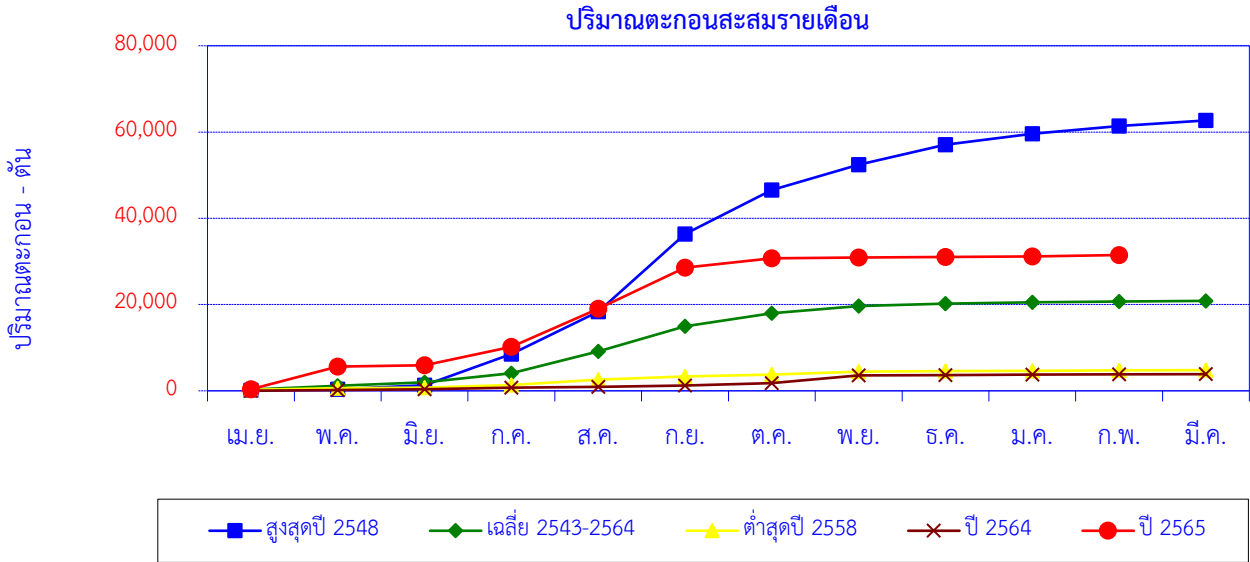

เดือน	เม.ย.	พ.ค.	มิ.ย.	ก.ค.	ส.ค.	ก.ย.	ต.ค.	พ.ย.	ธ.ค.	ม.ค.	ก.พ.	มี.ค.	ปี
สูงสุดปี 2548	122	259	919	7,197	9,851	18,021	10,167	5,878	4,644	2,529	1,814	1,290	62,690
สะสมปี 2548	122	381	1,300	8,496	18,347	36,368	46,535	52,413	57,057	59,586	61,401	62,690	
เฉลี่ย 2543-2564	300	853	809	2,135	5,020	5,824	3,077	1,619	549	336	198	140	20,857
เฉลี่ยสะสม	300	1,153	1,962	4,096	9,116	14,940	18,016	19,635	20,184	20,520	20,718	20,857	
ต่ำสุดปี 2558	247	372	147	607	1,231	755	401	676	122	99	89	49	4,795
สะสมปี 2558	247	619	766	1,373	2,603	3,358	3,760	4,436	4,558	4,657	4,746	4,795	
ปี 2564	29	139	211	331	187	344	551	1,764	88	100	84	34	3,863
สะสมปี 2564	29	168	379	710	897	1,241	1,792	3,556	3,645	3,745	3,829	3,863	
ปี 2565	369	5,238	303	4,301	8,838	9,521	2,152	184	129	103	345		31,483
สะสมปี 2565	369	5,607	5,910	10,211	19,049	28,570	30,722	30,907	31,035	31,138	31,483		

สถานี P.67 แม่น้ำปิง บ้านแม่แต ต.แม่แฝกเก่า อ.สันทราย จ.เชียงใหม่

ปริมาณตะกอนรายเดือน

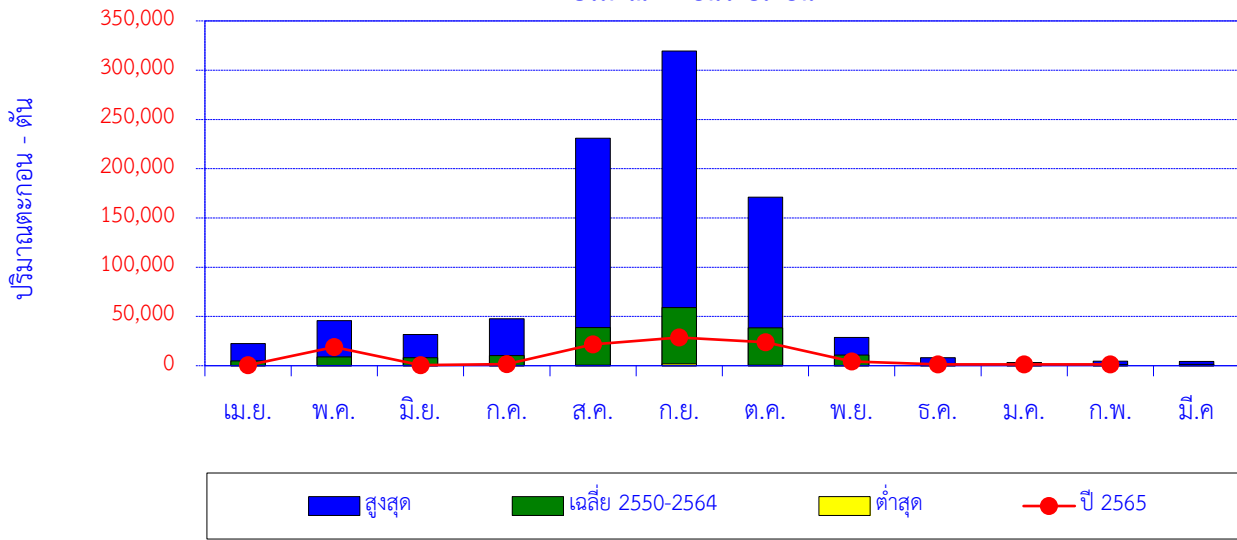

เดือน	เม.ย.	พ.ค.	มิ.ย.	ก.ค.	ส.ค.	ก.ย.	ต.ค.	พ.ย.	ธ.ค.	ม.ค.	ก.พ.	มี.ค.	ปี
สูงสุด	22,365	45,662	31,526	47,663	230,817	319,326	171,138	28,804	8,120	3,340	4,606	4,259	
เฉลี่ย 2550-2564	4,979	9,020	8,118	10,383	38,706	59,029	38,309	10,692	2,278	1,062	1,059	1,472	185,108
ต่ำสุด	215	226	178	294	491	1,802	514	344	49	78	86	141	
ปี 2565	632	18,900	606	1,597	21,643	28,641	23,900	4,413	1,385	1,235	1,225		104,178

ปริมาณตะกอนสะสมรายเดือน

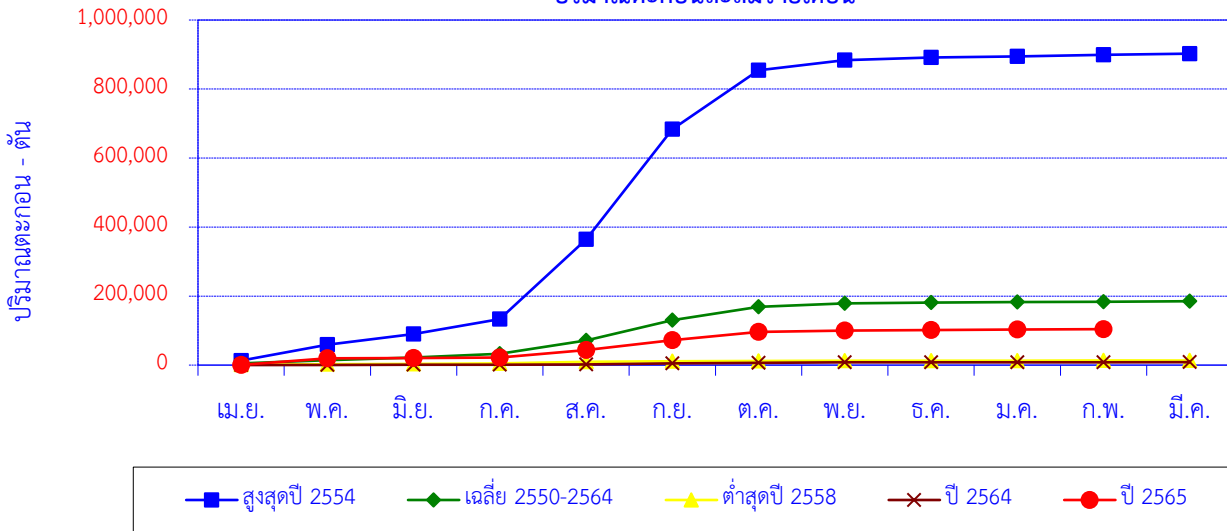

เดือน	เม.ย.	พ.ค.	มิ.ย.	ก.ค.	ส.ค.	ก.ย.	ต.ค.	พ.ย.	ธ.ค.	ม.ค.	ก.พ.	มี.ค.	ปี
สูงสุดปี 2554	13,039	45,662	31,526	43,119	230,817	319,326	171,138	28,804	8,120	3,340	4,606	3,088	902,585
สะสมปี 2554	13,039	58,701	90,227	133,346	364,163	683,490	854,628	883,432	891,551	894,891	899,497	902,585	
เฉลี่ย 2550-2564	4,979	9,020	8,118	10,383	38,706	59,029	38,309	10,692	2,278	1,062	1,059	1,472	185,108
เฉลี่ยสะสม	4,979	13,999	22,117	32,500	71,207	130,236	168,545	179,237	181,515	182,577	183,636	185,108	
ต่ำสุดปี 2558	1,077	1,365	1,091	1,039	4,709	1,802	514	779	225	320	151	169	13,243
สะสมปี 2558	1,077	2,442	3,534	4,573	9,282	11,084	11,598	12,377	12,602	12,922	13,073	13,243	
ปี 2564	215	236	326	669	491	2,643	2,299	1,203	49	78	86	141	8,437
สะสมปี 2564	215	451	777	1,446	1,937	4,580	6,879	8,082	8,131	8,209	8,295	8,437	
ปี 2565	632	18,900	606	1,597	21,643	28,641	23,900	4,413	1,385	1,235	1,225		104,178
สะสมปี 2565	632	19,532	20,138	21,735	43,379	72,019	95,919	100,332	101,717	102,952	104,178		

สถานี P.73 แม่น้ำปิง บ้านสบสอย อ.จอมทอง จ.เชียงใหม่

ปริมาณตะกอนรายเดือน

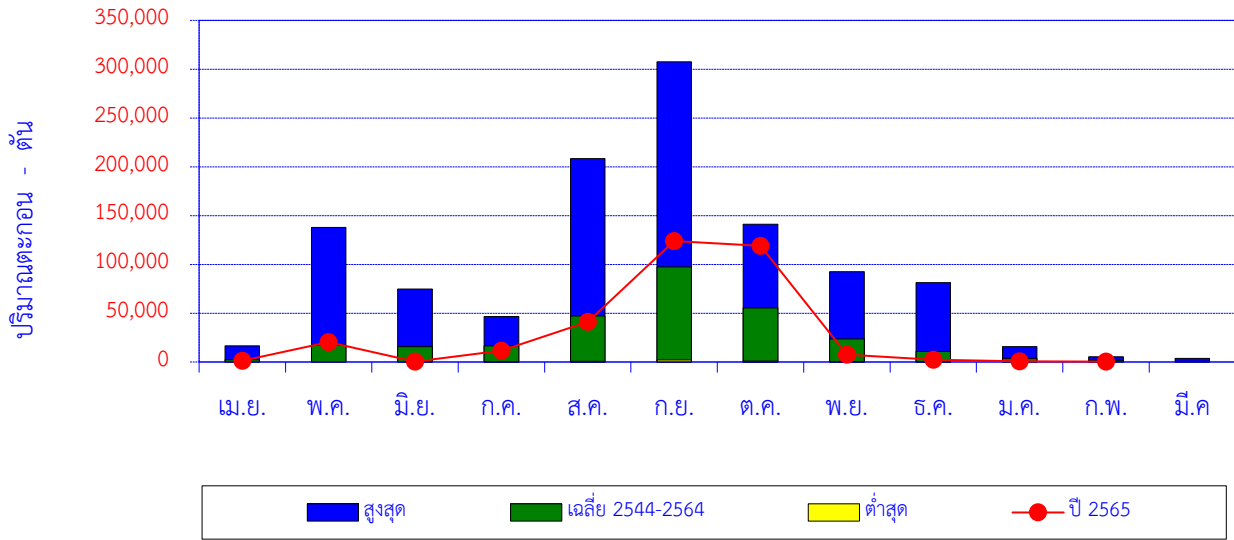

เดือน	เม.ย.	พ.ค.	มิ.ย.	ก.ค.	ส.ค.	ก.ย.	ต.ค.	พ.ย.	ธ.ค.	ม.ค.	ก.พ.	มี.ค.	ปี
สูงสุด	16,470	137,786	74,777	46,494	208,310	307,571	141,263	92,574	81,168	15,711	5,209	3,596	
เฉลี่ย 2544-2564	2,426	17,429	15,746	16,437	47,049	97,418	55,336	23,768	10,821	3,675	1,836	807	292,748
ต่ำสุด	0	0	0	101	706	2,110	1,036	488	56	0	0	0	
ปี 2565	1,208	20,232	440	11,512	41,076	123,922	118,926	7,472	2,271	679	386		328,125

ปริมาณตะกอนสะสมรายเดือน

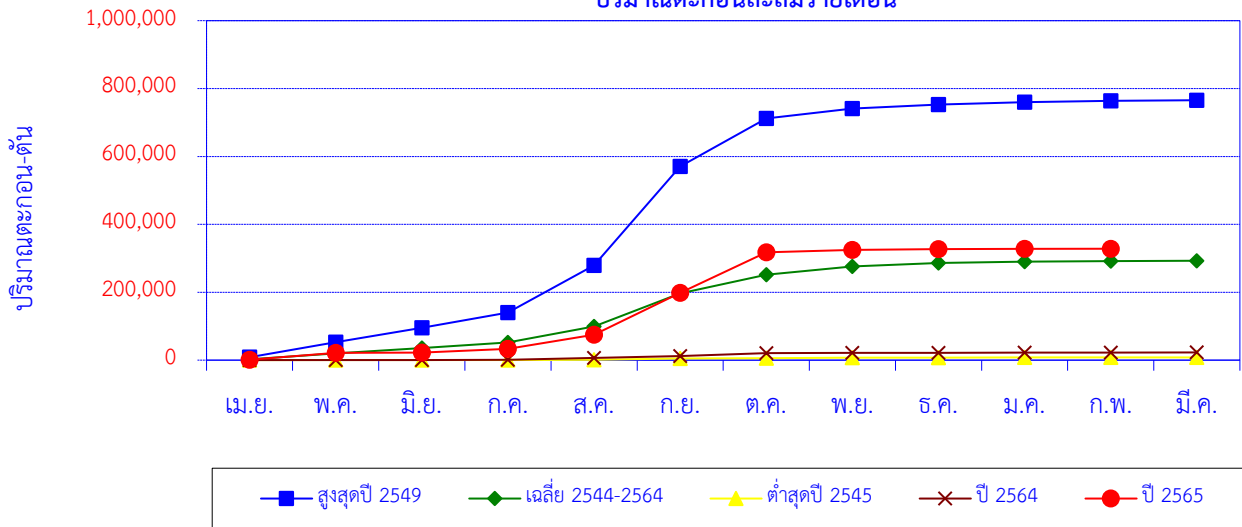

เดือน	เม.ย.	พ.ค.	มิ.ย.	ก.ค.	ส.ค.	ก.ย.	ต.ค.	พ.ย.	ธ.ค.	ม.ค.	ก.พ.	มี.ค.	ปี
สูงสุดปี 2549	8,546	44,200	42,680	44,675	138,887	291,746	141,263	29,451	11,435	6,910	4,203	1,653	765,650
สะสมปี 2549	8,546	52,746	95,426	140,102	278,989	570,735	711,998	741,449	752,883	759,794	763,997	765,650	
เฉลี่ย 2544-2564	2,426	17,429	15,746	16,437	47,049	97,418	55,336	23,768	10,821	3,675	1,836	807	292,748
เฉลี่ยสะสม	2,426	19,855	35,601	52,038	99,087	196,505	251,841	275,609	286,430	290,105	291,941	292,748	
ต่ำสุดปี 2545	12	256	142	101	706	3,477	1,036	1,444	444	182	51	16	7,868
สะสมปี 2545	12	269	410	512	1,217	4,694	5,730	7,175	7,619	7,801	7,852	7,868	
ปี 2564	162	191	161	239	5,958	4,921	9,277	488	324	340	307	337	22,706
สะสมปี 2564	162	353	514	754	6,712	11,633	20,909	21,398	21,722	22,062	22,369	22,706	
ปี 2565	1,208	20,232	440	11,512	41,076	123,922	118,926	7,472	2,271	679	386		328,125
สะสมปี 2565	1,208	21,440	21,880	33,392	74,468	198,390	317,316	324,789	327,060	327,739	328,125		

สถานี P.73A แม่น้ำปิง บ้านสบแพะ ต.แม่สอย อ.จอมทอง จ.เชียงใหม่

ปริมาณตะกอนรายเดือน

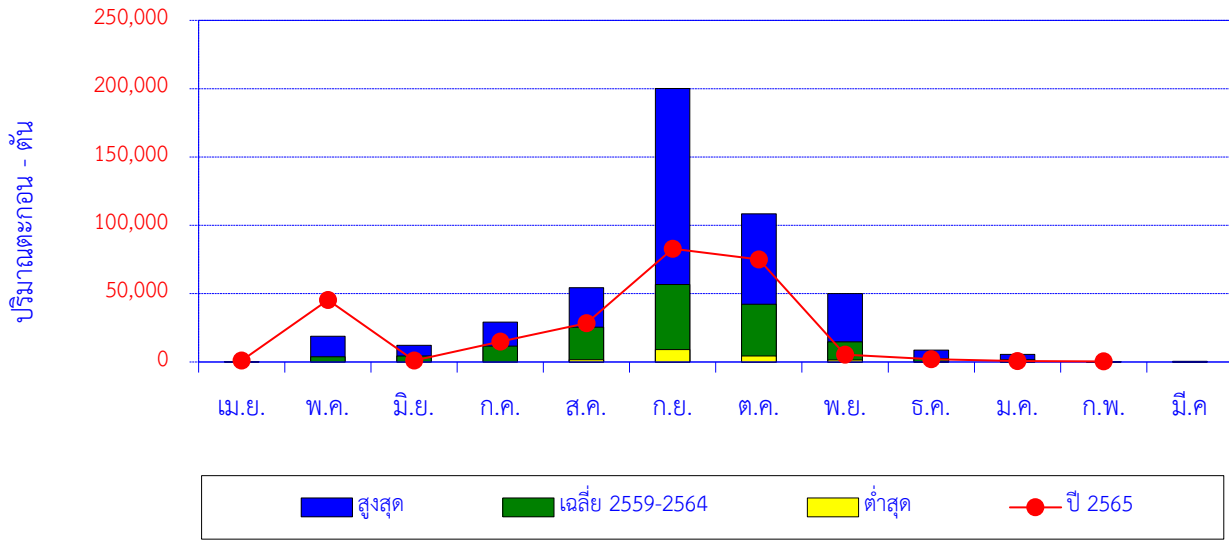

เดือน	เม.ย.	พ.ค.	มิ.ย.	ก.ค.	ส.ค.	ก.ย.	ต.ค.	พ.ย.	ธ.ค.	ม.ค.	ก.พ.	มี.ค.	ปี
สูงสุด	94	18,886	12,164	29,210	54,320	200,108	108,403	50,003	8,653	5,537	303	467	
เฉลี่ย 2559-2564	19	3,861	4,345	11,655	25,542	56,765	42,179	14,757	2,394	1,610	84	103	163,313
ต่ำสุด	0	0	0	0	1,734	9,169	4,400	1,550	16	17	8	4	
ปี 2565	1,014	45,308	1,119	14,863	28,381	82,877	74,954	5,335	2,006	670	420		256,947

ปริมาณตะกอนสะสมรายเดือน

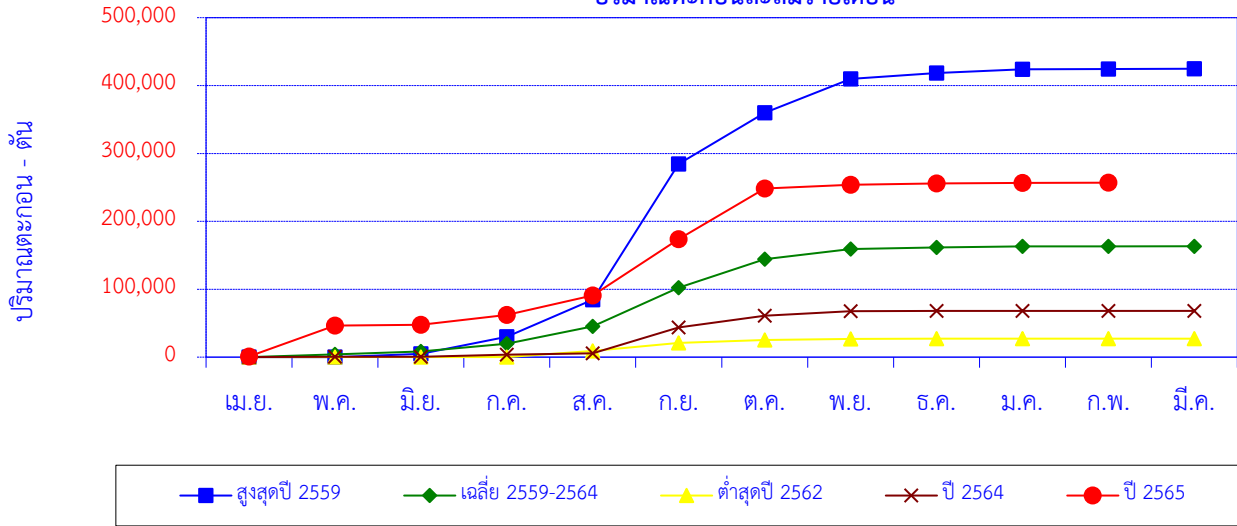

เดือน	เม.ย.	พ.ค.	มิ.ย.	ก.ค.	ส.ค.	ก.ย.	ต.ค.	พ.ย.	ธ.ค.	ม.ค.	ก.พ.	มี.ค.	ปี
สูงสุดปี 2559	0	0	4,666	25,380	54,320	200,108	75,364	50,003	8,653	5,537	303	467	424,801
สะสมปี 2559	0	0	4,666	30,046	84,366	284,475	359,838	409,841	418,494	424,031	424,334	424,801	
เฉลี่ย 2559-2564	19	3,861	4,345	11,655	25,542	56,765	42,179	14,757	2,394	1,610	84	103	163,313
เฉลี่ยสะสม	19	3,880	8,225	19,880	45,421	102,187	144,366	159,123	161,517	163,126	163,211	163,313	
ต่ำสุดปี 2562	6	268	6	1	8,956	11,570	4,400	1,550	279	67	24	27	27,154
สะสมปี 2562	6	274	280	281	9,238	20,808	25,208	26,758	27,037	27,104	27,127	27,154	
ปี 2564	94	267	131	3,234	1,734	38,438	17,200	6,627	314	35	10	7	68,091
สะสม ปี2564	94	361	492	3,726	5,460	43,899	61,098	67,725	68,039	68,074	68,084	68,091	
ปี 2565	1,014	45,308	1,119	14,863	28,381	82,877	74,954	5,335	2,006	670	420		256,947
สะสมปี 2565	1,014	46,322	47,441	62,304	90,686	173,563	248,516	253,851	255,857	256,527	256,947		



สถานี P.75 แม่น้ำปิง บ้านซ้อแล ต.ซ้อแล อ.แม่แตง จ.เชียงใหม่

ปริมาณตะกอนรายเดือน

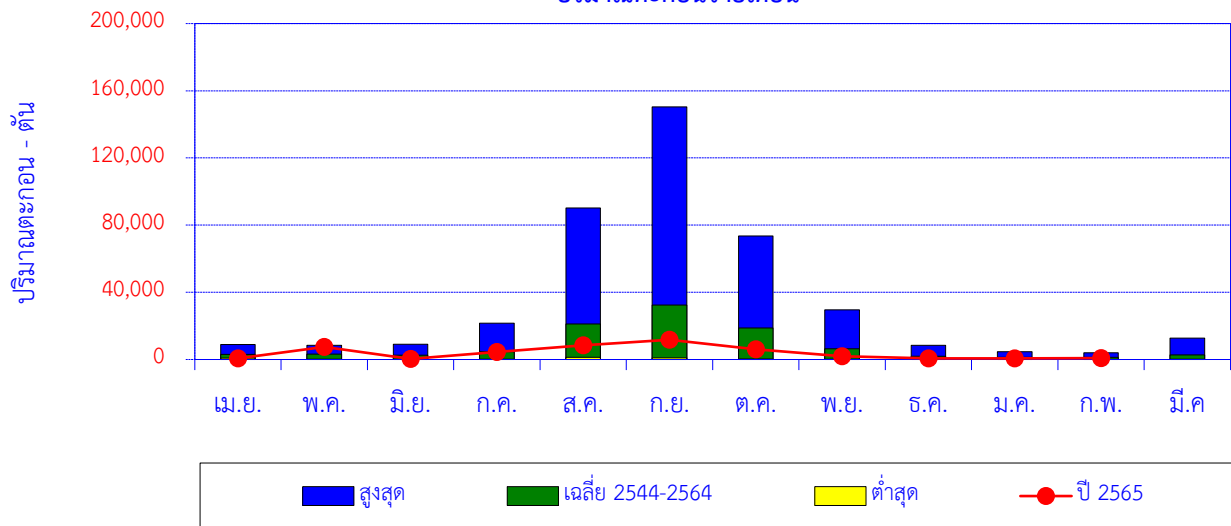

เดือน	เม.ย.	พ.ค.	มิ.ย.	ก.ค.	ส.ค.	ก.ย.	ต.ค.	พ.ย.	ธ.ค.	ม.ค.	ก.พ.	มี.ค.	ปี
สูงสุด	8,898	8,375	9,161	21,600	90,294	150,322	73,622	29,508	8,425	4,615	3,986	12,816	
เฉลี่ย 2544-2564	3,118	3,270	2,564	4,689	21,171	32,382	18,711	6,311	1,943	1,270	1,304	2,746	99,482
ต่ำสุด	892	168	102	241	1,375	986	378	201	101	214	87	277	
ปี 2565	676	7,574	356	4,430	8,387	11,753	6,103	1,948	700	597	779		43,302

ปริมาณตะกอนสะสมรายเดือน

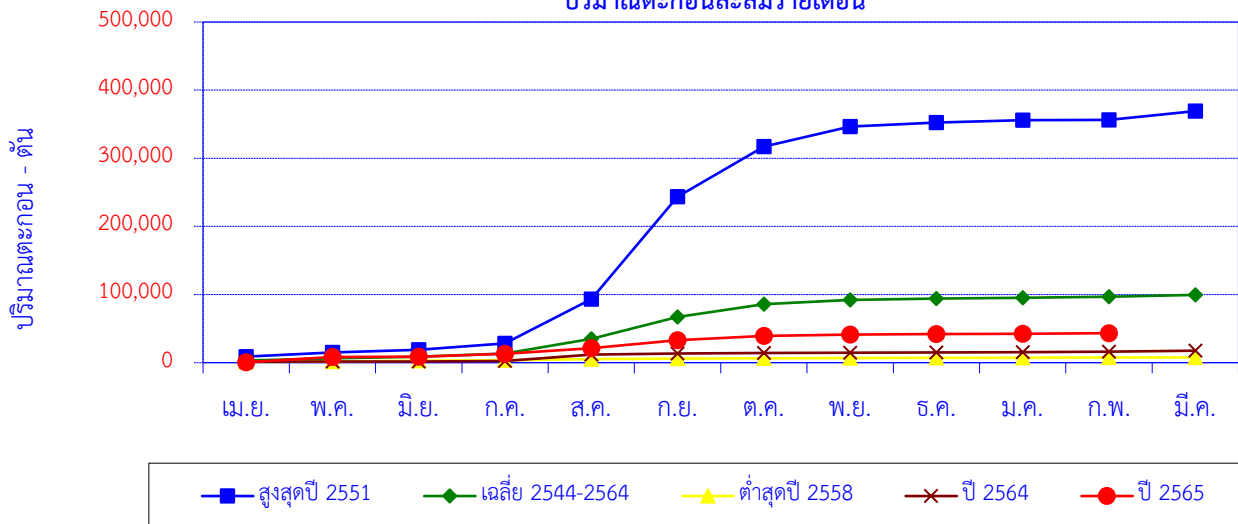

เดือน	เม.ย.	พ.ค.	มิ.ย.	ก.ค.	ส.ค.	ก.ย.	ต.ค.	พ.ย.	ธ.ค.	ม.ค.	ก.พ.	มี.ค.	ปี
สูงสุดปี 2551	8,898	5,991	4,088	9,202	64,951	150,322	73,622	29,508	5,806	3,565	487	12,816	369,256
สะสมปี 2551	8,898	14,889	18,977	28,179	93,130	243,452	317,074	346,582	352,388	355,953	356,440	369,256	
เฉลี่ย 2544-2564	3,118	3,270	2,564	4,689	21,171	32,382	18,711	6,311	1,943	1,270	1,304	2,746	99,482
เฉลี่ยสะสม	3,118	6,388	8,952	13,642	34,813	67,195	85,907	92,218	94,161	95,432	96,736	99,482	
ต่ำสุดปี 2558	1,042	831	951	700	1,586	986	427	428	101	270	87	277	7,687
สะสมปี 2558	1,042	1,873	2,825	3,525	5,111	6,097	6,523	6,951	7,052	7,322	7,410	7,687	
ปี 2564	1,464	293	147	396	9,678	1,410	950	403	222	454	681	1,486	17,585
สะสมปี 2564	1,464	1,758	1,904	2,301	11,979	13,389	14,339	14,742	14,964	15,418	16,099	17,585	
ปี 2565	676	7,574	356	4,430	8,387	11,753	6,103	1,948	700	597	779		43,302
สะสมปี 2565	676	8,250	8,606	13,036	21,423	33,175	39,278	41,226	41,926	42,523	43,302		

สถานี P.76 น้ำแม่ลี่ บ้านแม่ฮ้อย ต.ศรีวิชัย อ.ลี้ จ.ลำพูน

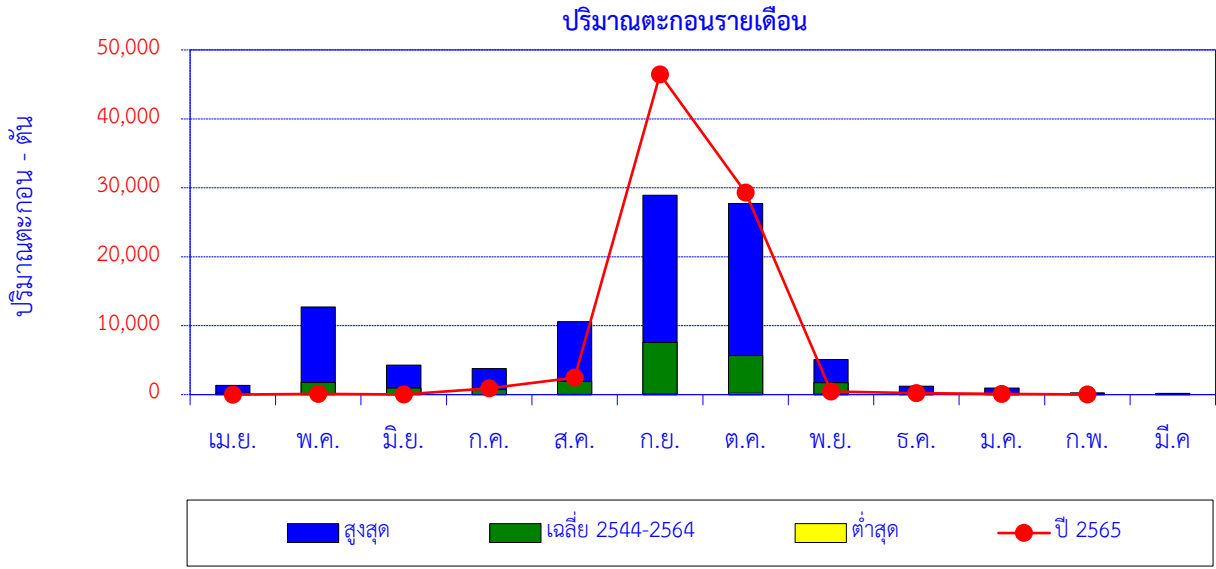

เดือน	เม.ย.	พ.ค.	มิ.ย.	ก.ค.	ส.ค.	ก.ย.	ต.ค.	พ.ย.	ธ.ค.	ม.ค.	ก.พ.	มี.ค.	ปี
สูงสุด	1,350	12,709	4,301	3,773	10,596	28,914	27,709	5,115	1,243	944	259	188	
เฉลี่ย 2544-2564	214	1,787	970	723	1,933	7,567	5,661	1,726	372	192	66	50	21,259
ต่ำสุด	0	0	0	0	12	108	211	60	5	2	1	0	
ปี 2565	10	123	29	904	2,447	46,461	29,309	441	234	91	41		80,090

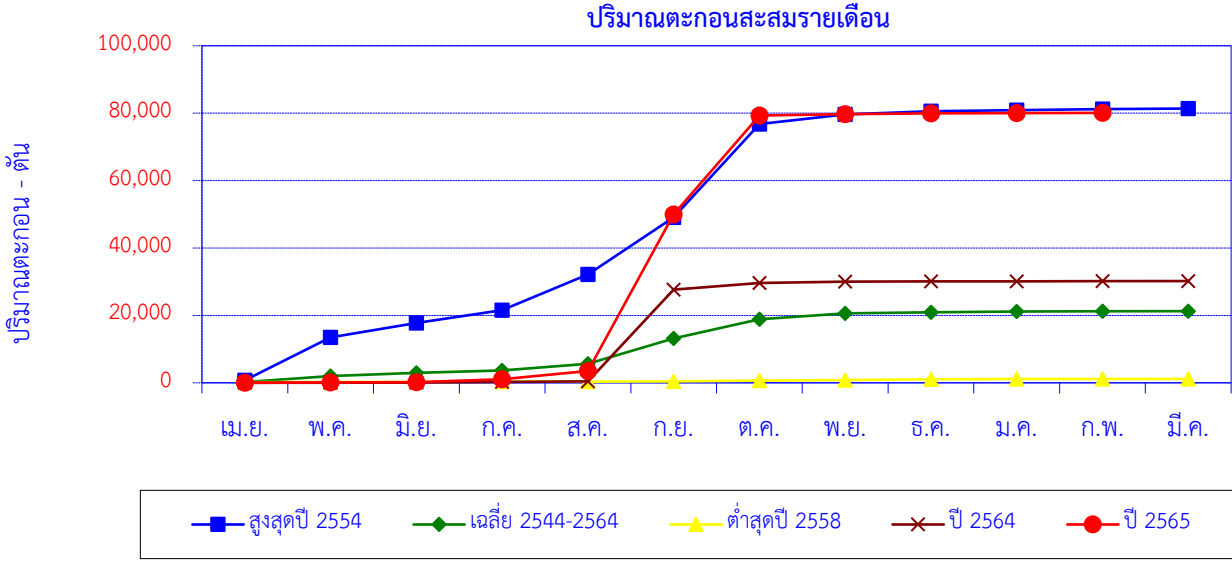

เดือน	เม.ย.	พ.ค.	มิ.ย.	ก.ค.	ส.ค.	ก.ย.	ต.ค.	พ.ย.	ธ.ค.	ม.ค.	ก.พ.	มี.ค.	ปี
สูงสุดปี 2554	753	12,709	4,301	3,773	10,596	16,922	27,709	2,889	886	388	259	188	81,373
สะสมปี 2554	753	13,462	17,763	21,536	32,132	49,054	76,763	79,652	80,537	80,926	81,184	81,373	
เฉลี่ย 2544-2564	214	1,787	970	723	1,933	7,567	5,661	1,726	372	192	66	50	21,259
เฉลี่ยสะสม	214	2,001	2,971	3,694	5,627	13,193	18,854	20,580	20,952	21,144	21,209	21,259	
ต่ำสุดปี 2558	189	102	12	11	12	108	211	167	285	24	15	6	1,142
สะสมปี 2558	189	292	303	315	327	434	646	813	1,098	1,121	1,136	1,142	
ปี 2564	18	45	34	191	107	27,287	1,908	414	71	51	35	33	30,191
สะสมปี 2564	18	63	97	287	394	27,681	29,588	30,002	30,072	30,123	30,158	30,191	
ปี 2565	10	123	29	904	2,447	46,461	29,309	441	234	91	41		80,090
สะสมปี 2565	10	133	162	1,066	3,513	49,975	79,283	79,724	79,958	80,049	80,090		

สถานี P.77 น้ำแม่ทา บ้านสบแม่สะปิวัด ต.ทาสบเส้า อ.แม่ทา จ.ลำพูน

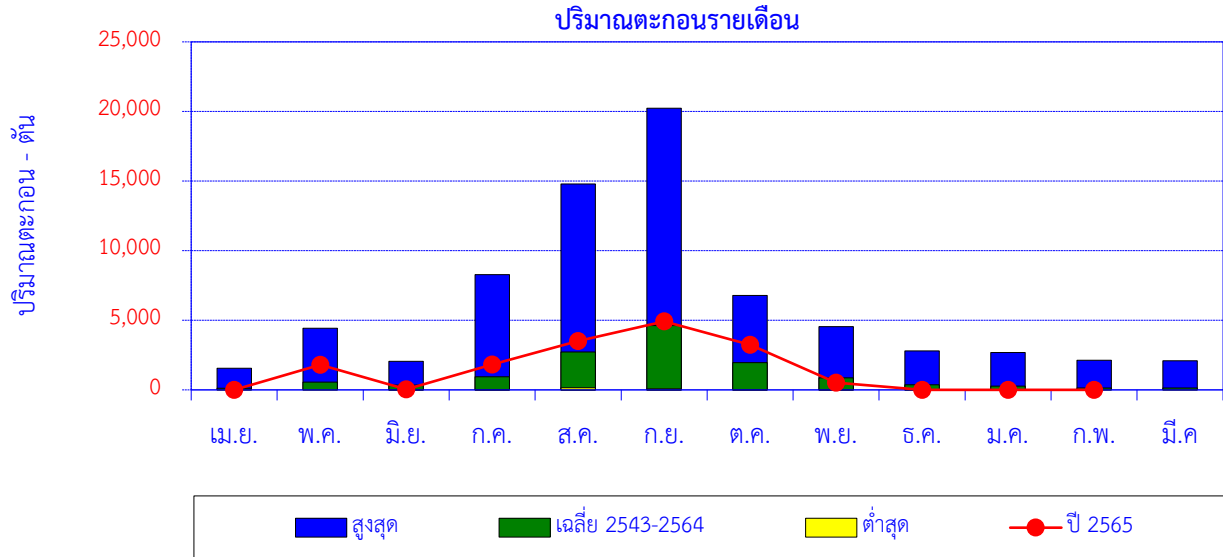

เดือน	เม.ย.	พ.ค.	มิ.ย.	ก.ค.	ส.ค.	ก.ย.	ต.ค.	พ.ย.	ธ.ค.	ม.ค.	ก.พ.	มี.ค.	ปี
สูงสุด	1,552	4,428	2,055	8,274	14,791	20,240	6,783	4,551	2,807	2,684	2,118	2,094	
เฉลี่ย 2543-2564	109	552	343	932	2,720	4,620	1,947	864	364	277	144	140	13,012
ต่ำสุด	0	0	1	0	149	69	5	1	8	0	0	0	
ปี 2565	1	1,796	41	1,830	3,508	4,918	3,244	510	4	3	3		15,858

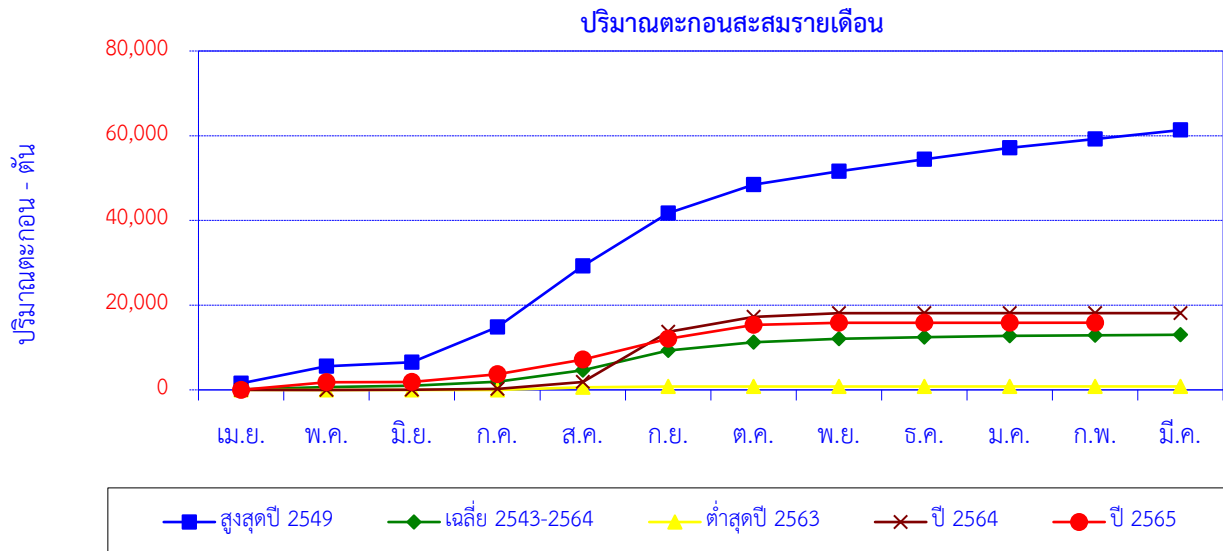

เดือน	เม.ย.	พ.ค.	มิ.ย.	ก.ค.	ส.ค.	ก.ย.	ต.ค.	พ.ย.	ธ.ค.	ม.ค.	ก.พ.	มี.ค.	ปี
สูงสุดปี 2549	1,552	4,054	945	8,274	14,440	12,426	6,783	3,154	2,807	2,684	2,118	2,094	61,333
สะสมปี 2549	1,552	5,606	6,551	14,825	29,265	41,691	48,475	51,629	54,436	57,120	59,239	61,333	
เฉลี่ย 2543-2564	109	552	343	932	2,720	4,620	1,947	864	364	277	144	140	13,012
เฉลี่ยสะสม	109	661	1,004	1,937	4,657	9,277	11,224	12,088	12,452	12,729	12,872	13,012	
ต่ำสุดปี 2563	0	1	1	1	605	159	19	25	1	0	0	0	812
สะสมปี 2563	0	1	2	3	608	767	786	811	812	812	812	812	812
ปี 2564	0	6	16	218	1,649	11,804	3,514	894	19	0	0	0	18,119
สะสมปี 2564	0	6	22	240	1,888	13,693	17,207	18,101	18,119	18,119	18,119	18,119	18,119
ปี 2565	1	1,796	41	1,830	3,508	4,918	3,244	510	4	3	3		15,858
สะสมปี 2565	1	1,797	1,838	3,668	7,175	12,093	15,337	15,848	15,852	15,855	15,858		15,858

สถานี P.79 น้ำแม่กวัง บ้านแม่หวาน ต.ป่าเมียง อ.ดอยสะเก็ด จ.เชียงใหม่

ปริมาณตะกอนรายเดือน

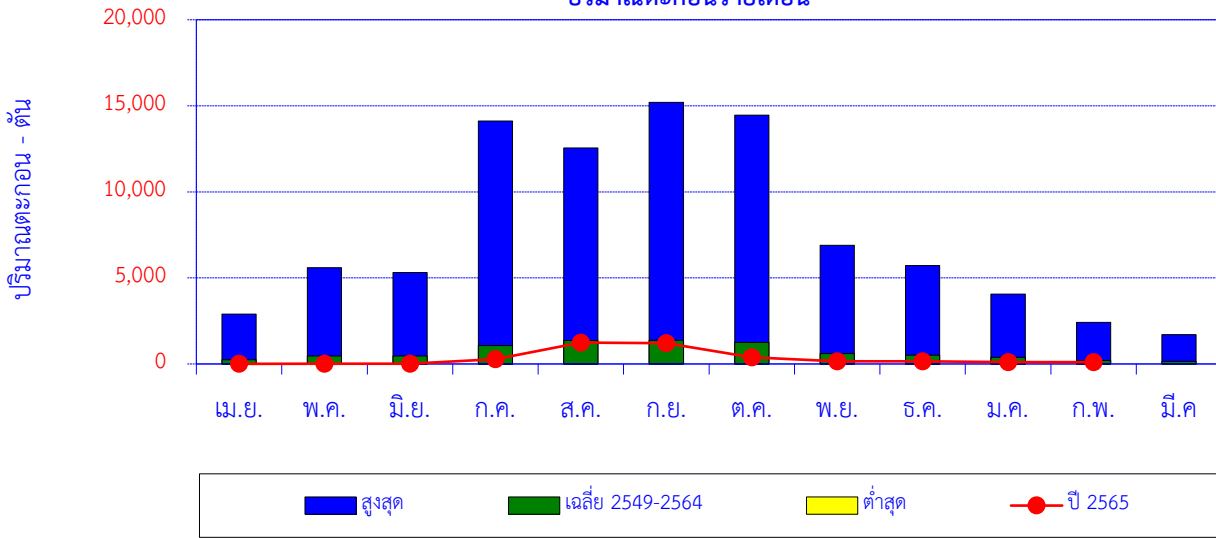

เดือน	เม.ย.	พ.ค.	มิ.ย.	ก.ค.	ส.ค.	ก.ย.	ต.ค.	พ.ย.	ธ.ค.	ม.ค.	ก.พ.	มี.ค.	ปี
สูงสุด	2,896	5,594	5,312	14,115	12,546	15,199	14,459	6,893	5,722	4,052	2,415	1,703	
เฉลี่ย 2549-2564	246	471	464	1,071	1,368	1,375	1,247	602	516	382	199	154	8,094
ต่ำสุด	0.7	4.4	3.3	11.3	17.4	25.7	11.7	5.5	3.4	2.6	2.5	2.0	
ปี 2565	7	10	9	280	1,241	1,204	386	152	153	104	110		3,656

ปริมาณตะกอนสะสมรายเดือน

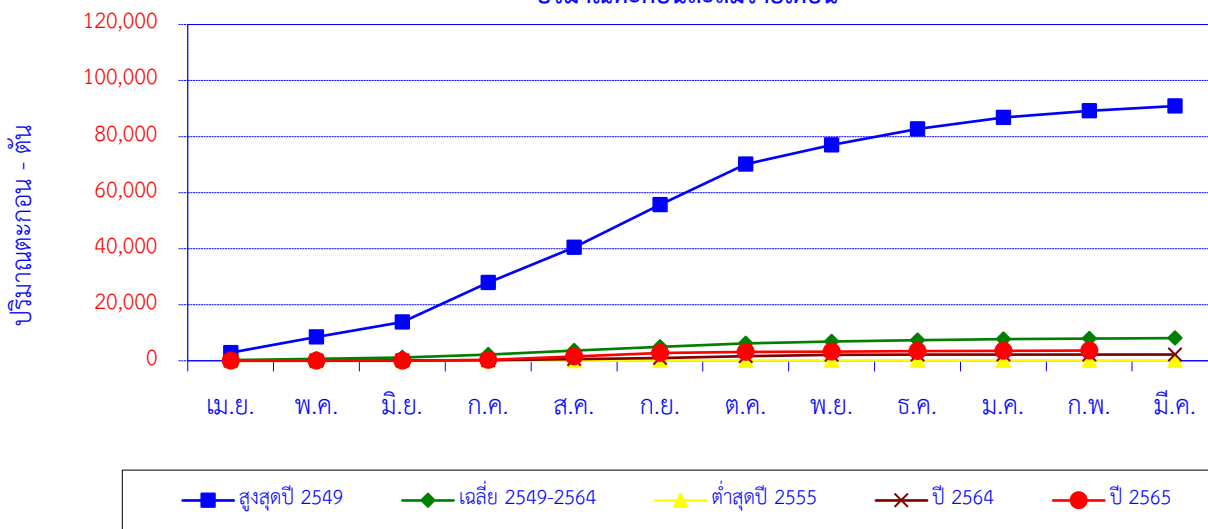

เดือน	เม.ย.	พ.ค.	มิ.ย.	ก.ค.	ส.ค.	ก.ย.	ต.ค.	พ.ย.	ธ.ค.	ม.ค.	ก.พ.	มี.ค.	ปี
สูงสุดปี 2549	2,896	5,594	5,312	14,115	12,546	15,199	14,459	6,893	5,722	4,052	2,415	1,703	90,906
สะสมปี 2549	2,896	8,490	13,802	27,917	40,463	55,663	70,121	77,015	82,737	86,789	89,204	90,906	
เฉลี่ย 2549-2564	246	471	464	1,071	1,368	1,375	1,247	602	516	382	199	154	8,094
เฉลี่ยสะสม	246	717	1,180	2,252	3,620	4,994	6,241	6,843	7,359	7,741	7,941	8,094	
ต่ำสุดปี 2555	4	9	7	11	17	26	12	6	3	3	2	2	101
สะสมปี 2555	4	12	19	31	48	74	85	91	94	97	99	101	
ปี 2564	33	10	28	126	423	348	711	476	21	20	17	18	2,231
สะสมปี 2564	33	43	71	197	620	968	1,679	2,155	2,176	2,197	2,213	2,231	
ปี 2565	7	10	9	280	1,241	1,204	386	152	153	104	110		3,656
สะสมปี 2565	7	16	25	305	1,546	2,751	3,136	3,288	3,441	3,545	3,656		

สถานี P.80 น้ำแม่ลาย บ้านโป่งดิน ต.ป่าเมียง อ.ดอยสะเก็ด จ.เชียงใหม่

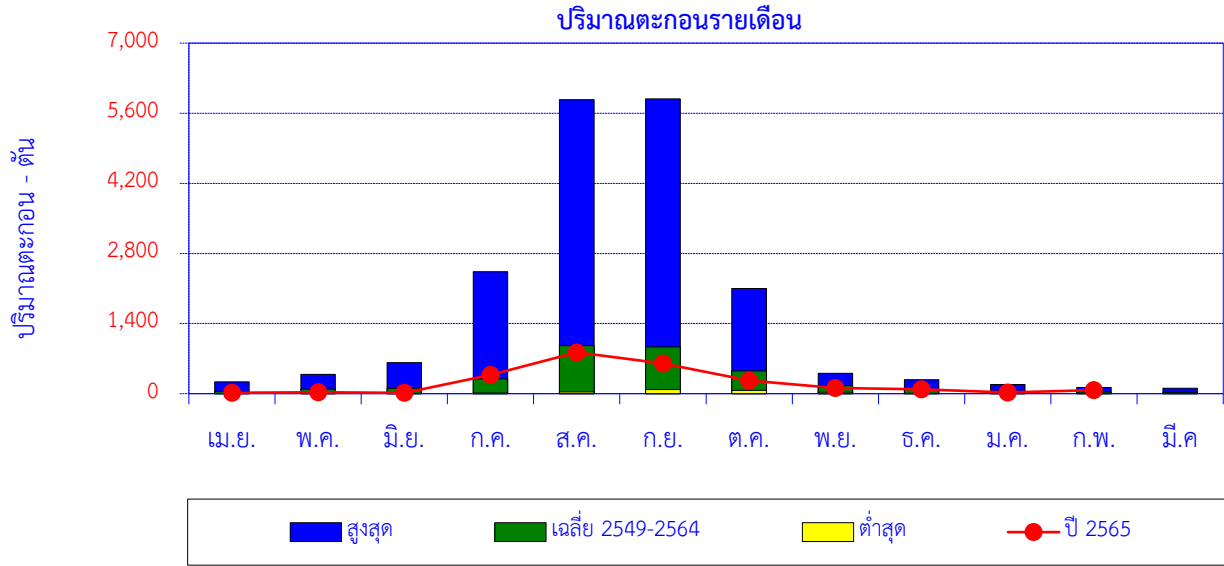

เดือน	เม.ย.	พ.ค.	มิ.ย.	ก.ค.	ส.ค.	ก.ย.	ต.ค.	พ.ย.	ธ.ค.	ม.ค.	ก.พ.	มี.ค.	ปี
สูงสุด	236	383	620	2,433	5,872	5,886	2,101	408	280	183	124	109	
เฉลี่ย 2549-2564	42	92	107	294	960	934	457	160	82	48	35	27	3,238
ต่ำสุด	2	3	8	11	31	80	66	30	6	4	2	6	
ปี 2565	18	27	16	375	825	603	263	113	89	22	72		2,423

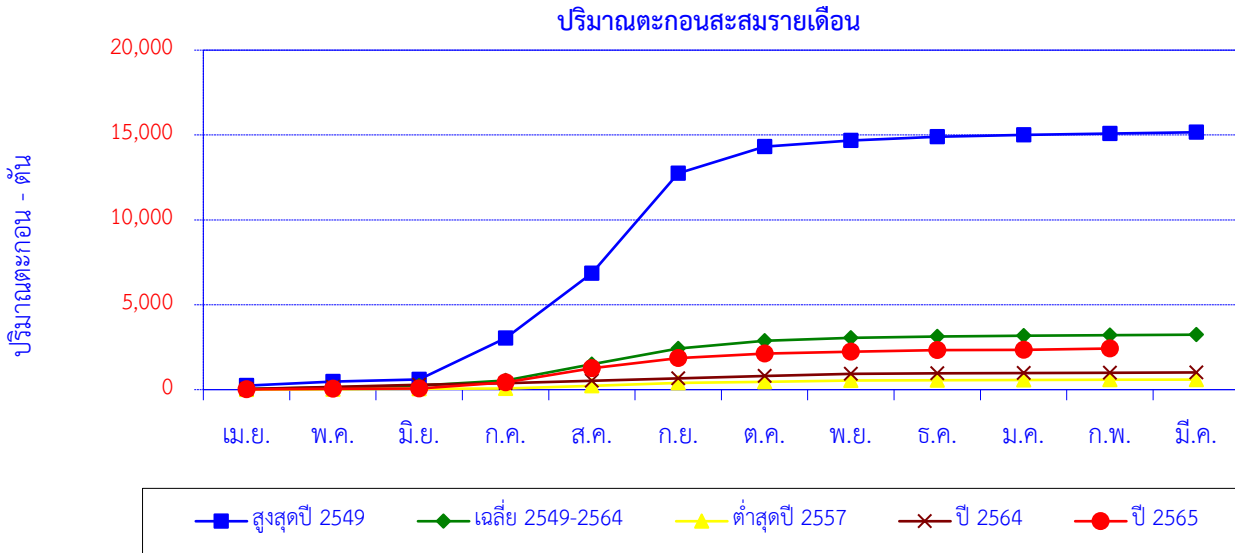

เดือน	เม.ย.	พ.ค.	มิ.ย.	ก.ค.	ส.ค.	ก.ย.	ต.ค.	พ.ย.	ธ.ค.	ม.ค.	ก.พ.	มี.ค.	ปี
สูงสุดปี 2549	236	232	133	2,433	3,818	5,886	1,573	368	222	97	92	70	15,162
สะสมปี 2549	236	468	601	3,035	6,853	12,739	14,313	14,681	14,903	15,001	15,092	15,162	
เฉลี่ย 2549-2564	42	92	107	294	960	934	457	160	82	48	35	27	3,238
เฉลี่ยสะสม	42	134	241	535	1,495	2,429	2,886	3,046	3,129	3,177	3,211	3,238	
ต่ำสุดปี 2557	10	17	19	26	158	165	66	76	22	19	9	6	592
สะสมปี 2557	10	26	45	71	229	394	460	536	558	577	586	592	
ปี 2564	36	127	131	91	142	134	144	125	26	17	18	23	1,015
สะสมปี 2564	36	163	295	385	528	661	805	931	957	974	992	1,015	
ปี 2565	18	27	16	375	825	603	263	113	89	22	72		2,423
สะสมปี 2565	18	45	61	436	1,261	1,864	2,126	2,240	2,329	2,351	2,423		

สถานี P.82 น้ำแม่วาง บ้านสบวิน ต.แม่วิน อ.แม่วาง จ.เชียงใหม่

ปริมาณตะกอนรายเดือน

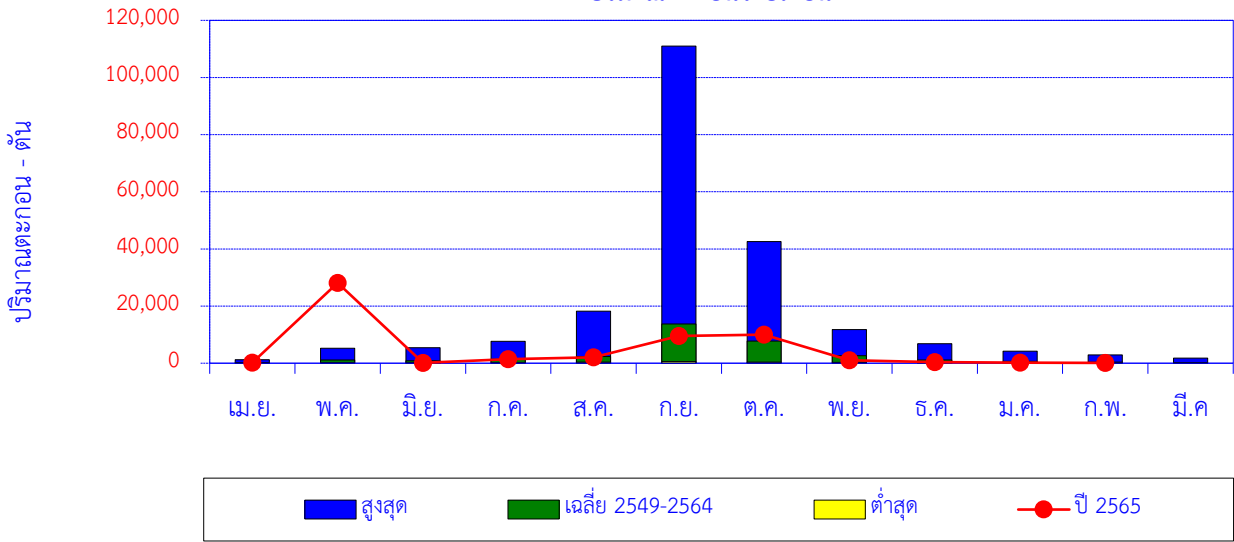

เดือน	เม.ย.	พ.ค.	มิ.ย.	ก.ค.	ส.ค.	ก.ย.	ต.ค.	พ.ย.	ธ.ค.	ม.ค.	ก.พ.	มี.ค.	ปี
สูงสุด	1,181	5,245	5,463	7,697	18,202	111,002	42,585	11,802	6,785	4,234	2,919	1,745	
เฉลี่ย 2549-2564	221	1,134	815	1,441	2,363	13,748	7,735	2,587	1,083	666	366	225	32,384
ต่ำสุด	20	23	60	57	350	525	369	267	136	81	39	23	
ปี 2565	151	28,111	134	1,427	2,025	9,561	10,025	1,034	397	187	135		53,187

ปริมาณตะกอนสะสมรายเดือน

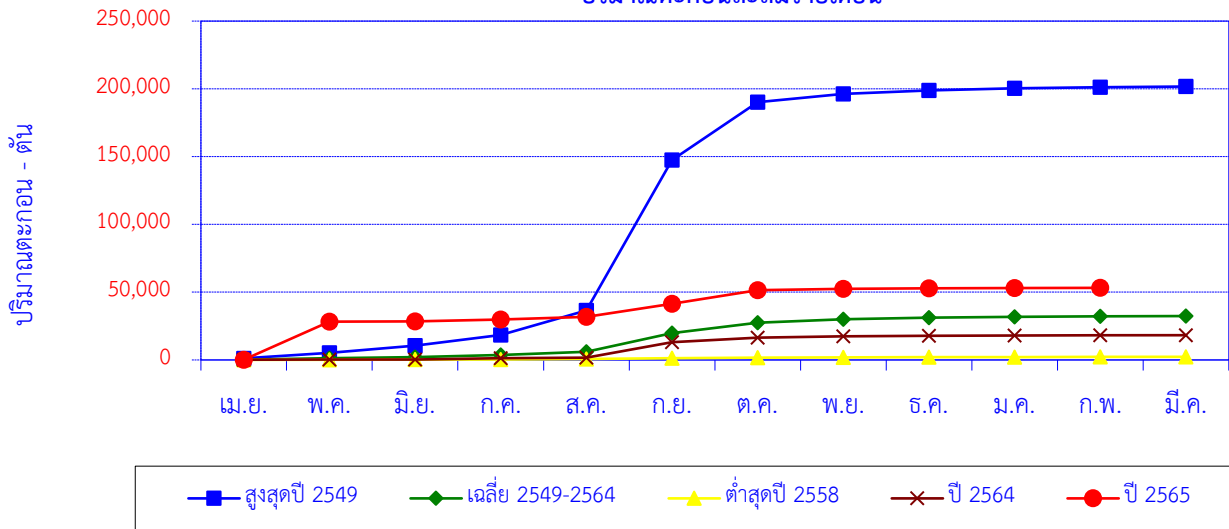

เดือน	เม.ย.	พ.ค.	มิ.ย.	ก.ค.	ส.ค.	ก.ย.	ต.ค.	พ.ย.	ธ.ค.	ม.ค.	ก.พ.	มี.ค.	ปี
สูงสุดปี 2549	1,181	4,000	5,463	7,697	18,202	111,002	42,585	6,168	2,466	1,566	890	500	201,719
สะสมปี 2549	1,181	5,181	10,644	18,341	36,543	147,545	190,129	196,297	198,763	200,329	201,219	201,719	
เฉลี่ย 2549-2564	221	1,134	815	1,441	2,363	13,748	7,735	2,587	1,083	666	366	225	32,384
เฉลี่ยสะสม	221	1,355	2,171	3,611	5,974	19,722	27,457	30,044	31,127	31,792	32,159	32,384	
ต่ำสุดปี 2558	77	83	69	168	378	525	369	267	136	105	72	56	2,306
สะสมปี 2558	77	160	230	397	775	1,300	1,669	1,936	2,072	2,178	2,250	2,306	
ปี 2564	181	96	99	826	545	11,299	3,480	967	319	215	103	128	18,258
สะสมปี 2564	181	277	376	1,202	1,747	13,045	16,525	17,493	17,812	18,027	18,130	18,258	
ปี 2565	151	28,111	134	1,427	2,025	9,561	10,025	1,034	397	187	135		53,187
สะสมปี 2565	151	28,261	28,395	29,822	31,847	41,408	51,433	52,468	52,864	53,052	53,187		

สถานี P.84 น้ำแม่วาง บ้านพันตน ต.ทุ่งปี อ.แม่วาง จ.เชียงใหม่

ปริมาณตะกอนรายเดือน

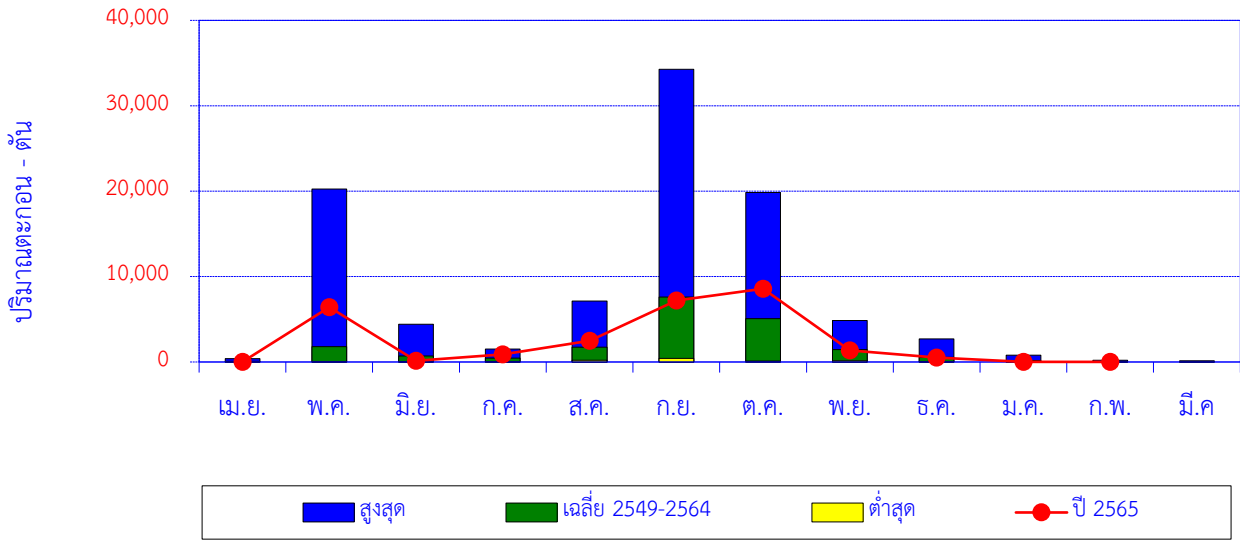

เดือน	เม.ย.	พ.ค.	มิ.ย.	ก.ค.	ส.ค.	ก.ย.	ต.ค.	พ.ย.	ธ.ค.	ม.ค.	ก.พ.	มี.ค.	ปี
สูงสุด	395	20,237	4,424	1,515	7,122	34,288	19,851	4,871	2,696	805	201	141	
เฉลี่ย 2549-2564	83	1,809	699	448	1,732	7,604	5,071	1,461	552	174	42	42	19,716
ต่ำสุด	3	6	7	11	217	407	112	134	9	8	2	2	
ปี 2565	27	6,405	155	876	2,482	7,188	8,578	1,363	516	29	9		27,626

ปริมาณตะกอนสะสมรายเดือน

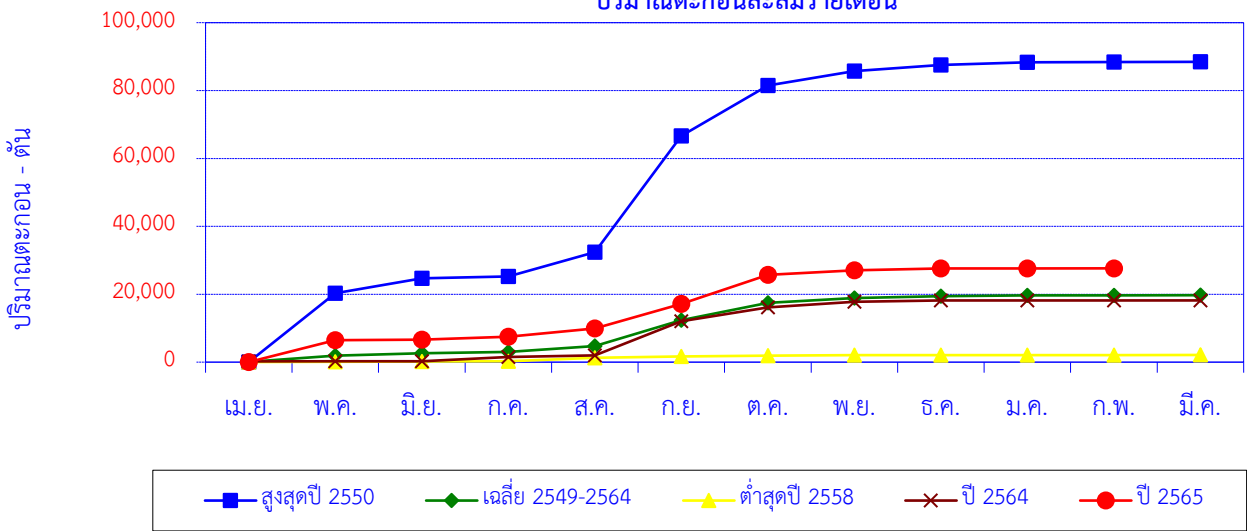

เดือน	เม.ย.	พ.ค.	มิ.ย.	ก.ค.	ส.ค.	ก.ย.	ต.ค.	พ.ย.	ธ.ค.	ม.ค.	ก.พ.	มี.ค.	ปี
สูงสุดปี 2550	30	20,237	4,424	565	7,122	34,288	14,861	4,201	1,796	805	84	47	88,459
สะสมปี 2550	30	20,267	24,691	25,256	32,378	66,666	81,527	85,728	87,524	88,329	88,412	88,459	
เฉลี่ย 2549-2564	83	1,809	699	448	1,732	7,604	5,071	1,461	552	174	42	42	19,716
เฉลี่ยสะสม	83	1,892	2,591	3,039	4,771	12,375	17,446	18,907	19,459	19,633	19,674	19,716	
ต่ำสุดปี 2558	26	93	54	73	1,016	407	243	134	20	14	15	18	2,114
สะสมปี 2558	26	120	173	246	1,262	1,670	1,912	2,046	2,066	2,080	2,095	2,114	
ปี 2564	211	40	7	1,222	522	10,025	4,062	1,704	368	8	5	6	18,179
สะสมปี 2564	211	251	257	1,479	2,001	12,026	16,088	17,792	18,161	18,168	18,174	18,179	
ปี 2565	27	6,405	155	876	2,482	7,188	8,578	1,363	516	29	9		27,626
สะสมปี 2565	27	6,432	6,587	7,463	9,945	17,132	25,710	27,073	27,589	27,617	27,626		

สถานี P.92 น้ำแม่แตง บ้านเมืองกีด อ.แม่แตง จ.เชียงใหม่

ปริมาณตะกอนรายเดือน

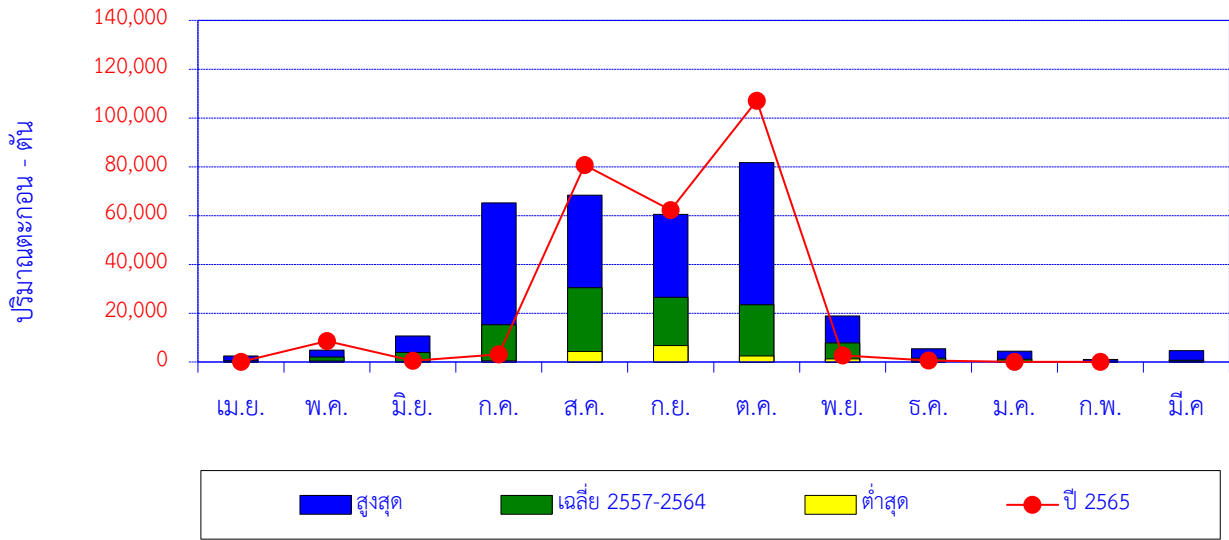

เดือน	เม.ย.	พ.ค.	มิ.ย.	ก.ค.	ส.ค.	ก.ย.	ต.ค.	พ.ย.	ธ.ค.	ม.ค.	ก.พ.	มี.ค.	ปี
สูงสุด	2,487	4,867	10,698	65,229	68,396	60,505	81,716	18,854	5,458	4,445	997	4,618	
เฉลี่ย 2557-2564	506	1,992	3,896	15,284	30,463	26,548	23,458	7,826	1,605	1,172	323	715	113,788
ต่ำสุด	11	358	147	498	4,374	6,686	2,426	1,300	256	195	88	56	
ปี 2565	63	8,615	544	3,133	80,701	62,222	107,099	2,676	588	96	58		265,795

ปริมาณตะกอนสะสมรายเดือน

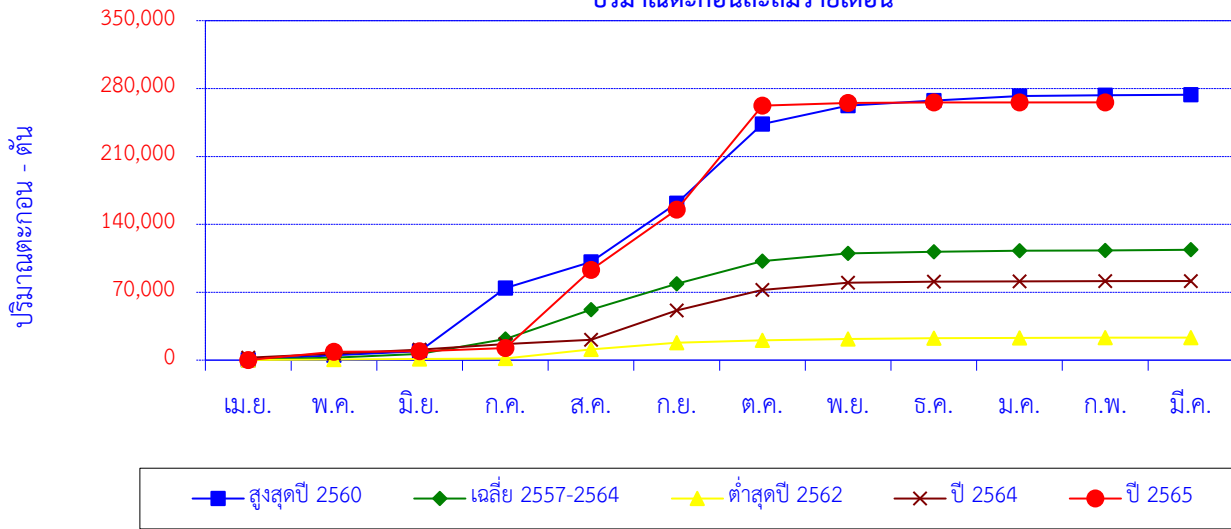

เดือน	เม.ย.	พ.ค.	มิ.ย.	ก.ค.	ส.ค.	ก.ย.	ต.ค.	พ.ย.	ธ.ค.	ม.ค.	ก.พ.	มี.ค.	ปี
สูงสุดปี 2560	271	4,867	4,021	65,229	26,829	60,505	81,716	18,854	5,458	4,445	997	420	273,612
สะสมปี 2560	271	5,138	9,159	74,388	101,217	161,722	243,438	262,292	267,751	272,195	273,192	273,612	
เฉลี่ย 2557-2564	506	1,992	3,896	15,284	30,463	26,548	23,458	7,826	1,605	1,172	323	715	113,788
เฉลี่ยสะสม	506	2,498	6,394	21,678	52,141	78,689	102,148	109,974	111,579	112,750	113,074	113,788	
ต่ำสุดปี 2562	133	358	750	498	9,450	6,686	2,426	1,606	640	396	176	110	23,228
สะสมปี 2562	133	491	1,240	1,738	11,188	17,874	20,300	21,906	22,547	22,943	23,118	23,228	
ปี 2564	2,487	4,272	4,132	5,581	4,374	30,424	20,987	7,664	938	439	193	56	81,548
สะสมปี 2564	2,487	6,759	10,892	16,472	20,846	51,270	72,257	79,921	80,860	81,299	81,492	81,548	
ปี 2565	63	8,615	544	3,133	80,701	62,222	107,099	2,676	588	96	58		265,795
สะสมปี 2565	63	8,679	9,222	12,356	93,057	155,279	262,377	265,053	265,641	265,737	265,795		



สถานี P.92A น้ำแม่แตง บ้านห้วยป่าซาง ต.กิตติขันธ์ อ.แม่แตง จ.เชียงใหม่

ปริมาณตะกอนรายเดือน

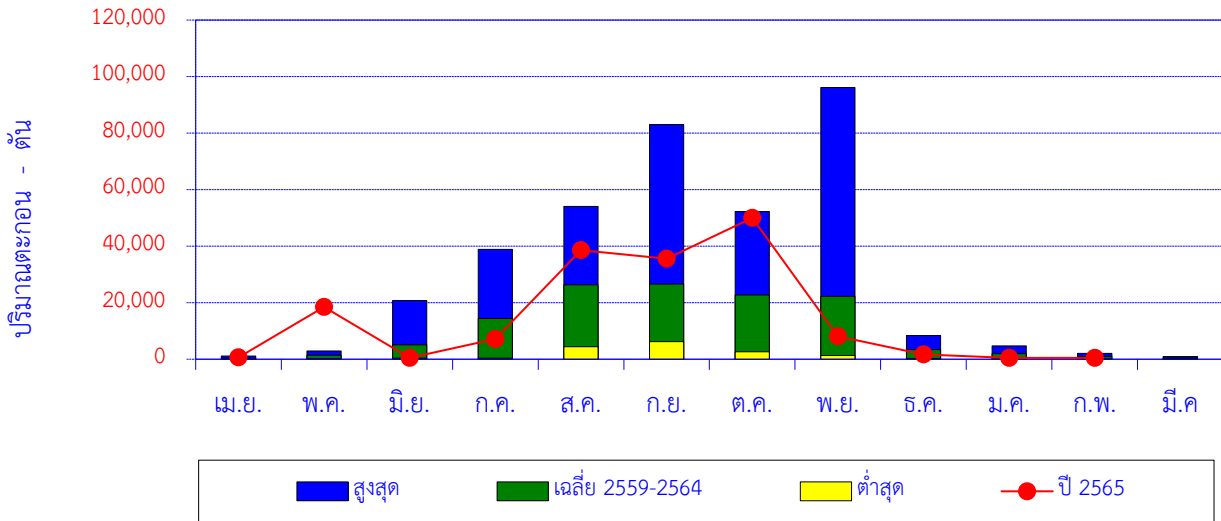

เดือน	เม.ย.	พ.ค.	มิ.ย.	ก.ค.	ส.ค.	ก.ย.	ต.ค.	พ.ย.	ธ.ค.	ม.ค.	ก.พ.	มี.ค.	ปี
สูงสุด	1,099	2,871	20,737	38,852	54,102	82,981	52,295	96,175	8,369	4,689	2,075	949	
เฉลี่ย 2559-2564	370	1,417	5,112	14,426	26,363	26,599	22,728	22,269	3,360	1,947	908	454	125,952
ต่ำสุด	70	300	355	405	4,381	6,185	2,617	1,328	306	164	40	10	
ปี 2565	606	18,517	492	7,159	38,604	35,527	50,005	8,130	1,671	499	503		161,712

ปริมาณตะกอนสะสมรายเดือน

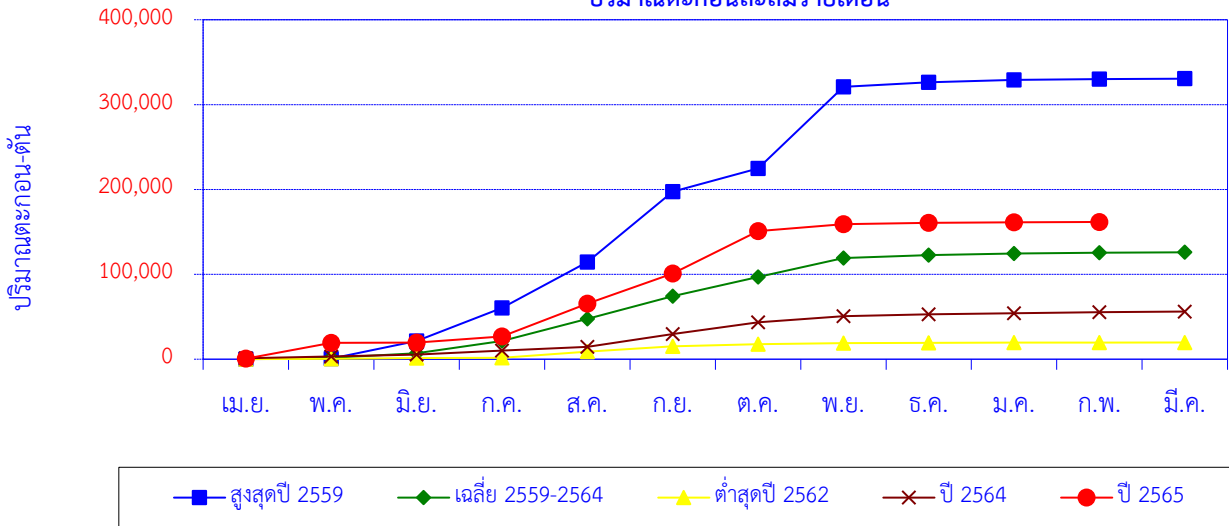

เดือน	เม.ย.	พ.ค.	มิ.ย.	ก.ค.	ส.ค.	ก.ย.	ต.ค.	พ.ย.	ธ.ค.	ม.ค.	ก.พ.	มี.ค.	ปี
สูงสุดปี 2559	70	790	20,737	38,852	54,102	82,981	27,220	96,175	5,239	2,869	1,005	501	330,542
สะสมปี 2559	70	860	21,598	60,450	114,552	197,533	224,753	320,928	326,167	329,036	330,041	330,542	
เฉลี่ย 2559-2564	370	1,417	5,112	14,426	26,363	26,599	22,728	22,269	3,360	1,947	908	454	125,952
เฉลี่ยสะสม	370	1,787	6,899	21,325	47,688	74,286	97,015	119,284	122,644	124,590	125,499	125,952	
ต่ำสุดปี 2562	117	356	817	405	7,152	6,185	2,617	1,348	409	240	40	10	19,696
สะสมปี 2562	117	473	1,290	1,695	8,848	15,032	17,649	18,997	19,406	19,646	19,686	19,696	
ปี 2564	1,099	2,157	2,049	4,769	4,381	15,028	14,091	7,260	2,012	1,372	1,203	722	56,144
สะสมปี 2564	1,099	3,256	5,306	10,075	14,455	29,483	43,574	50,834	52,846	54,218	55,421	56,144	
ปี 2565	606	18,517	492	7,159	38,604	35,527	50,005	8,130	1,671	499	503		161,712
สะสมปี 2565	606	19,123	19,615	26,774	65,377	100,904	150,909	159,039	160,710	161,209	161,712		

สถานี W.1C แม่น้ำวัง สะพานเสตุวารี ต.เวียงเหนือ อ.เมือง จ.ลำปาง

ปริมาณตะกอนรายเดือน

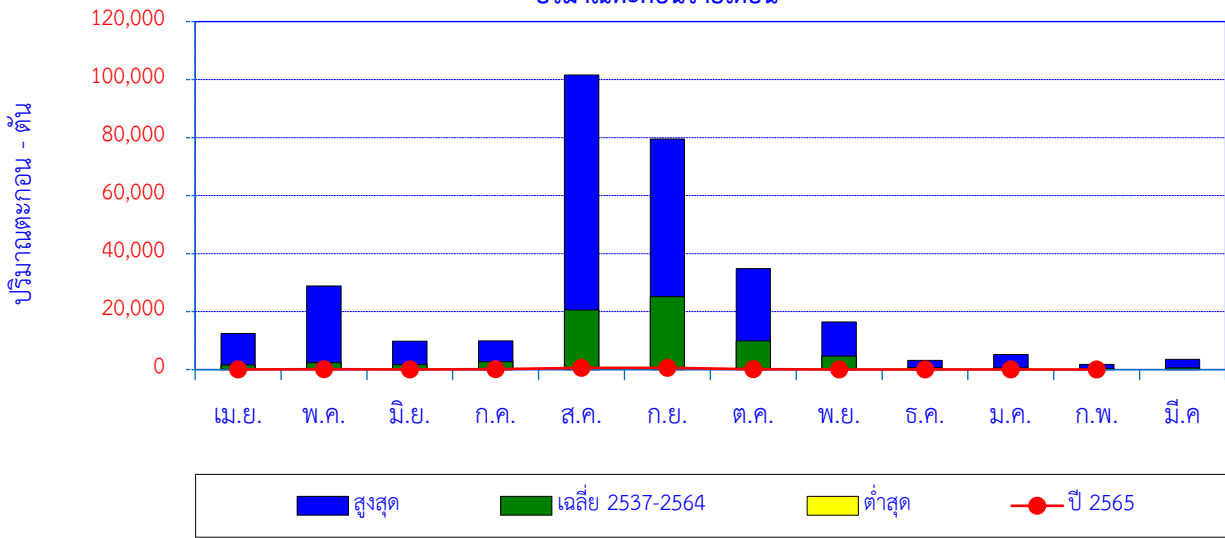

เดือน	เม.ย.	พ.ค.	มิ.ย.	ก.ค.	ส.ค.	ก.ย.	ต.ค.	พ.ย.	ธ.ค.	ม.ค.	ก.พ.	มี.ค.	ปี
สูงสุด	12,423	28,826	9,774	9,921	101,542	79,536	34,846	16,370	3,130	5,187	1,815	3,575	
เฉลี่ย 2537-2564	1,572	2,384	1,687	2,687	20,529	25,135	9,909	4,644	668	630	325	557	70,727
ต่ำสุด	11	5	8	42	52	55	11	21	13	20	30	9	
ปี 2565	79	166	37	133	587	558	107	33	31	30	8		1,767

ปริมาณตะกอนสะสมรายเดือน

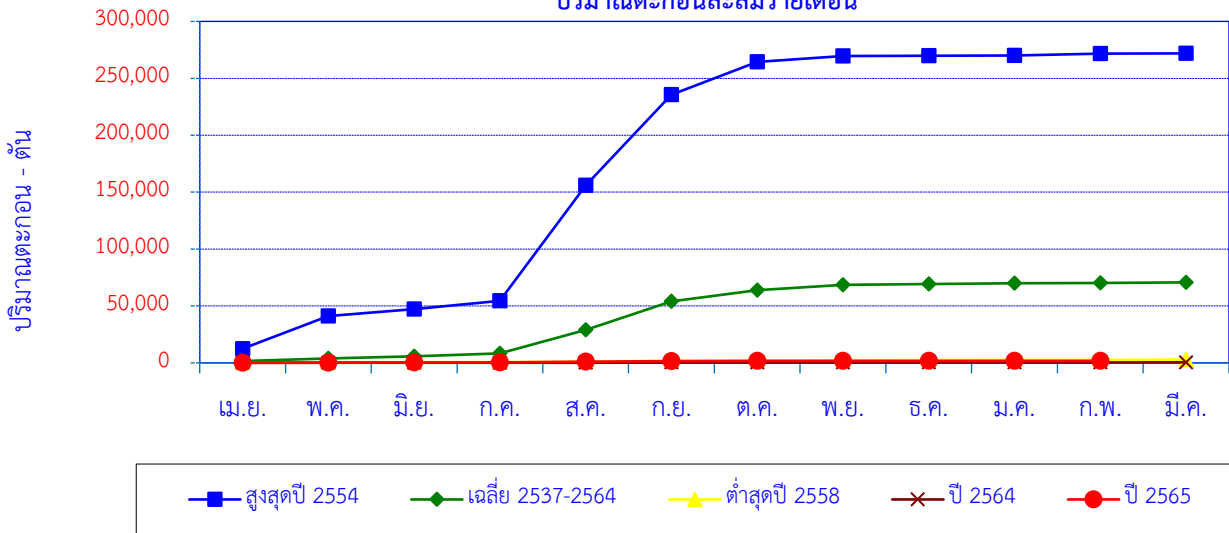

เดือน	เม.ย.	พ.ค.	มิ.ย.	ก.ค.	ส.ค.	ก.ย.	ต.ค.	พ.ย.	ธ.ค.	ม.ค.	ก.พ.	มี.ค.	ปี
สูงสุดปี 2554	12,423	28,826	5,870	7,388	101,542	79,536	28,953	5,137	197	117	1,815	122	271,925
สะสมปี 2554	12,423	41,249	47,120	54,507	156,049	235,585	264,538	269,675	269,872	269,988	271,803	271,925	
เฉลี่ย 2537-2564	1,572	2,384	1,687	2,687	20,529	25,135	9,909	4,644	668	630	325	557	70,727
เฉลี่ยสะสม	1,572	3,956	5,643	8,329	28,859	53,994	63,903	68,547	69,215	69,845	70,170	70,727	
ต่ำสุดปี 2558	211	166	126	147	336	687	445	194	122	181	153	130	2,899
สะสมปี 2558	211	377	503	651	987	1,673	2,118	2,312	2,434	2,616	2,769	2,899	
ปี 2564	68	20	11	42	52	59	11	56	17	23	31	59	450
สะสมปี 2564	68	88	99	141	193	252	263	319	336	359	390	450	
ปี 2565	79	166	37	133	587	558	107	33	31	30	8		1,767
สะสมปี 2565	79	244	281	414	1,001	1,559	1,665	1,699	1,730	1,759	1,767		

สถานี W.3A แม่น้ำวัง บ้านดอนชัย ต.ล้อมแรด อ.เถิน จ.ลำปาง

ปริมาณตะกอนรายเดือน

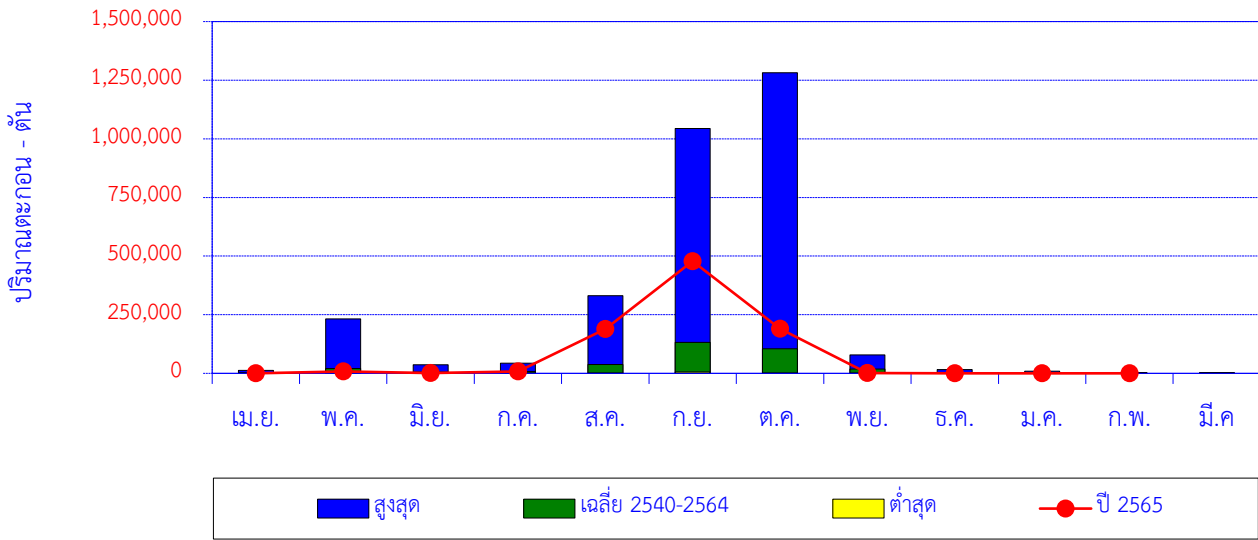

เดือน	เม.ย.	พ.ค.	มิ.ย.	ก.ค.	ส.ค.	ก.ย.	ต.ค.	พ.ย.	ธ.ค.	ม.ค.	ก.พ.	มี.ค.	ปี
สูงสุด	12,764	232,333	36,834	43,090	331,049	1,043,859	1,282,038	78,855	16,435	9,586	2,975	2,649	
เฉลี่ย 2540-2564	1,360	20,694	5,824	7,813	38,071	132,315	105,191	18,290	2,278	1,398	587	571	334,391
ต่ำสุด	7	51	19	133	1,789	5,895	1,260	421	9	5	4	1	
ปี 2565	389	8,539	1,033	7,923	188,518	478,179	190,264	809	119	46	285		876,103

ปริมาณตะกอนสะสมรายเดือน

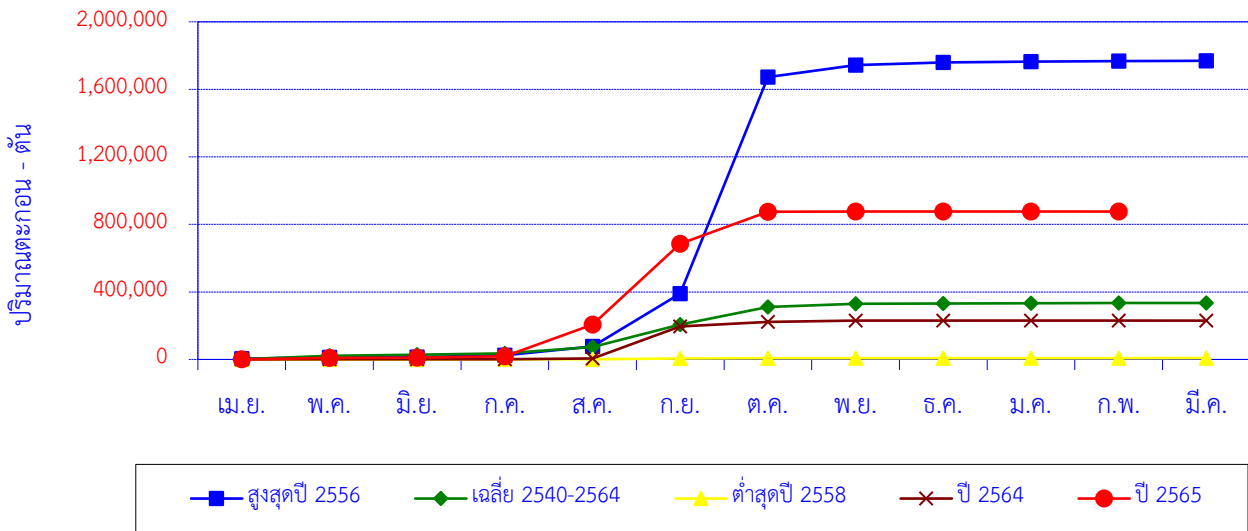

เดือน	เม.ย.	พ.ค.	มิ.ย.	ก.ค.	ส.ค.	ก.ย.	ต.ค.	พ.ย.	ธ.ค.	ม.ค.	ก.พ.	มี.ค.	ปี
สูงสุดปี 2556	4,426	7,270	2,607	10,928	52,489	312,557	1,282,038	70,905	16,079	4,926	2,603	2,106	1,768,936
สะสมปี 2556	4,426	11,696	14,304	25,231	77,720	390,277	1,672,316	1,743,221	1,759,300	1,764,226	1,766,829	1,768,936	
เฉลี่ย 2540-2564	1,360	20,694	5,824	7,813	38,071	132,315	105,191	18,290	2,278	1,398	587	571	334,391
เฉลี่ยสะสม	1,360	22,054	27,877	35,690	73,761	206,076	311,267	329,557	331,835	333,232	333,820	334,391	
ต่ำสุดปี 2558	147	98	18	83	1,357	4,891	776	324	397	40	20	6	8,158
สะสมปี 2558	147	245	262	345	1,702	6,594	7,370	7,694	8,091	8,131	8,151	8,158	
ปี 2564	656	107	19	632	3,987	189,261	27,712	7,045	94	39	143	102	229,797
สะสมปี 2564	656	763	782	1,414	5,401	194,662	222,374	229,420	229,514	229,553	229,696	229,797	
ปี 2565	389	8,539	1,033	7,923	188,518	478,179	190,264	809	119	46	285		876,103
สะสมปี 2565	389	8,927	9,960	17,883	206,402	684,581	874,845	875,653	875,772	875,818	876,103		

สถานี W.16A แม่น้ำวัง บ้านไฮ ต.ปงดอน อ.แจ้ห่ม จ.ลำปาง

ปริมาณตะกอนรายเดือน

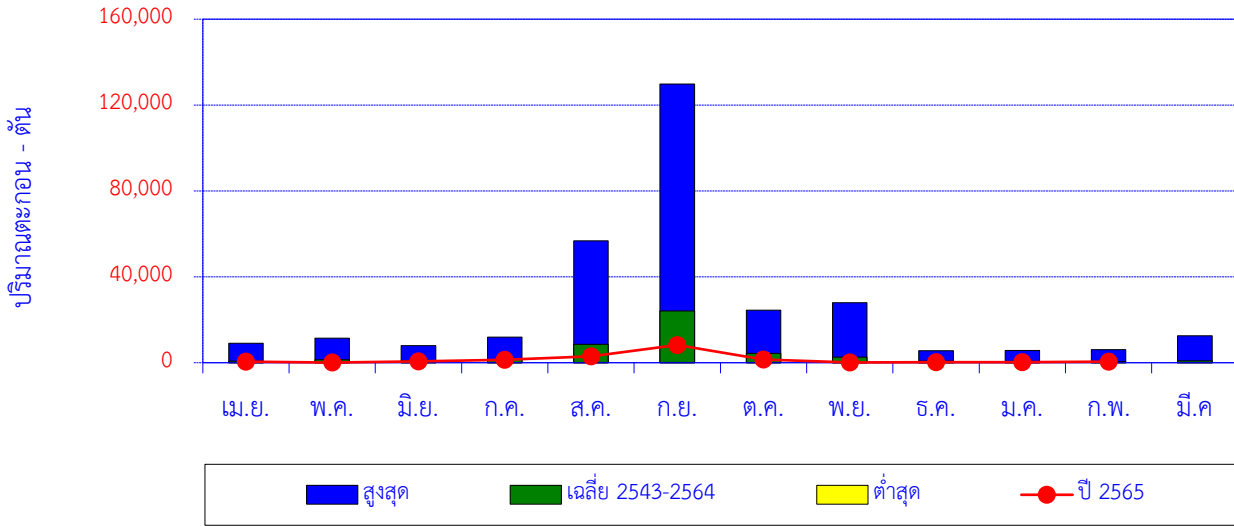

เดือน	เม.ย.	พ.ค.	มิ.ย.	ก.ค.	ส.ค.	ก.ย.	ต.ค.	พ.ย.	ธ.ค.	ม.ค.	ก.พ.	มี.ค.	ปี
สูงสุด	9,091	11,476	7,982	11,933	56,741	129,854	24,508	27,904	5,641	5,728	6,116	12,481	
เฉลี่ย 2543-2564	679	1,416	929	1,502	8,605	24,114	4,400	2,578	742	583	532	824	46,903
ต่ำสุด	2	3	32	83	48	25	29	13	8	4	2	2	
ปี 2565	481	68	657	1,405	2,978	8,227	1,435	125	208	219	476		16,279

ปริมาณตะกอนสะสมรายเดือน

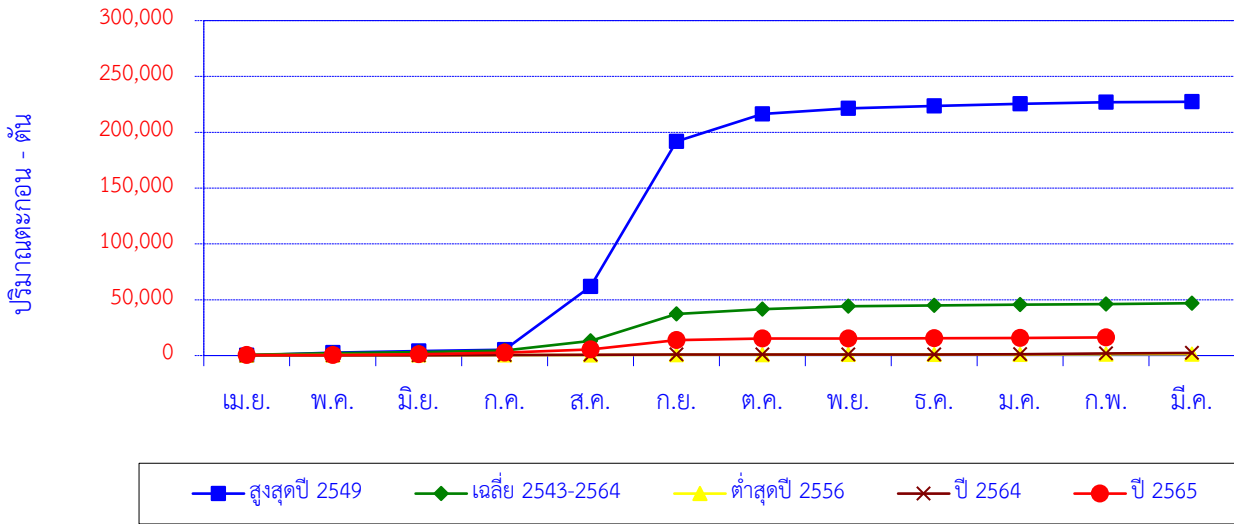

เดือน	เม.ย.	พ.ค.	มิ.ย.	ก.ค.	ส.ค.	ก.ย.	ต.ค.	พ.ย.	ธ.ค.	ม.ค.	ก.พ.	มี.ค.	ปี
สูงสุดปี 2549	137	2,462	1,482	1,099	56,741	129,854	24,508	5,237	2,009	1,986	1,380	425	227,321
สะสมปี 2549	137	2,600	4,081	5,180	61,921	191,775	216,284	221,521	223,530	225,516	226,896	227,321	
เฉลี่ย 2543-2564	679	1,416	929	1,502	8,605	24,114	4,400	2,578	742	583	532	824	46,903
เฉลี่ยสะสม	679	2,094	3,023	4,525	13,130	37,243	41,644	44,222	44,963	45,546	46,079	46,903	
ต่ำสุดปี 2556	283	68	45	101	48	46	182	72	79	118	128	93	1,263
สะสมปี 2556	283	351	396	497	545	591	773	845	925	1,042	1,170	1,263	
ปี 2564	240	38	52	96	337	108	75	83	27	146	623	485	2,309
สะสมปี 2564	240	278	330	426	762	870	945	1,028	1,055	1,201	1,823	2,309	
ปี 2565	481	68	657	1,405	2,978	8,227	1,435	125	208	219	476		16,279
สะสมปี 2565	481	548	1,206	2,611	5,589	13,816	15,251	15,376	15,583	15,802	16,279		

สถานี W.17 น้ำแม่สอย บ้านหนองนาว ต.แจ้ห่ม อ.แจ้ห่ม จ.ลำปาง

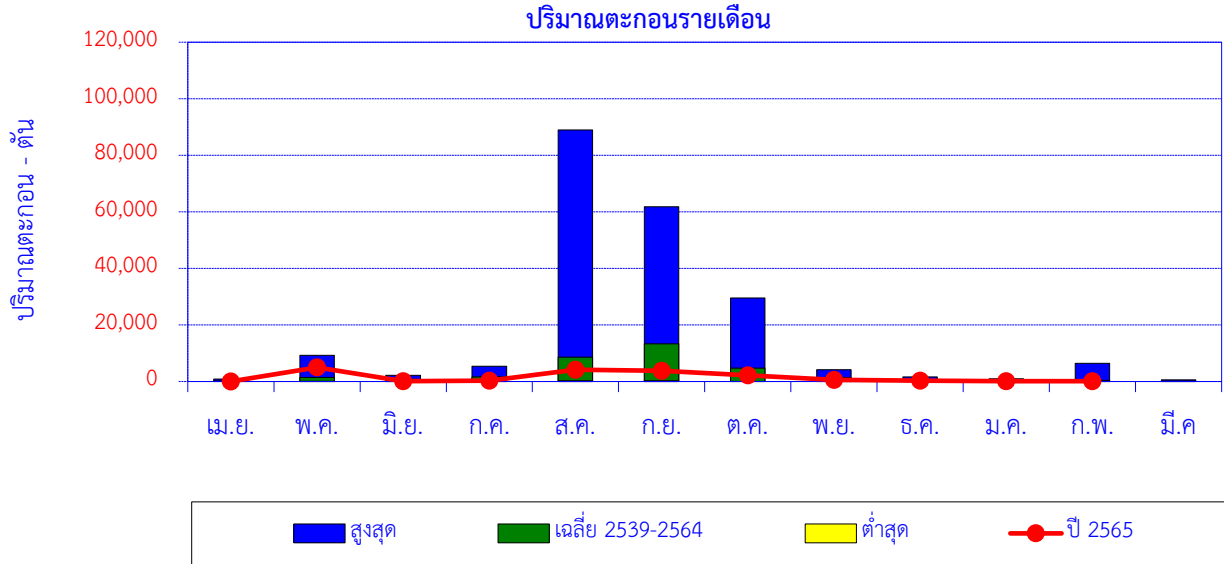

เดือน	เม.ย.	พ.ค.	มิ.ย.	ก.ค.	ส.ค.	ก.ย.	ต.ค.	พ.ย.	ธ.ค.	ม.ค.	ก.พ.	มี.ค.	ปี
สูงสุด	920	9,308	2,232	5,362	88,961	61,835	29,595	4,176	1,662	984	6,438	621	
เฉลี่ย 2539-2564	190	1,439	797	1,596	8,577	13,294	4,713	1,421	400	248	379	147	33,202
ต่ำสุด	0	8	38	166	319	264	0	0	0	7	6	4	
ปี 2565	33	4,991	106	351	4,223	3,785	2,195	609	292	166	110		16,860

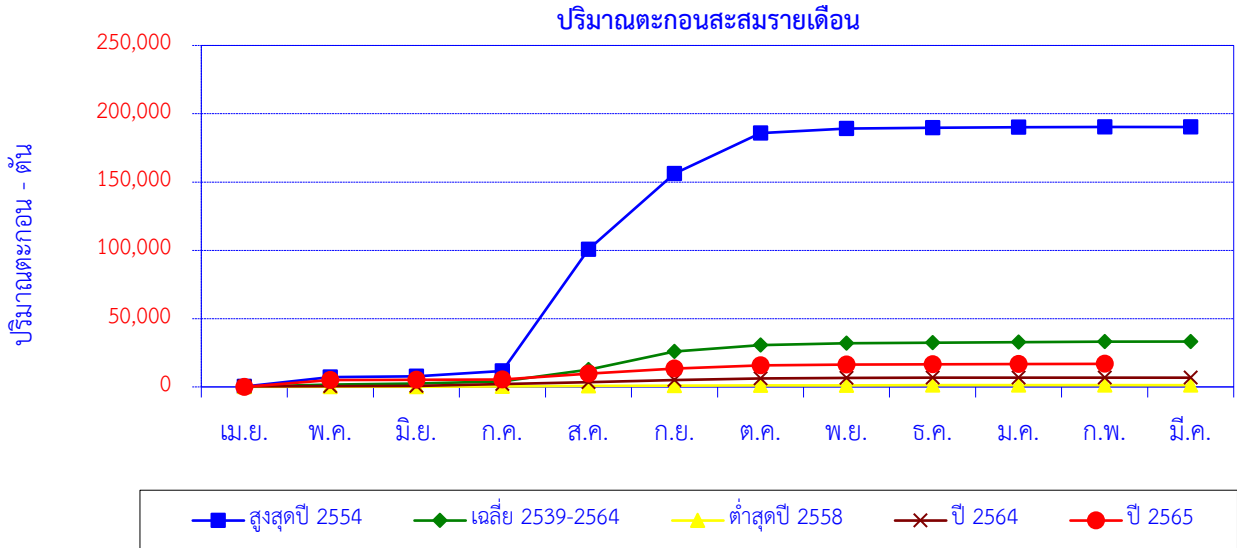

เดือน	เม.ย.	พ.ค.	มิ.ย.	ก.ค.	ส.ค.	ก.ย.	ต.ค.	พ.ย.	ธ.ค.	ม.ค.	ก.พ.	มี.ค.	ปี
สูงสุดปี 2554	260	6,961	624	3,851	88,961	55,586	29,595	3,292	704	276	132	40	190,283
สะสมปี 2554	260	7,221	7,845	11,696	100,657	156,243	185,838	189,130	189,834	190,111	190,243	190,283	
เฉลี่ย 2539-2564	190	1,439	797	1,596	8,577	13,294	4,713	1,421	400	248	379	147	33,202
เฉลี่ยสะสม	190	1,630	2,427	4,022	12,599	25,893	30,606	32,027	32,427	32,676	33,055	33,202	
ต่ำสุดปี 2558	73	95	46	166	319	264	128	89	30	24	17	19	1,270
สะสมปี 2558	73	167	214	379	699	962	1,091	1,180	1,209	1,234	1,251	1,270	
ปี 2564	370	151	218	1,413	1,220	1,637	1,116	475	85	53	10	9	6,756
สะสมปี 2564	370	521	739	2,152	3,371	5,009	6,125	6,600	6,685	6,737	6,747	6,756	
ปี 2565	33	4,991	106	351	4,223	3,785	2,195	609	292	166	110		16,860
สะสมปี 2565	33	5,024	5,130	5,481	9,704	13,489	15,684	16,293	16,584	16,750	16,860		

สถานี W.25 แม่น้ำวัง บ้านร่องเคาะ ต.ร่องเคาะ อ.วังเหนือ จ.ลำปาง

ปริมาณตะกอนรายเดือน

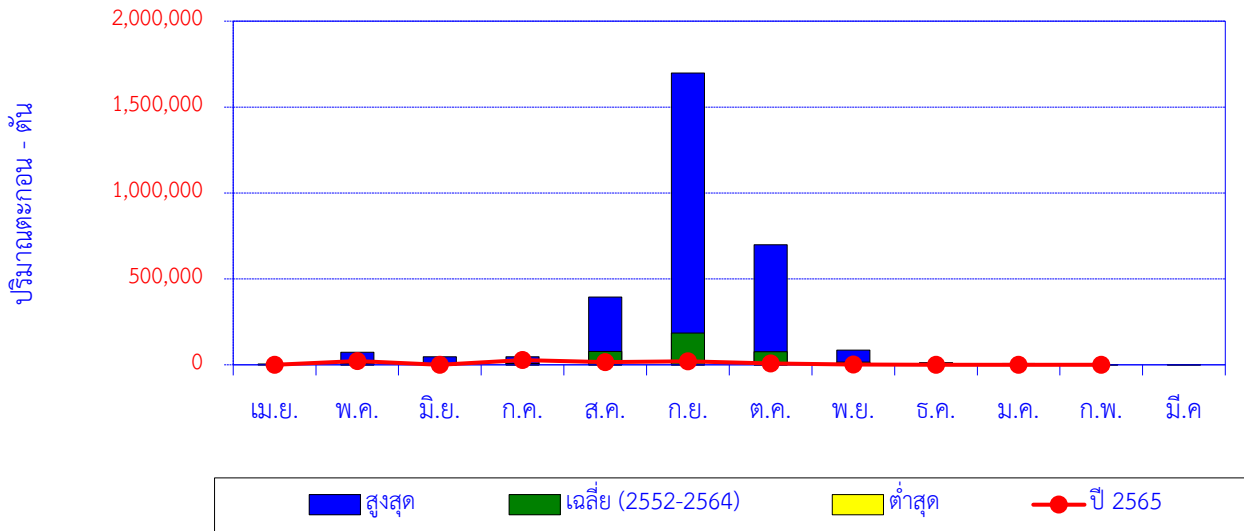

เดือน	เม.ย.	พ.ค.	มิ.ย.	ก.ค.	ส.ค.	ก.ย.	ต.ค.	พ.ย.	ธ.ค.	ม.ค.	ก.พ.	มี.ค.	ปี
สูงสุด	4,498	73,793	46,615	46,572	394,966	1,698,046	698,261	84,834	12,466	7,580	1,069	530	
เฉลี่ย (2552-2564)	735	7,141	5,084	7,289	78,546	184,495	76,755	16,025	2,573	910	164	199	379,916
ต่ำสุด	0	52	20	14	566	408	154	80	4	4	7	1	
ปี 2565	27	21,564	597	27,497	15,662	20,364	8,208	1,167	259	11	16		95,371

ปริมาณตะกอนสะสมรายเดือน

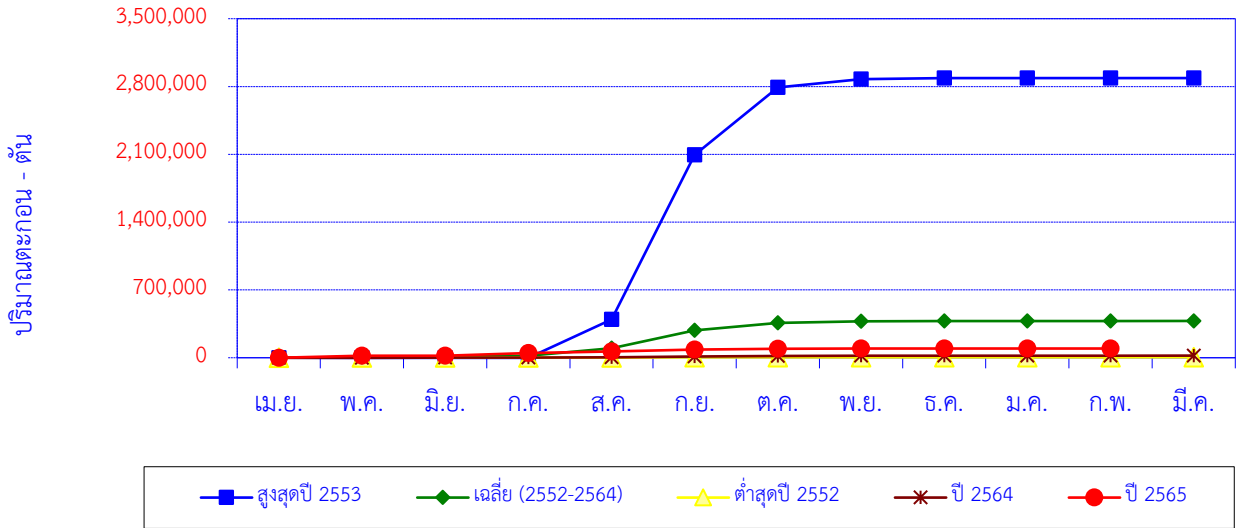

เดือน	เม.ย.	พ.ค.	มิ.ย.	ก.ค.	ส.ค.	ก.ย.	ต.ค.	พ.ย.	ธ.ค.	ม.ค.	ก.พ.	มี.ค.	ปี
สูงสุดปี 2553	38	52	20	14	394,966	1,698,046	698,261	84,834	9,853	598	103	521	2,887,306
สะสมปี 2553	38	90	110	125	395,090	2,093,136	2,791,397	2,876,232	2,886,084	2,886,682	2,886,785	2,887,306	
เฉลี่ย (2552-2564)	735	7,141	5,084	7,289	78,546	184,495	76,755	16,025	2,573	910	164	199	379,916
เฉลี่ยสะสม	735	7,876	12,960	20,249	98,795	283,290	360,045	376,070	378,643	379,553	379,717	379,916	
ต่ำสุดปี 2552	5	762	1,117	454	763	1,254	1,088	184	32	13	7	5	5,683
สะสมปี 2552	5	767	1,884	2,338	3,101	4,355	5,443	5,627	5,659	5,672	5,679	5,683	
ปี 2564	104	218	898	1,089	3,157	7,449	6,300	2,344	77	88	86	306	22,116
สะสมปี 2564	104	321	1,220	2,309	5,466	12,915	19,215	21,559	21,636	21,724	21,810	22,116	
ปี 2565	27	21,564	597	27,497	15,662	20,364	8,208	1,167	259	11	16		95,371
สะสมปี 2565	27	21,590	22,187	49,684	65,345	85,709	93,918	95,085	95,345	95,355	95,371		

สถานี Y.1C แม่น้ำยม บ้านน้ำโค้ง ต.ป่าแมต อ.เมือง จ.แพร่

ปริมาณตะกอนรายเดือน

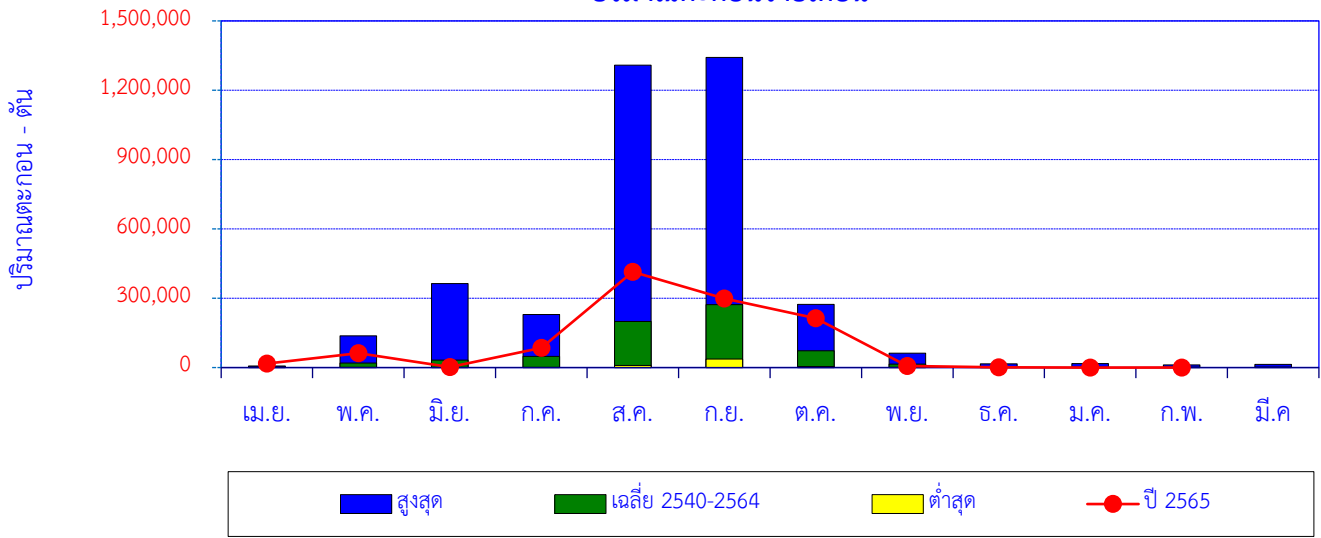

เดือน	เม.ย.	พ.ค.	มิ.ย.	ก.ค.	ส.ค.	ก.ย.	ต.ค.	พ.ย.	ธ.ค.	ม.ค.	ก.พ.	มี.ค.	ปี
สูงสุด	6,489	136,646	363,866	229,687	1,308,446	1,341,555	273,281	62,149	16,513	16,920	11,803	14,189	
เฉลี่ย 2540-2564	2,038	19,551	32,087	47,988	198,953	272,532	72,674	14,747	3,260	1,502	1,033	1,630	667,997
ต่ำสุด	8	212	27	63	9,445	36,515	4,043	1,074	136	50	18	0	
ปี 2565	17,405	62,324	2,642	84,913	414,190	298,621	213,118	7,010	1,120	271	107		1,101,721

ปริมาณตะกอนสะสมรายเดือน

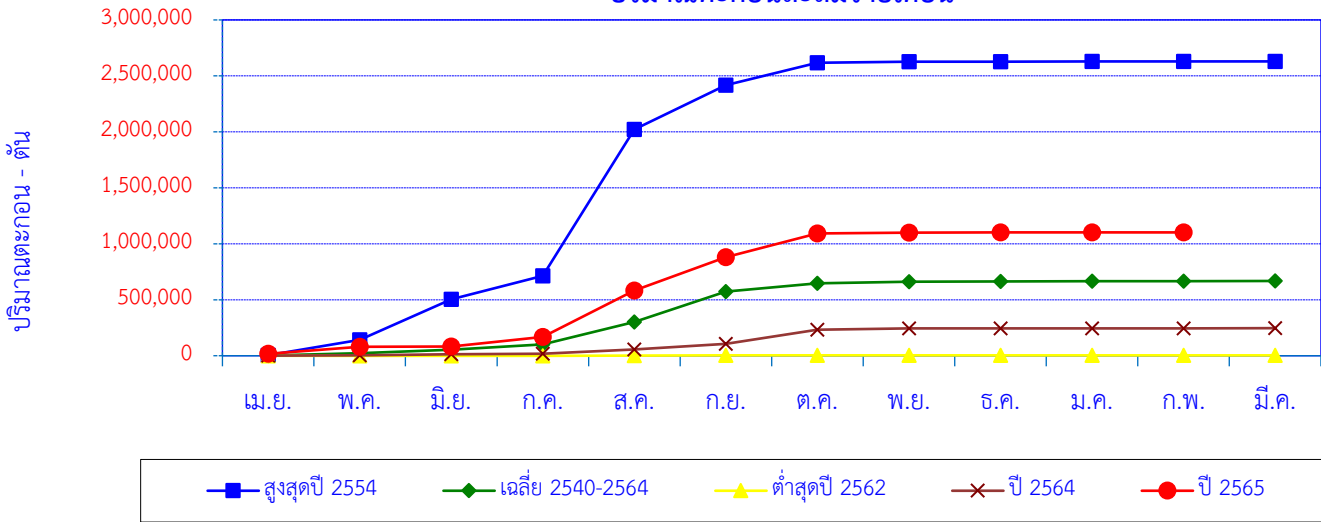

เดือน	เม.ย.	พ.ค.	มิ.ย.	ก.ค.	ส.ค.	ก.ย.	ต.ค.	พ.ย.	ธ.ค.	ม.ค.	ก.พ.	มี.ค.	ปี
สูงสุดปี 2554	4,522	136,646	363,866	209,160	1,308,446	394,168	201,321	9,587	196	210	797	617	2,629,536
สะสมปี 2554	4,522	141,168	505,034	714,194	2,022,640	2,416,808	2,618,129	2,627,716	2,627,911	2,628,121	2,628,919	2,629,536	
เฉลี่ย 2540-2564	2,038	19,551	32,087	47,988	198,953	272,532	72,674	14,747	3,260	1,502	1,033	1,630	667,997
เฉลี่ยสะสม	2,038	21,589	53,676	101,665	300,618	573,150	645,824	660,570	663,831	665,333	666,366	667,997	
ต่ำสุดปี 2562	1	3	5	1	2,109	1,334	40	11	2	1	0	0	3,506
สะสมปี 2562	1	4	9	9	2,118	3,452	3,492	3,503	3,506	3,506	3,506	3,506	3,506
ปี 2564	760	2,850	10,576	4,882	36,270	50,356	125,720	13,012	136	392	314	1,042	246,310
สะสมปี 2564	760	3,610	14,186	19,068	55,338	105,694	231,414	244,426	244,562	244,953	245,268	246,310	
ปี 2565	17,405	62,324	2,642	84,913	414,190	298,621	213,118	7,010	1,120	271	107		1,101,721
สะสมปี 2565	17,405	79,728	82,370	167,284	581,474	880,095	1,093,213	1,100,223	1,101,343	1,101,614	1,101,721		

สถานี Y.20 แม่น้ำยม บ้านห้วยสัก ต.เตาปูน อ.สอง จ.แพร่

ปริมาณตะกอนรายเดือน

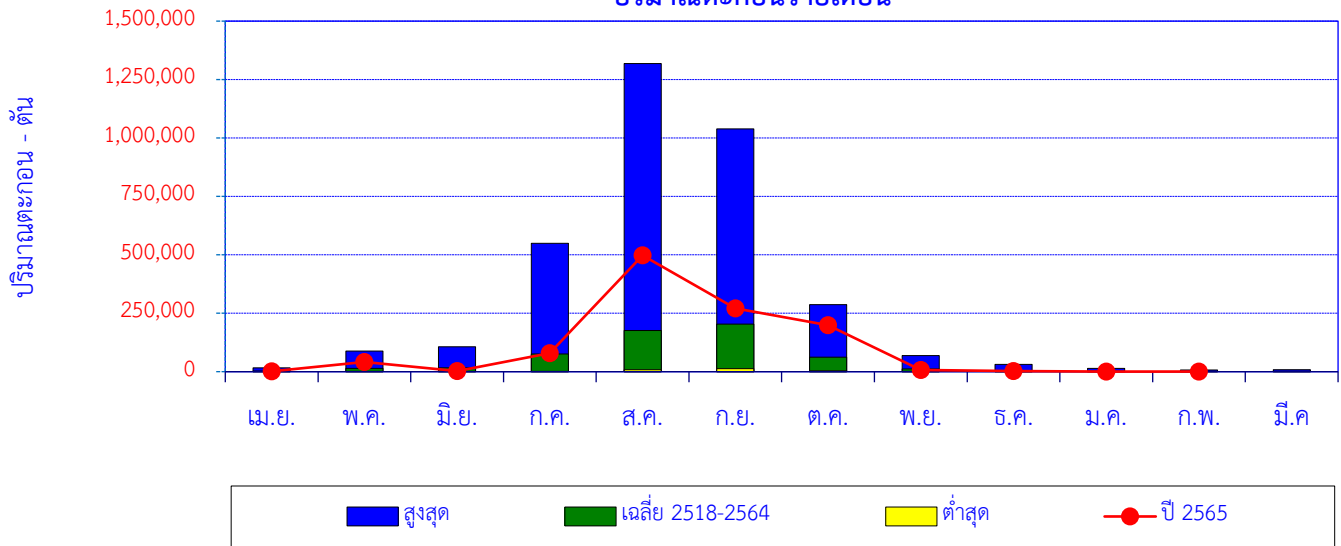

เดือน	เม.ย.	พ.ค.	มิ.ย.	ก.ค.	ส.ค.	ก.ย.	ต.ค.	พ.ย.	ธ.ค.	ม.ค.	ก.พ.	มี.ค.	ปี
สูงสุด	15,886	87,868	106,721	548,983	1,318,312	1,038,844	286,828	68,625	31,632	14,472	6,920	8,290	
เฉลี่ย 2518-2564	2,454	14,457	16,569	75,641	175,976	203,694	61,917	11,698	4,027	2,103	1,127	904	570,567
ต่ำสุด	3	3	60	191	8,030	12,523	3,429	294	151	51	21	8	
ปี 2565	1,736	41,924	2,252	78,975	497,567	270,642	199,327	7,417	2,231	732	478		1,103,279

ปริมาณตะกอนสะสมรายเดือน

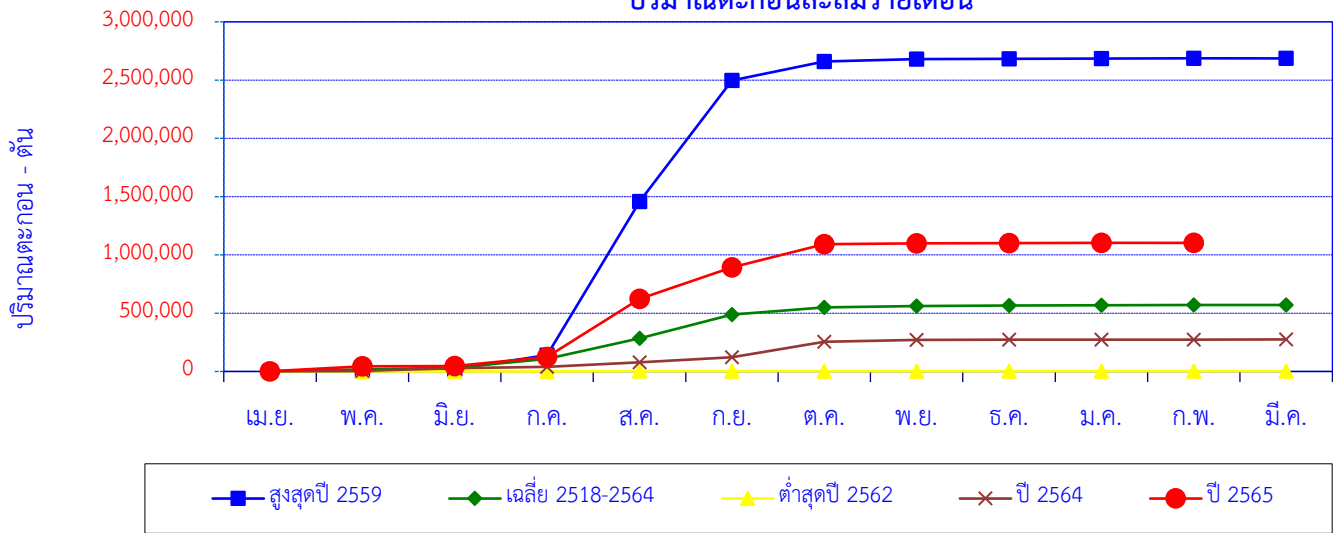

เดือน	เม.ย.	พ.ค.	มิ.ย.	ก.ค.	ส.ค.	ก.ย.	ต.ค.	พ.ย.	ธ.ค.	ม.ค.	ก.พ.	มี.ค.	ปี
สูงสุดปี 2559	7	1,078	18,162	121,456	1,318,312	1,038,844	161,816	21,628	2,227	2,533	250	90	2,686,403
สะสมปี 2559	7	1,085	19,248	140,704	1,459,016	2,497,860	2,659,676	2,681,304	2,683,531	2,686,064	2,686,313	2,686,403	
เฉลี่ย 2518-2564	2,454	14,457	16,569	75,641	175,976	203,694	61,917	11,698	4,027	2,103	1,127	904	570,567
เฉลี่ยสะสม	2,454	16,911	33,480	109,120	285,097	488,790	550,708	562,406	566,433	568,536	569,663	570,567	
ต่ำสุดปี 2562	1	3	4	2	2,704	968	39	14	5	3	1	1	3,745
สะสมปี 2562	1	4	9	11	2,714	3,682	3,720	3,735	3,740	3,743	3,744	3,745	
ปี 2564	1,196	4,319	22,182	12,956	37,181	43,128	134,698	15,347	909	619	262	2,214	153,769
สะสมปี 2564	1,196	5,514	27,697	40,653	77,834	120,962	255,660	271,007	271,915	272,534	272,797	275,011	
ปี 2565	1,736	41,924	2,252	78,975	497,567	270,642	199,327	7,417	2,231	732	478		1,103,279
สะสมปี 2565	1,736	43,660	45,912	124,887	622,453	893,095	1,092,422	1,099,838	1,102,069	1,102,801	1,103,279		



สถานี Y.24 น้ำปี บ้านม่วง ต.ม่วง อ.เชียงม่วน จ.พะเยา

ปริมาณตะกอนรายเดือน

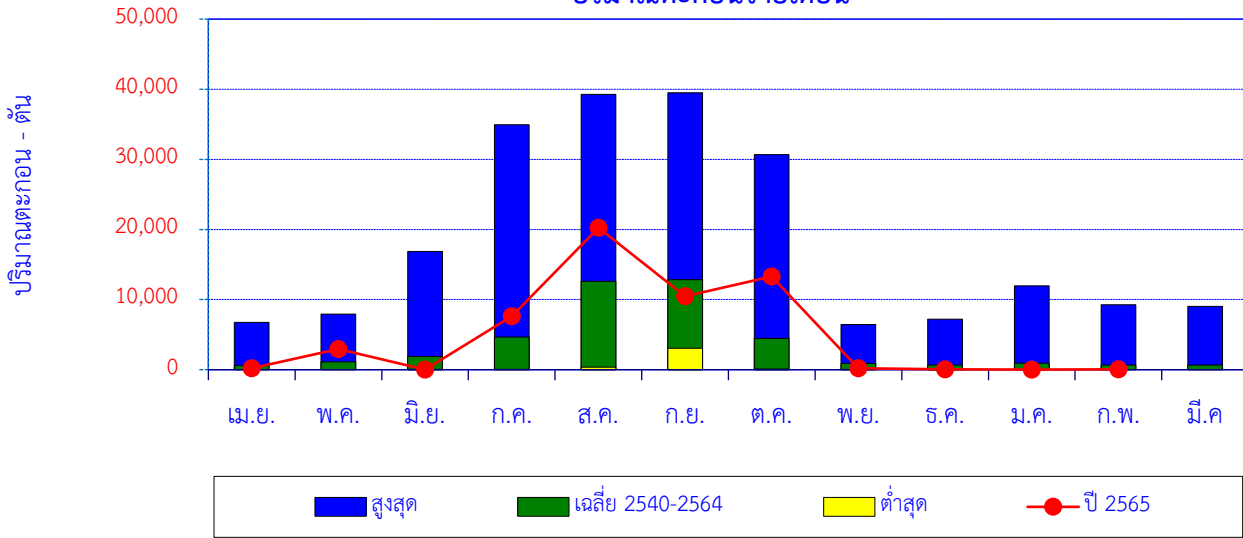

เดือน	เม.ย.	พ.ค.	มิ.ย.	ก.ค.	ส.ค.	ก.ย.	ต.ค.	พ.ย.	ธ.ค.	ม.ค.	ก.พ.	มี.ค.	ปี
สูงสุด	6,758	7,941	16,850	34,937	39,263	39,497	30,686	6,445	7,187	11,941	9,262	9,039	
เฉลี่ย 2540-2564	573	1,110	1,882	4,672	12,609	12,839	4,450	892	641	907	662	663	41,899
ต่ำสุด	0	0	39	19	340	3,040	104	29	4	0	0	0	
ปี 2565	201	2,931	13	7,606	20,240	10,492	13,276	200	53	21	64		55,098

ปริมาณตะกอนสะสมรายเดือน

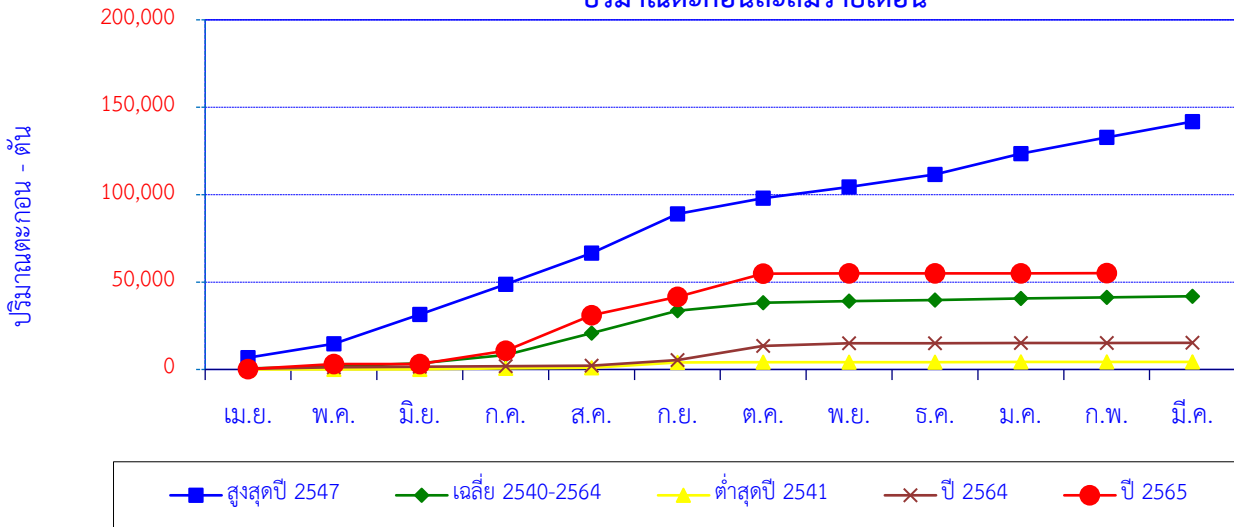

เดือน	เม.ย.	พ.ค.	มิ.ย.	ก.ค.	ส.ค.	ก.ย.	ต.ค.	พ.ย.	ธ.ค.	ม.ค.	ก.พ.	มี.ค.	ปี
สูงสุดปี 2547	6,758	7,941	16,850	17,158	17,856	22,456	8,904	6,445	7,187	11,941	9,262	9,039	141,798
สะสมปี 2547	6,758	14,699	31,549	48,707	66,564	89,020	97,923	104,369	111,556	123,497	132,759	141,798	
เฉลี่ย 2540-2564	573	1,110	1,882	4,672	12,609	12,839	4,450	892	641	907	662	663	41,899
เฉลี่ยสะสม	573	1,683	3,565	8,236	20,845	33,684	38,134	39,026	39,667	40,574	41,236	41,899	
ต่ำสุดปี 2541	1	0	116	498	340	3,040	104	46	83	79	0	5	4,312
สะสมปี 2541	1	1	117	615	955	3,995	4,099	4,145	4,228	4,307	4,307	4,312	
ปี 2564	367	839	365	287	390	3,140	8,143	1,473	39	160	22	15	15,241
สะสมปี 2564	367	1,206	1,571	1,859	2,249	5,389	13,531	15,004	15,043	15,203	15,226	15,241	
ปี 2565	201	2,931	13	7,606	20,240	10,492	13,276	200	53	21	64		55,098
สะสมปี 2565	201	3,132	3,145	10,752	30,992	41,484	54,760	54,960	55,014	55,034	55,098		

สถานี Y.37 แม่น้ำยม บ้านวังชัน ต.วังชัน อ.วังชัน จ.แพร่

ปริมาณตะกอนรายเดือน

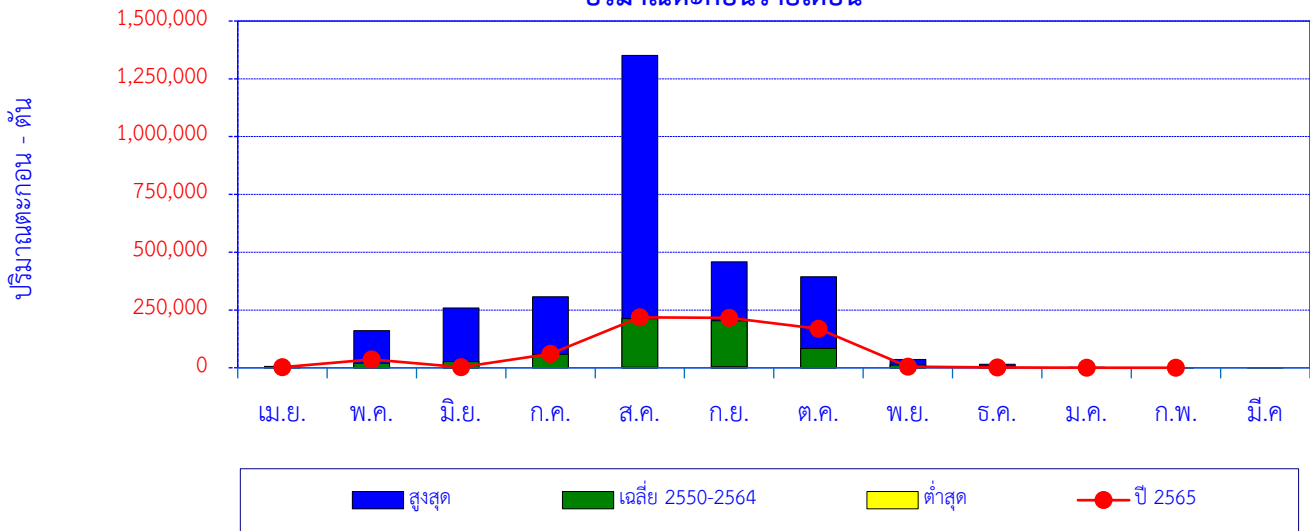

เดือน	เม.ย.	พ.ค.	มิ.ย.	ก.ค.	ส.ค.	ก.ย.	ต.ค.	พ.ย.	ธ.ค.	ม.ค.	ก.พ.	มี.ค.	ปี
สูงสุด	5,967	160,556	258,147	307,043	1,350,746	458,720	394,184	36,162	15,169	3,079	1,129	740	
เฉลี่ย 2550-2564	1,143	19,751	26,600	57,437	212,243	203,466	82,817	11,503	2,308	708	194	165	618,335
ต่ำสุด	0	8	44	0	2,612	4,888	1,576	53	49	8	0	0	
ปี 2565	2,115	36,244	2,881	59,789	218,100	216,438	168,449	5,180	1,471	399	110		711,177

ปริมาณตะกอนสะสมรายเดือน

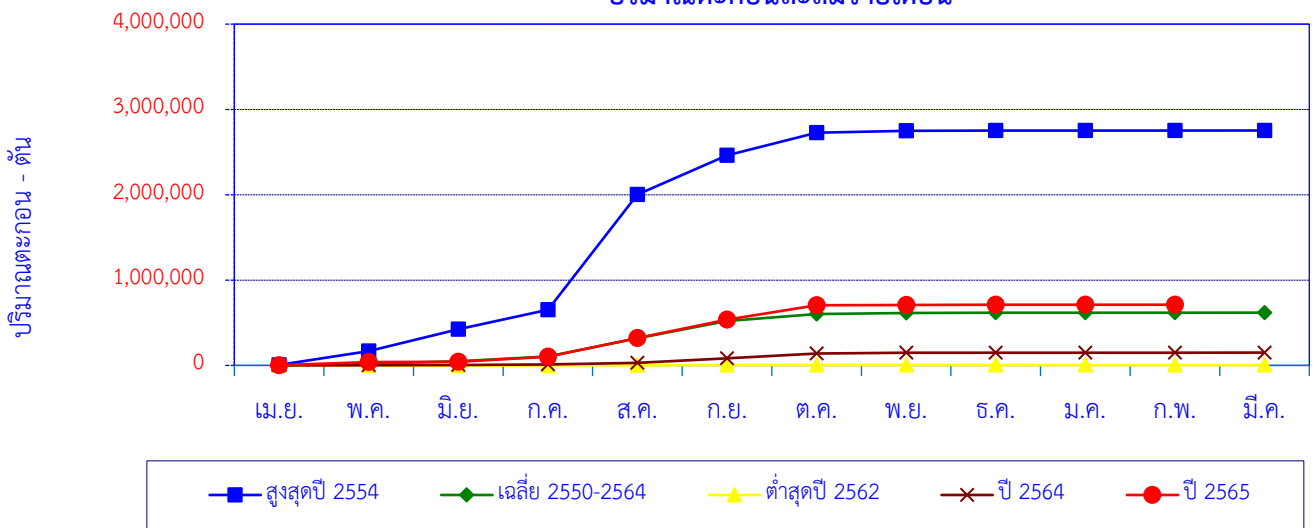

เดือน	เม.ย.	พ.ค.	มิ.ย.	ก.ค.	ส.ค.	ก.ย.	ต.ค.	พ.ย.	ธ.ค.	ม.ค.	ก.พ.	มี.ค.	ปี
สูงสุดปี 2554	5,967	160,556	258,147	227,736	1,350,746	458,720	266,741	19,084	3,790	781	421	499	2,753,189
สะสมปี 2554	5,967	166,524	424,671	652,407	2,003,153	2,461,874	2,728,614	2,747,699	2,751,489	2,752,270	2,752,691	2,753,189	
เฉลี่ย 2550-2564	1,143	19,751	26,600	57,437	212,243	203,466	82,817	11,503	2,308	708	194	165	618,335
เฉลี่ยสะสม	1,143	20,894	47,494	104,931	317,174	520,640	603,457	614,960	617,268	617,976	618,170	618,335	
ต่ำสุดปี 2562	1	0	0	0	1,697	1,746	16	1	0	1	1	0	3,463
สะสมปี 2562	1	1	1	1	1,698	3,444	3,460	3,460	3,461	3,462	3,463	3,463	
ปี 2564	376	1,509	3,560	4,234	21,782	51,377	57,053	8,814	364	1,042	60	71	150,242
สะสมปี 2564	376	1,885	5,445	9,679	31,461	82,838	139,892	148,705	149,069	150,111	150,171	150,242	
ปี 2565	2,115	36,244	2,881	59,789	218,100	216,438	168,449	5,180	1,471	399	110		711,177
สะสมปี 2565	2,115	38,359	41,240	101,029	319,129	535,568	704,016	709,196	710,667	711,066	711,177		

สถานี น้ำปี Y.65 บ้านฟ้าใต้ ต.บ้านฟ้า อ.บ้านหลวง จ.น่าน

ปริมาณตะกอนรายเดือน

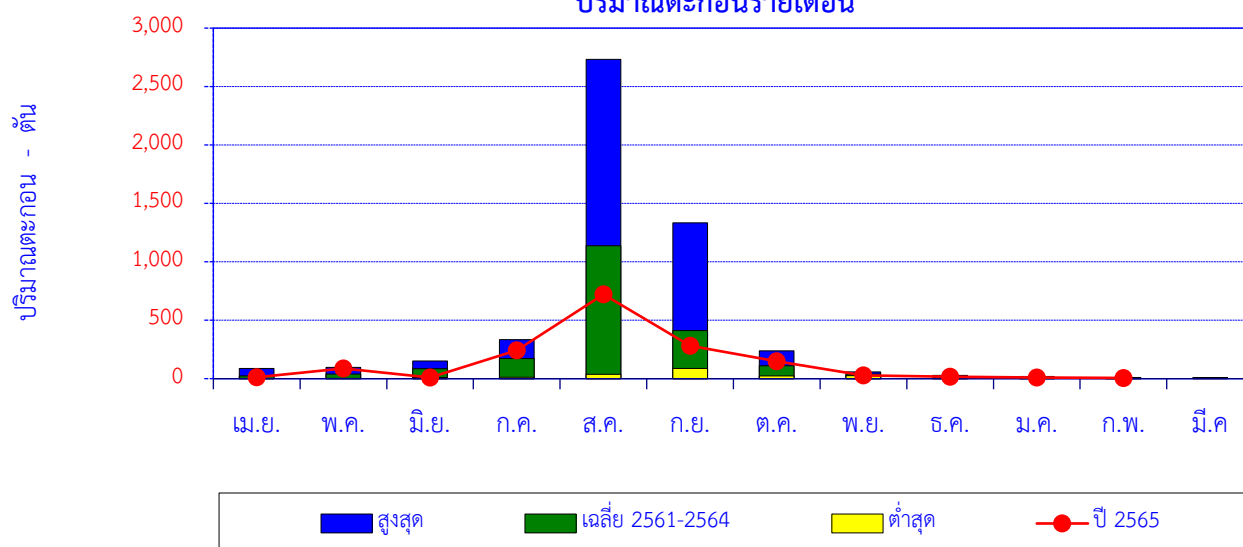

เดือน	เม.ย.	พ.ค.	มิ.ย.	ก.ค.	ส.ค.	ก.ย.	ต.ค.	พ.ย.	ธ.ค.	ม.ค.	ก.พ.	มี.ค.	ปี
สูงสุด	89	97	151	333	2,733	1,335	238	57	28	20	11	11	
เฉลี่ย 2561-2564	24	41	86	173	1,137	412	111	41	15	10	5	3	2,056
ต่ำสุด	1	2	10	12	38	87	24	26	8	3	2	0	
ปี 2565	12	87	9	242	721	282	150	28	16	10	6		1,564

ปริมาณตะกอนสะสมรายเดือน

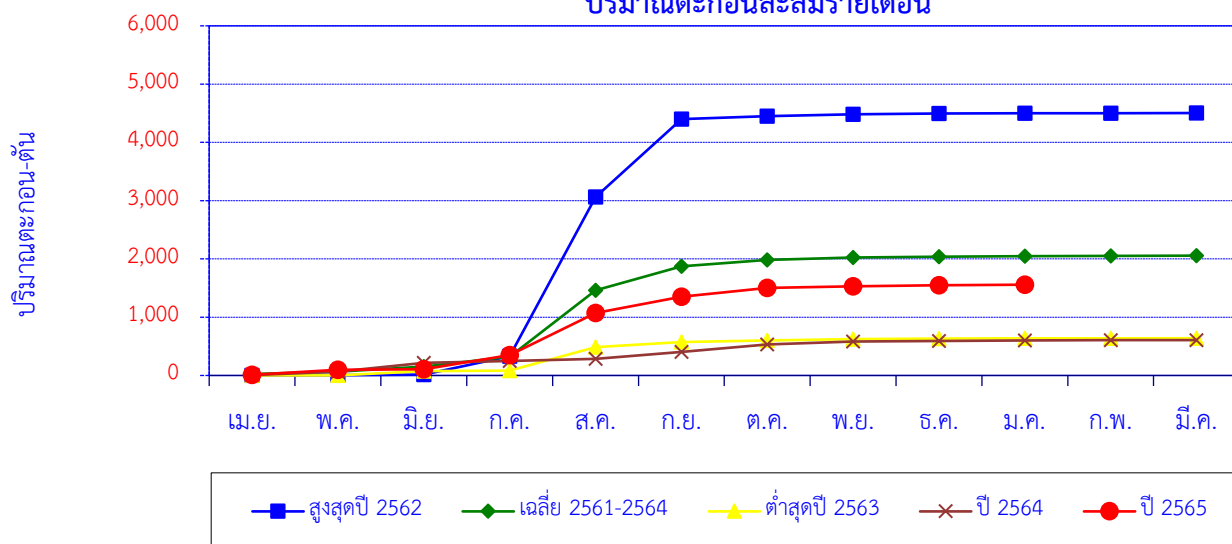

เดือน	เม.ย.	พ.ค.	มิ.ย.	ก.ค.	ส.ค.	ก.ย.	ต.ค.	พ.ย.	ธ.ค.	ม.ค.	ก.พ.	มี.ค.	ปี
สูงสุดปี 2562	1	4	10	316	2,733	1,335	52	31	15	4	2	2	4,504
สะสมปี 2562	1	6	15	331	3,064	4,399	4,451	4,481	4,496	4,500	4,502	4,504	
เฉลี่ย 2561-2564	24	41	86	173	1,137	412	111	41	15	10	5	3	2,056
เฉลี่ยสะสม	24	65	151	324	1,460	1,872	1,983	2,024	2,039	2,048	2,053	2,056	
ต่ำสุดปี 2563	1	2	70	12	404	87	24	26	8	3	2	0	639
สะสมปี 2563	1	3	73	85	488	575	599	625	633	636	638	639	
ปี 2564	6	59	151	31	38	117	131	48	9	12	4	0	607
สะสมปี 2564	6	66	217	247	286	403	534	582	591	603	607	607	
ปี 2565	12	87	9	242	721	282	150	28	16	10			1,558
สะสมปี 2565	12	99	108	350	1,071	1,353	1,503	1,531	1,548	1,558			

สถานี N.1 แม่น้ำน่าน สำนักงานป่าไม้ ต.ในเวียง อ.เมือง จ.น่าน

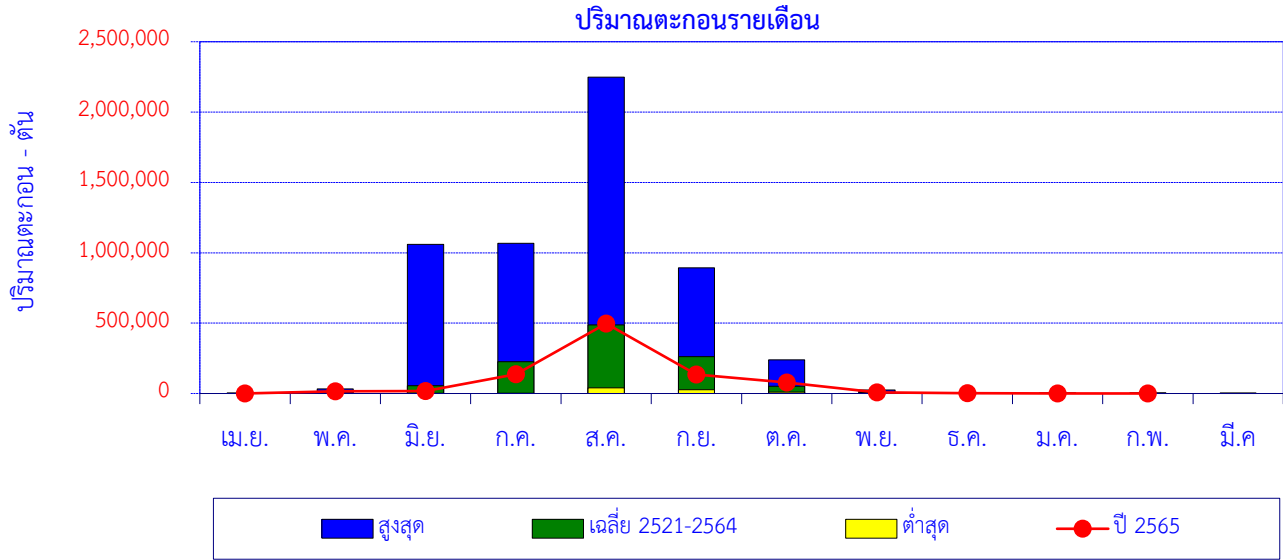

เดือน	เม.ย.	พ.ค.	มิ.ย.	ก.ค.	ส.ค.	ก.ย.	ต.ค.	พ.ย.	ธ.ค.	ม.ค.	ก.พ.	มี.ค.	ปี
สูงสุด	3,155	32,668	1,059,665	1,066,842	2,248,263	894,013	238,959	24,549	7,054	3,405	3,453	1,266	
เฉลี่ย 2521-2564	786	5,114	55,610	225,776	487,815	262,482	51,304	8,256	2,769	1,195	559	328	1,101,994
ต่ำสุด	31	90	422	2,847	40,129	26,598	9,153	938	438	110	64	22	
ปี 2565	1,290	16,099	17,165	136,147	497,192	134,317	79,047	8,255	2,656	617	238		893,024

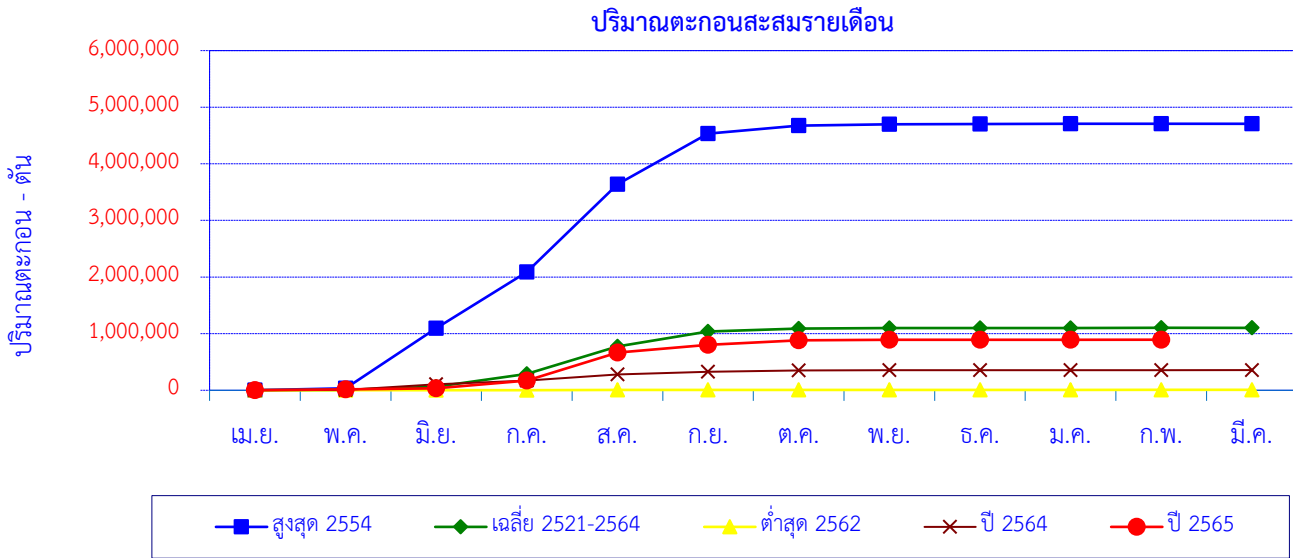

เดือน	เม.ย.	พ.ค.	มิ.ย.	ก.ค.	ส.ค.	ก.ย.	ต.ค.	พ.ย.	ธ.ค.	ม.ค.	ก.พ.	มี.ค.	ปี
สูงสุด 2554	1,476	32,668	1,059,665	993,953	1,550,667	894,013	143,160	20,754	6,050	2,921	1,206	712	4,707,245
สะสมปี 2554	1,476	34,144	1,093,809	2,087,762	3,638,428	4,532,441	4,675,601	4,696,356	4,702,406	4,705,327	4,706,533	4,707,245	
เฉลี่ย 2521-2564	786	5,114	55,610	225,776	487,815	262,482	51,304	8,256	2,769	1,195	559	328	1,101,994
เฉลี่ยสะสม	786	5,901	61,511	287,286	775,101	1,037,584	1,088,888	1,097,144	1,099,912	1,101,107	1,101,666	1,101,994	
ต่ำสุด 2562	1	2	14	122	6,011	1,624	125	43	14	6	2	1	7,964
สะสมปี 2562	1	4	17	139	6,150	7,774	7,899	7,942	7,955	7,962	7,964	7,964	
ปี 2564	3,155	1,091	102,559	65,068	106,564	49,392	20,522	5,510	1,009	537	528	899	356,833
สะสมปี 2564	3,155	4,246	106,805	171,873	278,436	327,828	348,350	353,860	354,870	355,407	355,934	356,833	
ปี 2565	1,290	16,099	17,165	136,147	497,192	134,317	79,047	8,255	2,656	617	238		893,024
สะสมปี 2565	1,290	17,389	34,554	170,702	667,893	802,210	881,258	889,512	892,169	892,786	893,024		

สถานี N.64 แม่น้ำน่าน บ้านผาขวาง ต.บ่อ อ.เมือง จ.น่าน

ปริมาณตะกอนรายเดือน

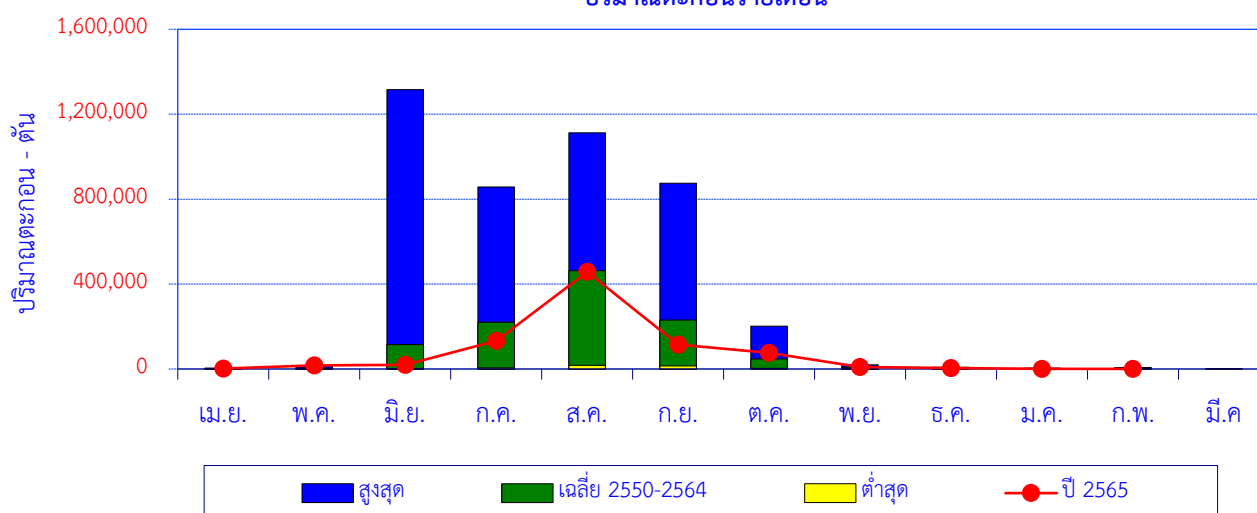

เดือน	เม.ย.	พ.ค.	มิ.ย.	ก.ค.	ส.ค.	ก.ย.	ต.ค.	พ.ย.	ธ.ค.	ม.ค.	ก.พ.	มี.ค.	ปี
สูงสุด	4,786	15,386	1,315,399	857,727	1,112,819	875,344	201,722	19,904	8,060	4,292	7,006	2,326	
เฉลี่ย 2550-2564	1,468	4,187	114,556	220,199	463,484	230,159	47,533	7,942	3,555	1,527	1,143	609	1,096,362
ต่ำสุด	92	350	477	5,289	16,463	14,507	3,179	1,837	598	558	0	0	
ปี 2565	2,122	16,878	19,870	132,699	457,431	115,089	76,290	9,568	3,902	823	352		835,026

ปริมาณตะกอนสะสมรายเดือน

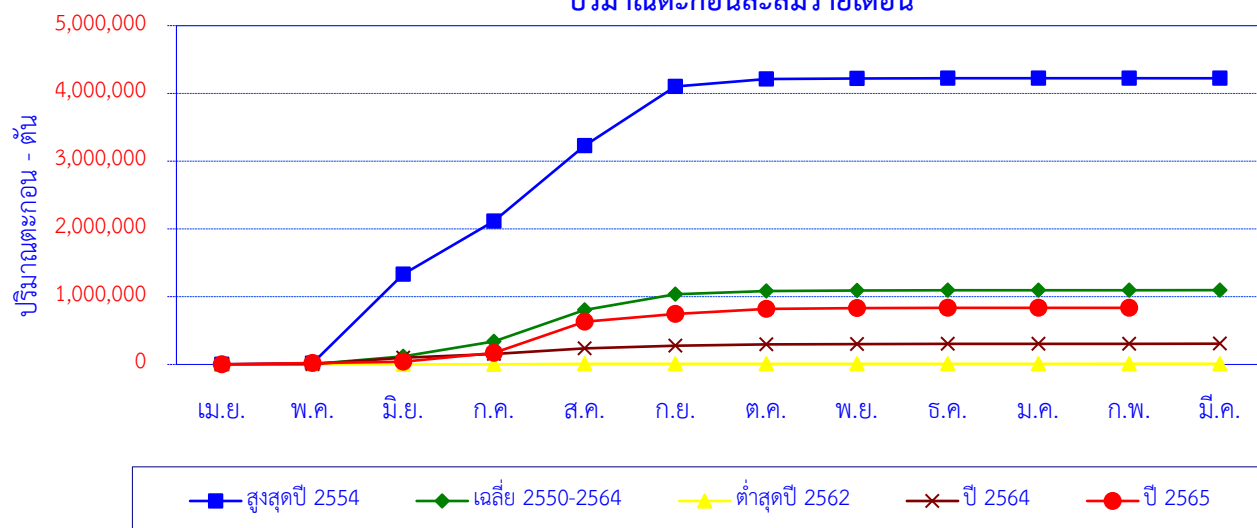

เดือน	เม.ย.	พ.ค.	มิ.ย.	ก.ค.	ส.ค.	ก.ย.	ต.ค.	พ.ย.	ธ.ค.	ม.ค.	ก.พ.	มี.ค.	ปี
สูงสุดปี 2554	301	15,386	1,315,399	783,401	1,112,819	875,344	109,448	8,143	1,276	677	338	248	4,222,779
สะสมปี 2554	301	15,686	1,331,085	2,114,487	3,227,305	4,102,649	4,212,097	4,220,240	4,221,516	4,222,193	4,222,531	4,222,779	
เฉลี่ยสะสม	1,468	5,656	120,211	340,410	803,894	1,034,053	1,081,586	1,089,527	1,093,083	1,094,610	1,095,753	1,096,362	1,096,362
ต่ำสุดปี 2562	4	4	18	222	7,329	2,230	103	30	12	6	2	1	9,960
สะสมปี 2562	4	7	26	247	7,576	9,806	9,909	9,939	9,951	9,956	9,959	9,960	
ปี 2564	2,189	1,509	94,591	54,515	85,297	39,484	16,711	6,848	1,841	1,138	1,053	1,145	306,321
สะสมปี 2564	2,189	3,699	98,289	152,804	238,101	277,585	294,296	301,144	302,985	304,123	305,176	306,321	
ปี 2565	2,122	16,878	19,870	132,699	457,431	115,089	76,290	9,568	3,902	823	352		835,026
สะสมปี 2565	2,122	19,000	38,871	171,570	629,001	744,090	820,380	829,948	833,850	834,673	835,026		

สถานี N.65 ห้วยน้ำยาว บ้านปางสา ต.ผาทอง อ.ท่าวังผา จ.น่าน

ปริมาณตะกอนรายเดือน

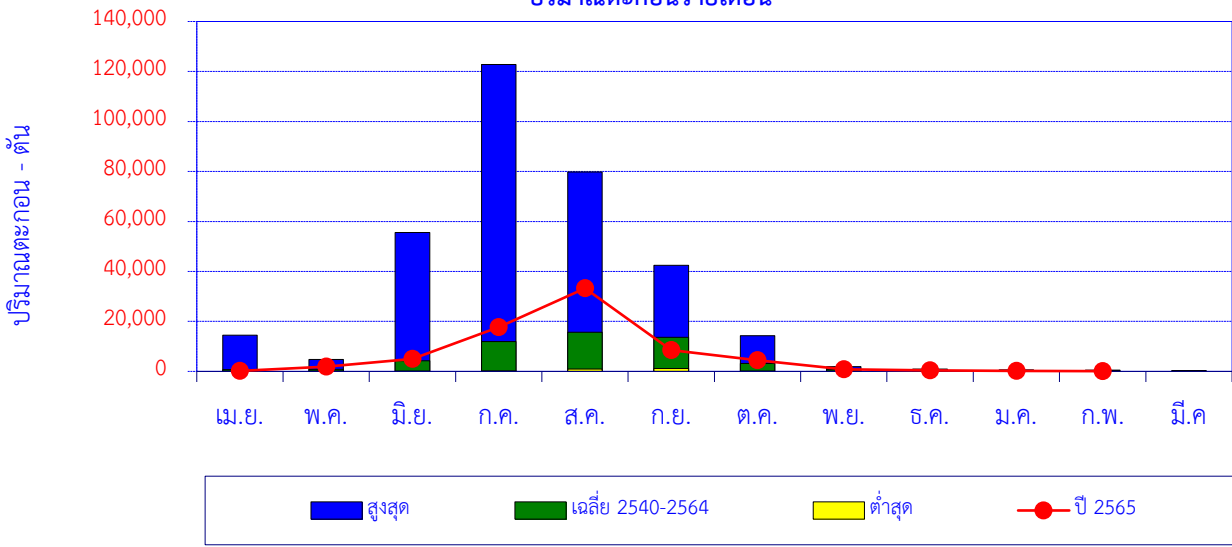

เดือน	เม.ย.	พ.ค.	มิ.ย.	ก.ค.	ส.ค.	ก.ย.	ต.ค.	พ.ย.	ธ.ค.	ม.ค.	ก.พ.	มี.ค.	ปี
สูงสุด	14,518	4,797	55,589	122,752	79,783	42,413	14,300	1,859	914	572	556	269	
เฉลี่ย 2540-2564	782	808	4,224	11,901	15,620	13,687	3,138	857	415	247	155	107	51,941
ต่ำสุด	27	62	76	160	912	1,125	107	82	54	44	35	10	
ปี 2565	158	1,886	4,964	17,668	33,241	8,551	4,424	836	389	198	106		72,422

ปริมาณตะกอนสะสมรายเดือน

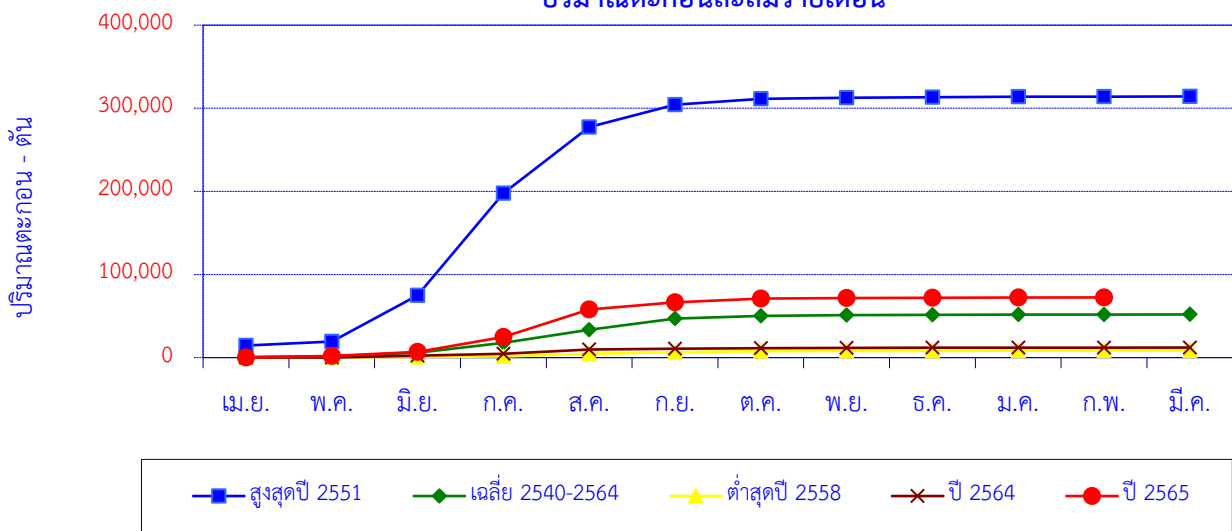

เดือน	เม.ย.	พ.ค.	มิ.ย.	ก.ค.	ส.ค.	ก.ย.	ต.ค.	พ.ย.	ธ.ค.	ม.ค.	ก.พ.	มี.ค.	ปี
สูงสุดปี 2551	14,518	4,797	55,589	122,752	79,783	26,839	6,925	1,463	754	388	200	225	314,231
สะสมปี 2551	14,518	19,314	74,904	197,655	277,438	304,277	311,202	312,665	313,419	313,807	314,007	314,231	
เฉลี่ย 2540-2564	782	808	4,224	11,901	15,620	13,687	3,138	857	415	247	155	107	51,941
เฉลี่ยสะสม	782	1,590	5,815	17,716	33,336	47,022	50,160	51,017	51,432	51,679	51,834	51,941	
ต่ำสุดปี 2558	322	117	202	621	3,427	1,866	1,114	325	291	140	83	40	8,547
สะสมปี 2558	322	439	641	1,262	4,689	6,555	7,669	7,994	8,285	8,425	8,508	8,547	
ปี 2564	151	78	2,179	2,062	5,137	1,125	621	329	147	121	72	108	12,128
สะสมปี 2564	151	228	2,407	4,469	9,607	10,732	11,353	11,681	11,828	11,949	12,020	12,128	
ปี 2565	158	1,886	4,964	17,668	33,241	8,551	4,424	836	389	198	106		72,422
สะสมปี 2565	158	2,044	7,008	24,676	57,917	66,468	70,892	71,728	72,117	72,316	72,422		

สถานี N.75 น้ำว่า สะพานท่าลี่ ต.ซึ้ง อ.เวียงสา จ.น่าน

ปริมาณตะกอนรายเดือน

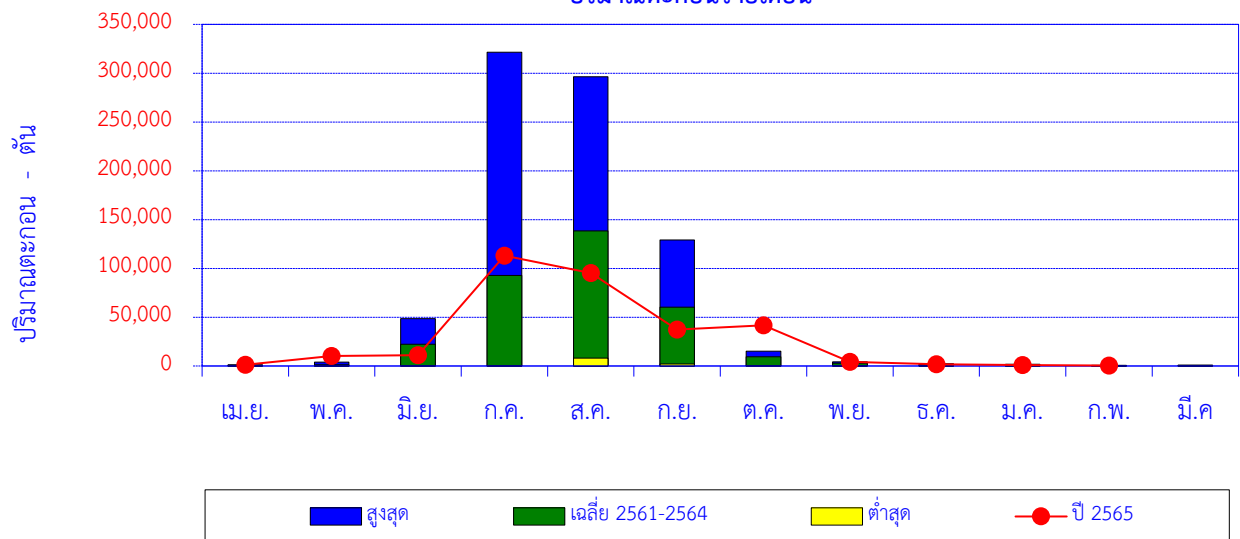

เดือน	เม.ย.	พ.ค.	มิ.ย.	ก.ค.	ส.ค.	ก.ย.	ต.ค.	พ.ย.	ธ.ค.	ม.ค.	ก.พ.	มี.ค.	ปี
สูงสุด	1,212	4,012	48,569	321,591	296,269	129,016	15,105	4,165	2,293	1,875	805	907	
เฉลี่ย 2561-2564	716	1,304	22,343	92,651	138,498	60,213	9,473	2,823	1,342	938	523	461	331,285
ต่ำสุด	7	6	158	259	8,060	1,938	308	66	29	16	9	7	
ปี 2565	1,247	10,258	11,066	113,025	95,121	37,231	41,633	4,211	1,731	853	452		316,828

ปริมาณตะกอนสะสมรายเดือน

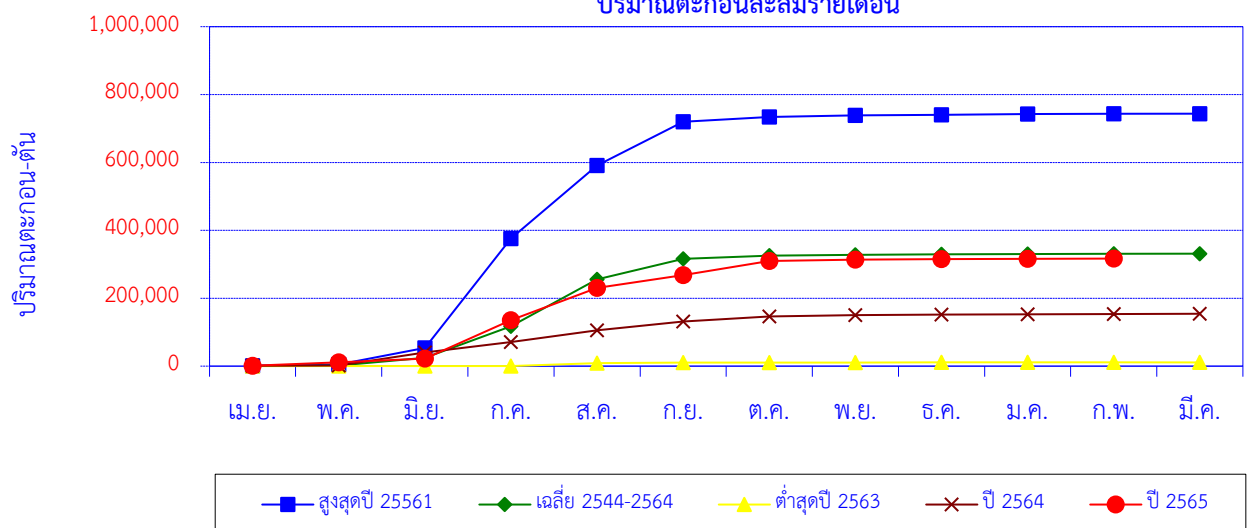

เดือน	เม.ย.	พ.ค.	มิ.ย.	ก.ค.	ส.ค.	ก.ย.	ต.ค.	พ.ย.	ธ.ค.	ม.ค.	ก.พ.	มี.ค.	ปี
สูงสุดปี 25561	1,212	4,012	48,569	321,591	215,600	129,016	14,208	4,165	2,293	1,875	662	489	743,693
สะสมปี 2561	1,212	5,224	53,793	375,384	590,985	720,000	734,209	738,374	740,667	742,542	743,204	743,693	
เฉลี่ย 2544-2564	716	1,304	22,343	92,651	138,498	60,213	9,473	2,823	1,342	938	523	461	331,285
เฉลี่ยสะสม	716	2,020	24,363	117,014	255,511	315,724	325,197	328,020	329,363	330,300	330,823	331,285	
ต่ำสุดปี 2563	7	6	158	259	8,060	1,938	308	66	29	16	9	7	10,863
สะสมปี 2563	7	12	171	430	8,490	10,428	10,736	10,802	10,831	10,846	10,856	10,863	
ปี 2564	984	588	38,556	31,147	34,061	26,259	15,105	3,802	1,261	815	805	907	154,289
สะสมปี 2564	984	1,572	40,128	71,276	105,337	131,595	146,700	150,502	151,763	152,578	153,382	154,289	
ปี 2565	1,247	10,258	11,066	113,025	95,121	37,231	41,633	4,211	1,731	853	452		316,828
สะสมปี 2565	1,247	11,505	22,571	135,595	230,717	267,947	309,580	313,792	315,522	316,375	316,828		

สถานี G.8 น้ำแม่ลาว บ้านต้นยาง ต.บัวสลี อ.แม่ลาว จ.เชียงราย

ปริมาณตะกอนรายเดือน

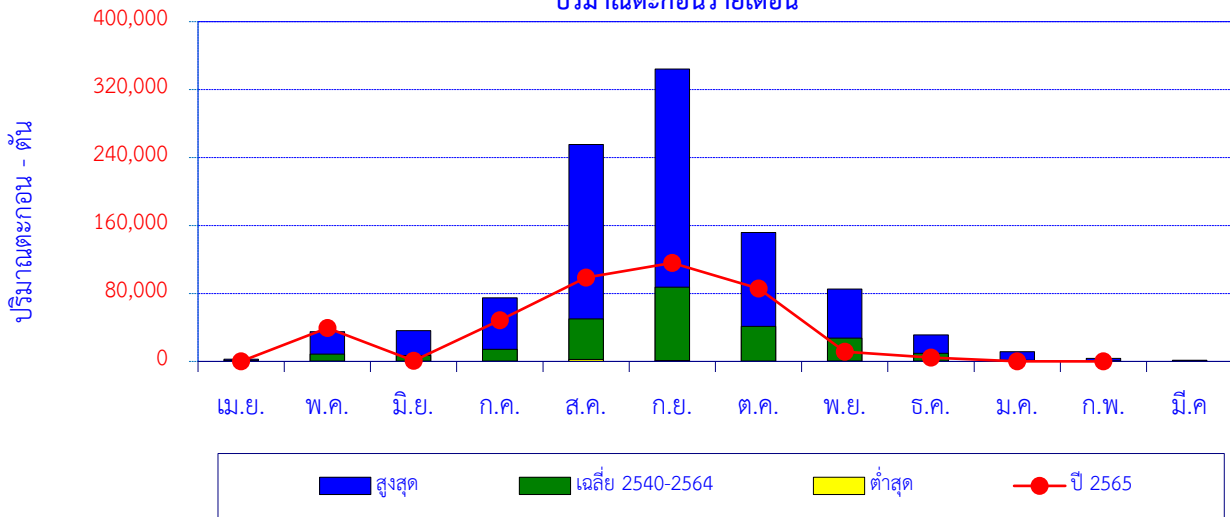

เดือน	เม.ย.	พ.ค.	มิ.ย.	ก.ค.	ส.ค.	ก.ย.	ต.ค.	พ.ย.	ธ.ค.	ม.ค.	ก.พ.	มี.ค.	ปี
สูงสุด	2,746	34,842	36,388	74,973	255,460	344,158	151,890	85,348	31,128	11,306	3,465	1,240	
เฉลี่ย 2540-2564	717	8,523	6,997	14,278	50,095	87,387	41,391	27,568	9,630	1,512	414	267	248,779
ต่ำสุด	22	77	189	52	2,462	1,131	112	592	166	4	9	1	
ปี 2565	263	39,312	851	48,610	98,836	115,968	85,877	11,307	4,428	23	17		405,491

ปริมาณตะกอนสะสมรายเดือน

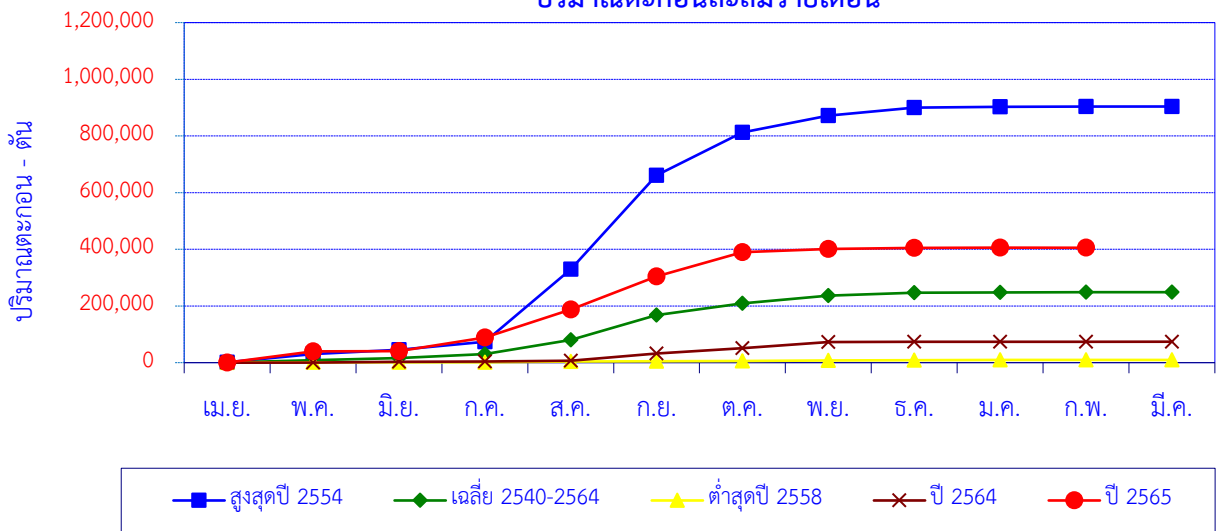

เดือน	เม.ย.	พ.ค.	มิ.ย.	ก.ค.	ส.ค.	ก.ย.	ต.ค.	พ.ย.	ธ.ค.	ม.ค.	ก.พ.	มี.ค.	ปี
สูงสุดปี 2554	1,447	29,022	14,999	28,338	255,460	331,322	151,890	59,752	27,952	2,247	981	543	903,952
สะสมปี 2554	1,447	30,468	45,467	73,805	329,265	660,587	812,477	872,229	900,181	902,427	903,409	903,952	
เฉลี่ย 2540-2564	717	8,523	6,997	14,278	50,095	87,387	41,391	27,568	9,630	1,512	414	267	248,779
เฉลี่ยสะสม	717	9,240	16,237	30,515	80,610	167,997	209,388	236,956	246,586	248,098	248,512	248,779	
ต่ำสุดปี 2558	304	596	189	530	2,462	1,131	317	1,986	1,158	893	10	5	9,581
สะสมปี 2558	304	900	1,090	1,619	4,081	5,212	5,529	7,515	8,673	9,565	9,576	9,581	
ปี 2564	30	696	2,351	1,393	2,799	25,263	18,425	21,418	1,298	201	72	61	74,007
สะสมปี 2564	30	726	3,077	4,470	7,269	32,533	50,957	72,376	73,674	73,874	73,947	74,007	
ปี 2565	263	39,312	851	48,610	98,836	115,968	85,877	11,307	4,428	23	17		405,491
สะสมปี 2565	263	39,575	40,426	89,036	187,872	303,840	389,717	401,023	405,452	405,475	405,491		



สถานี G.9 น้ำแม่สรวย บ้านกระเหรียงทุ่งพร้าว ต.วาวี อ.แม่สรวย จ.เชียงราย

ปริมาณตะกอนรายเดือน

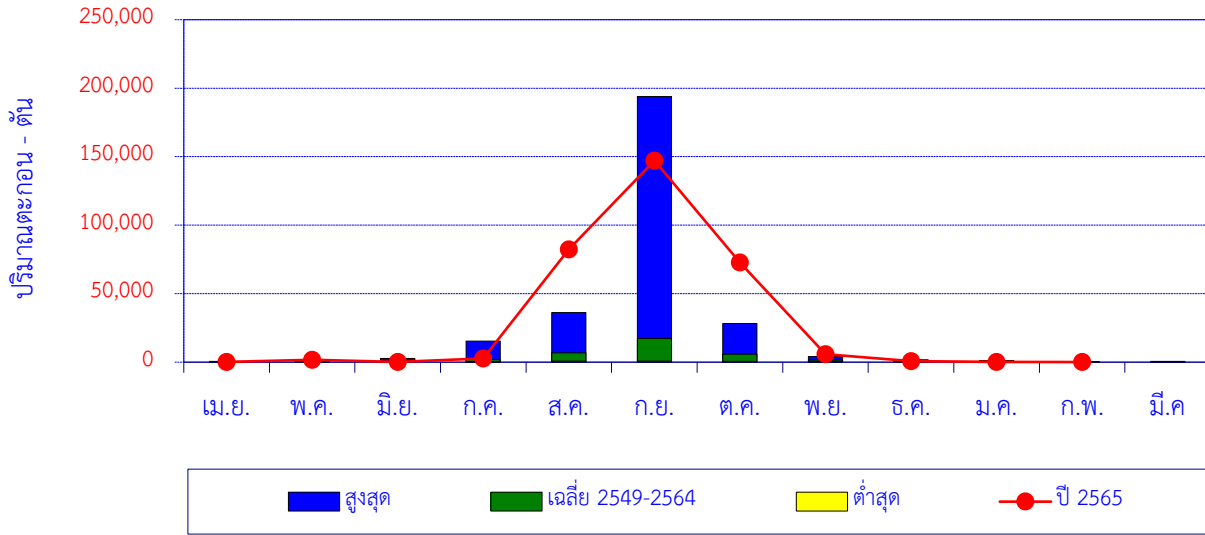

เดือน	เม.ย.	พ.ค.	มิ.ย.	ก.ค.	ส.ค.	ก.ย.	ต.ค.	พ.ย.	ธ.ค.	ม.ค.	ก.พ.	มี.ค.	ปี
สูงสุด	517	1,372	2,646	15,381	36,196	193,889	28,248	4,134	1,773	1,069	355	643	
เฉลี่ย 2549-2564	202	587	848	1,848	6,873	17,372	5,915	1,492	619	414	205	192	36,565
ต่ำสุด	9	40	14	176	779	737	493	369	106	62	56	22	
ปี 2565	113	1,745	132	2,744	82,326	147,148	72,780	5,908	823	255	92		314,065

ปริมาณตะกอนสะสมรายเดือน

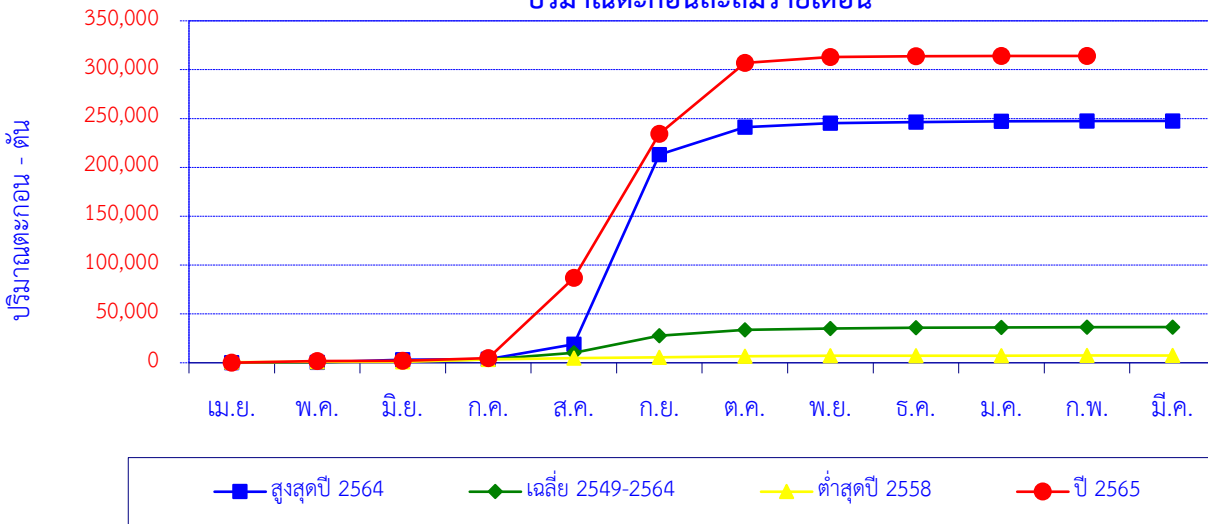

เดือน	เม.ย.	พ.ค.	มิ.ย.	ก.ค.	ส.ค.	ก.ย.	ต.ค.	พ.ย.	ธ.ค.	ม.ค.	ก.พ.	มี.ค.	ปี
สูงสุดปี 2564	42	390	2,646	674	15,306	193,889	28,248	4,134	992	864	171	205	247,562
สะสมปี 2564	42	433	3,079	3,753	19,059	212,948	241,196	245,330	246,322	247,186	247,357	247,562	
เฉลี่ย 2549-2564	202	587	848	1,848	6,873	17,372	5,915	1,492	619	414	205	192	36,565
เฉลี่ยสะสม	202	789	1,637	3,484	10,357	27,729	33,644	35,136	35,755	36,168	36,373	36,565	
ต่ำสุดปี 2558	587	309	125	2,486	1,164	1,053	946	486	143	60	55	19	7,432
สะสมปี 2558	587	897	1,022	3,507	4,671	5,724	6,670	7,156	7,299	7,359	7,414	7,432	
ปี 2565	113	1,745	132	2,744	82,326	147,148	72,780	5,908	823	255	92		314,065
สะสมปี 2565	113	1,858	1,989	4,734	87,059	234,207	306,988	312,896	313,718	313,974	314,065		

สถานี น้ำอิ่ง (I.14) บ้านน้ำอิ่ง ต.ต้า อ.ขุนตาล จ.เชียงราย

ปริมาณตะกอนรายเดือน

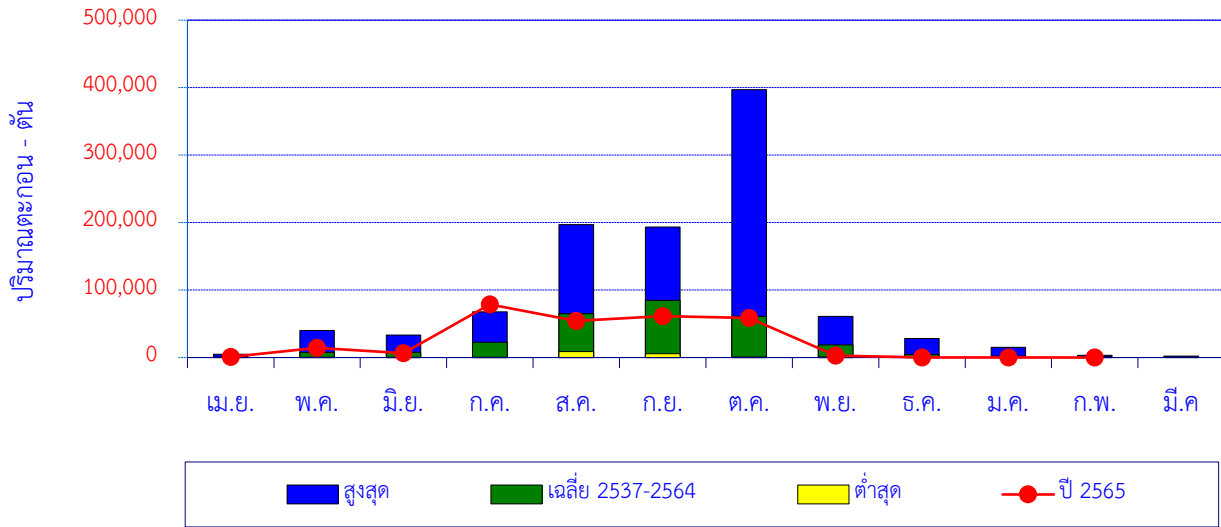

เดือน	เม.ย.	พ.ค.	มิ.ย.	ก.ค.	ส.ค.	ก.ย.	ต.ค.	พ.ย.	ธ.ค.	ม.ค.	ก.พ.	มี.ค.	ปี
สูงสุด	4,727	39,901	33,449	67,569	196,875	193,332	397,117	60,904	28,110	15,087	3,425	2,220	
เฉลี่ย 2537-2564	757	7,616	7,641	22,832	64,914	84,597	60,863	18,545	4,374	2,061	758	562	275,518
ต่ำสุด	0	1	1	1	8,646	5,643	1,025	819	37	0	1	0	
ปี 2565	1,037	14,412	6,458	78,704	54,372	61,569	58,614	2,715	92	7	5		277,987

ปริมาณตะกอนสะสมรายเดือน

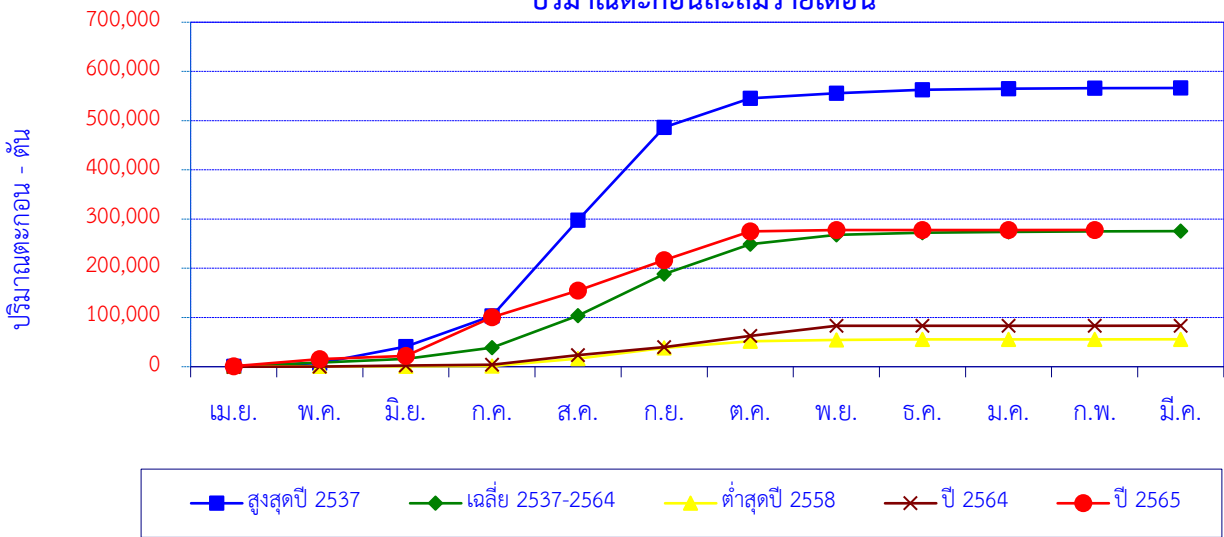

เดือน	เม.ย.	พ.ค.	มิ.ย.	ก.ค.	ส.ค.	ก.ย.	ต.ค.	พ.ย.	ธ.ค.	ม.ค.	ก.พ.	มี.ค.	ปี
สูงสุดปี 2537	755	6,599	33,449	62,396	194,776	188,678	58,611	10,455	6,850	2,448	901	472	566,388
สะสมปี 2537	755	7,353	40,803	103,199	297,975	486,653	545,264	555,719	562,568	565,016	565,917	566,388	
เฉลี่ย 2537-2564	757	7,616	7,641	22,832	64,914	84,597	60,863	18,545	4,374	2,061	758	562	275,518
เฉลี่ยสะสม	757	8,372	16,013	38,845	103,759	188,356	249,219	267,764	272,137	274,198	274,956	275,518	
ต่ำสุดปี 2558	564	388	15	443	15,386	21,495	13,604	2,748	929	127	43	16	55,760
สะสมปี 2558	564	952	967	1,410	16,796	38,291	51,895	54,644	55,573	55,700	55,743	55,760	
ปี 2564	0	27	2,461	1,637	19,730	15,850	22,881	20,588	37	126	43	15	83,395
สะสมปี 2564	0	27	2,488	4,125	23,855	39,705	62,586	83,174	83,211	83,337	83,380	83,395	
ปี 2565	1,037	14,412	6,458	78,704	54,372	61,569	58,614	2,715	92	7	5		277,987
สะสมปี 2565	1,037	15,449	21,907	100,611	154,984	216,553	275,168	277,883	277,975	277,982	277,987		

สถานี Kh.72 น้ำแม่คำ บ้านแม่คำหลักเจ็ด ต.ศรีคำ อ.แม่จัน จ.เชียงราย

ปริมาณตะกอนรายเดือน

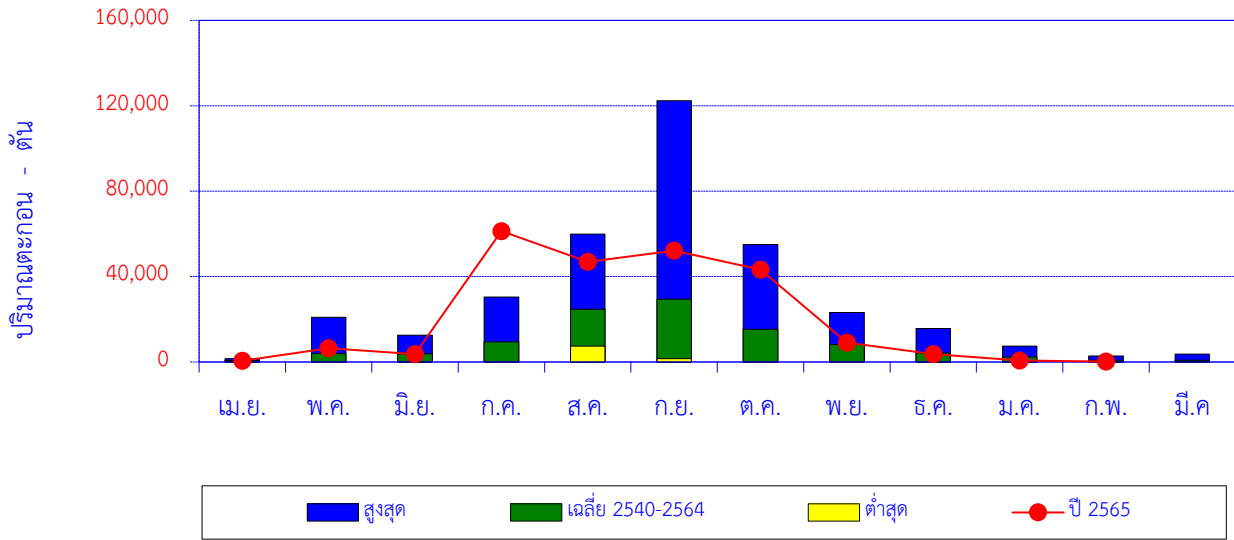

เดือน	เม.ย.	พ.ค.	มิ.ย.	ก.ค.	ส.ค.	ก.ย.	ต.ค.	พ.ย.	ธ.ค.	ม.ค.	ก.พ.	มี.ค.	ปี
สูงสุด	1,536	20,942	12,599	30,371	59,843	122,355	55,013	23,233	15,696	7,398	2,857	3,636	
เฉลี่ย 2540-2564	743	3,960	3,766	9,383	24,658	29,420	15,343	8,182	4,192	2,261	851	840	103,599
ต่ำสุด	4	10	163	179	7,386	1,557	98	62	19	33	20	12	
ปี 2565	513	6,467	3,729	61,327	46,904	52,161	43,333	9,032	3,728	637	210		228,039

ปริมาณตะกอนสะสมรายเดือน

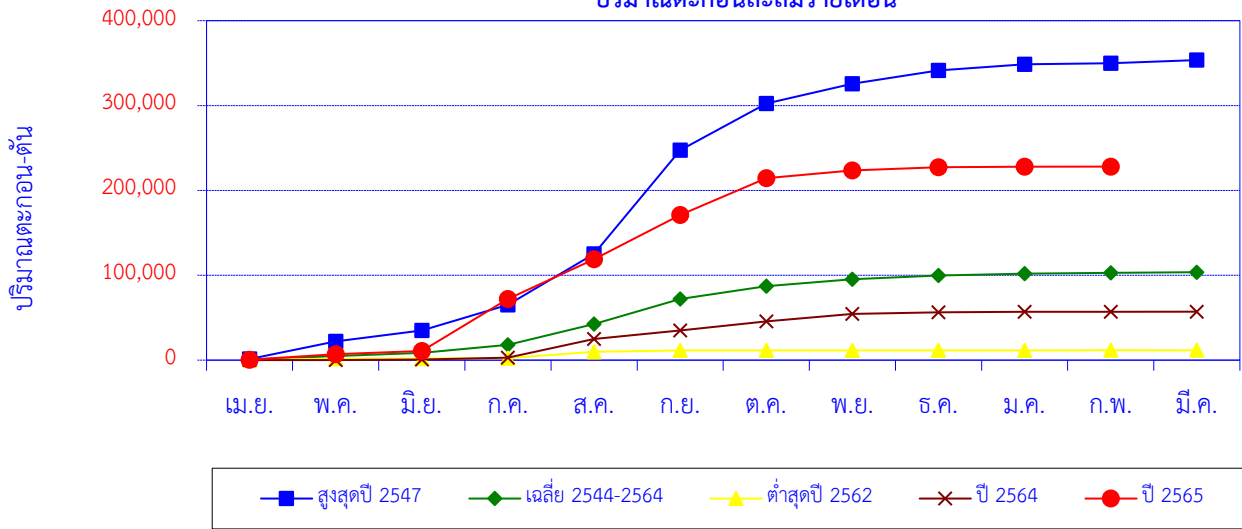

เดือน	เม.ย.	พ.ค.	มิ.ย.	ก.ค.	ส.ค.	ก.ย.	ต.ค.	พ.ย.	ธ.ค.	ม.ค.	ก.พ.	มี.ค.	ปี
สูงสุดปี 2547	1,295	20,942	12,599	30,371	59,843	122,355	55,013	23,233	15,696	7,398	1,180	3,636	353,562
สะสมปี 2547	1,295	22,238	34,837	65,207	125,051	247,406	302,419	325,652	341,348	348,746	349,926	353,562	
เฉลี่ย 2544-2564	743	3,960	3,766	9,383	24,658	29,420	15,343	8,182	4,192	2,261	851	840	103,599
เฉลี่ยสะสม	743	4,703	8,469	17,853	42,511	71,930	87,274	95,455	99,647	101,908	102,759	103,599	
ต่ำสุดปี 2562	161	1,396	461	339	7,386	1,557	98	62	34	40	20	14	11,567
สะสมปี 2562	161	1,557	2,017	2,357	9,743	11,300	11,398	11,460	11,494	11,534	11,554	11,567	
ปี 2564	43	24	775	2,018	22,178	9,859	10,871	8,601	2,016	591	103	17	57,097
สะสมปี 2564	43	67	842	2,861	25,039	34,897	45,768	54,369	56,385	56,977	57,080	57,097	
ปี 2565	513	6,467	3,729	61,327	46,904	52,161	43,333	9,032	3,728	637	210		228,039
สะสมปี 2565	513	6,980	10,709	72,036	118,940	171,100	214,433	223,465	227,192	227,829	228,039		